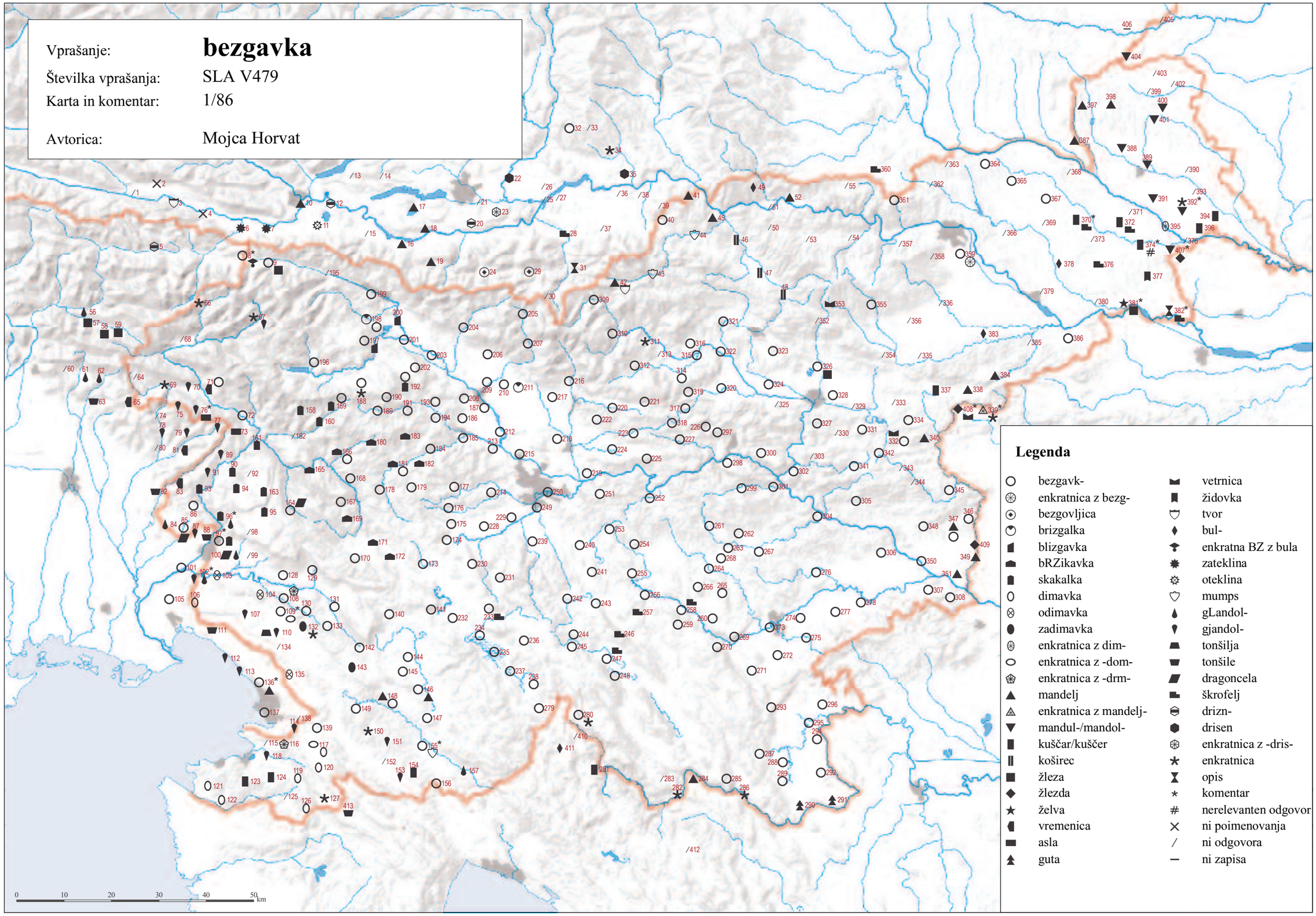

© Geografski inštitut Antona Melika ZRC SAZU, Inštitut za slovenski jezik Frana Ramovša ZRC SAZU in Inštitut za antropološke in prostorske študije, 2011

Vir kartografske podlage: pregledne karte Geodetskega zavoda RS, Geodetske uprave RS, Geodetskega inštituta Slovenije

SLA V486 ‘mrzlica’ (1/87)

T001 kəbìdl̩cä
T002 îca
T003 kəbìdl̩cä
T004 kəbíl̩cä̰
T005 fĩʰbər
T006 /
T007 mräz tré̯së
T008 mərz̩ca
T009 mârzəlca; mə̃rzəlca
T010 /; fi:bəʀ, mra̰:s [me] tʀé̯:se
T011 məř̩zca
T012 /; məř̩zca
T013 fĩbəř
T014 fi:əbəʀ
T015 fĩbəř
T016 mə̂ř̩zca
T017 mə̂ř̩zca
T018 məř̩zcà
T019 məř̩zca
T020 /; zmʀá:zənca
T021 /
T022 fiə́bəʀ, člové̯:ka tʀé̯:se, ma tʀè̯:s
T023 [me] tré̯sè
T024 məř̩zca
T025 mə́:ʀzuca
T026 /
T027 mərz̩ca
T028 mərz̩ca
T029 mər:zəlca
T030 mə:ṙzəlca
T031 mə:ʀzəlca [me tʀè̯:se]
T032 mərzlíca
T033 məřzlîca; məřzlîca; pretrá:sə [te]
T034 /
T035 [grì:pa]; mərz̩ca
T036 mərz̩ca
T037 mərz̩ca
T038 mərz̩ca
T039 mərz̩ca
T040 mərz̩ca
T041 /
T042 mərz̩ca
T043 mərz̩ca; mərz̩ca
T044 /
T045 mərz̩ca
T046 mərz̩ca
T047 mərz̩ca
T048 mərz̩ca
T049 ˈmərz̩ca; [te] ˈpa:jtla, ˈmərz̩ca
T050 kobîla [ga] trę̂se; ˈmə́rzlica
T051 mä̰řz̩ca, kubîla [ga] trę̂se
T052 fĩbəř
T053 /
T054 /
T055 mä̰řz̩ca, mä̰řz̩ca
T056 fj̊ę̂ro; fj̊ę̂ro
T057 trę̂šika; trę̂šika
T058 trę̂šika; trę̂šika
T059 trę̂šika; trę̂šika
T060 [ti] se trè:seš
T061 fiera
T062 fíra
T063 tré̯:slica
T064 mä̰rzəlca
T065 mə̂rzəlca, fę̂brǫ
T066 mərz̩ca
T067 mə̂rz̩ca; mərz̩ca
T068 mərz̩ca
T069 mə̂rz̩ca
T070 mə̂rz̩ca
T071 mərz̩cá, trié̯šl̩kà; mə̂rzəlca
T072 mə̀rzəlcą
T073 mə̀rzəlca
T074 tre̯:šou̯ka, oɣín, mraščà:lca, trè:šika
T075 fę̂bre, märzlica
T076 mərz̩ca; mərzəlca (!)
T077 fę̂bre
T078 tré̯šika
T079 tré̯šika
T080 tre̯:šika
T081 trę̂šika
T082 ˈmə:rzəlca
T083 mraščälca
T084 [mi] trâse mrę̂s
T085 mə̂rzəlca
T086 mə̂rz̩ca
T087 ˈmə:rzəlca
T088 mə̂rzəlca
T089 mə́rz̩ca
T090 mï̆z̩ca, aɣnę̂nca; mərz̩ca; mərzəlca
T091 mə̂rz̩ca
T092 /
T093 mərz̩ca, fę̂bre
T094 mərzelca
T095 mərz̩ca
T096 mə̂rz̩ca
T097 mə̂rz̩ca; mərzəlca; mərzəlca; mə̂rzəlca, u̯ro̯čîna; ˈmərzəlca
T098 /
T099 /
T100 mə̂rzəlca, u̯ročîna
T101 mə̂rzəlca
T102 mə̂rz̩ca; mərzəlca; ˈmə:rzəlca
T103 mərzəlca
T104 mərzəlca
T105 mə̂rzlęca
T106 /
T107 /
T108 mərzəlca
T109 mə̂rz̩ca; mərzəlca; mï̆zəlca
T110 mərzəlca
T111 mərzəlca
T112 mərzəlcä; ˈmərzəlcä
T113 ˈmə:rzəlca
T114 ˈmə:rzəlca
T115 fi͡ę̂bra
T116 mə̂rz̩ca
T117 mə̂rz̩ca; mə̂rzelca
T118 fi̯ę̂bro, mə̂rz̩ca; fi̯ą̂bra
T119 [ję̂ma] fę̂bru̯ə
T120 /
T121 fę̂bra
T122 mrą̂s
T123 fę̂bra, vǫ̂ɣiń
T124 fę̂bra
T125 fę̂bra
T126 /
T127 mə̂rz̩ca
T128 mə̂rzəlca, uročîna
T129 /; mə̂rzəlca
T130 mə̂rzəlca
T131 mərz̩ca
T132 mərz̩ca
T133 mərz̩ca; mərzəlca; mə̂rzəlca
T134 mərzəlca
T135 mərz̩ca
T136 mərzəlca; ˈmə:rzəlca
T137 mərzę̨lca; mərzlica
T138 mərzę̨lca
T139 mərz̩ca
T140 mə̂rzəlca
T141 mərz̩ca
T142 mə̂rzəlca
T143 mərz̩ca
T144 mərzę̨lca
T145 mərz̩ca
T146 mərzę̨lca
T147 mərz̩ca
T148 mə̂rzəlca; mə̂rzəlca; ˈmə:rzəlca
T149 mərzę̨lca; mərzəlca
T150 mərz̩ca
T151 mï̆z̩ca
T152 mərzəlca
T153 mï̆z̩lica
T154 mərzəlca
T155 mərz̩ca; mə̂rzəlca; ˈmə:rzəlca
T156 ˈfe:bra
T157 mï̆z̩ca
T158 /; ˈmarz̨əlca
T159 mərz̩ca; ˈmarz̩ca
T160 mä̰rz̩lca
T161 mərz̩ca; mərz̩ca
T162 /
T163 mərz̩ca
T164 mərz̩ca
T165 /
T166 mǫ̂rz̩ca; mǫ̂rz̩lca; ˈmərz̩ca
T167 /
T168 mərz̩ca
T169 mä̰rz̩ca; märz̩ca; märzlca; märzlca
T170 mä̰rz̩ca; mä̰rz̩ca
T171 märz̩ca
T172 mə̂rz̩ca
T173 mərz̩ca
T174 mə̂rzəlca
T175 mərz̩ca
T176 mərz̩ca
T177 mərz̩ca
T178 mərz̩ca
T179 mə́rz̩ca
T180 mərz̩ca
T181 märz̩ca; mə́rz̩ca
T182 ˈmarz̩ca
T183 märz̩ca
T184 mərz̩ca
T185 malârija
T186 mę̂rz̩ca
T187 mə̂rzəlca; mərzəlca; mərzəlca; mə́rzəlca
T188 mą̂rz̩ca; mˈrą̨s, ˈmə:rz̩ca
T189 mą̰rz̩ca
T190 mə̂rz̩ca
T191 mərz̩ca; märzəlca
T192 mərz̩ca; mə̂rz̩ca
T193 mə́rz̩ca; mräz [ga] tré̯se
T194 mərz̩ca
T195 mə̂rzəlca
T196 mərz̩ca
T197 mə̂rzəlca
T198 mə̂rzəlca, u̯ročînska bulę̂zən
T199 mə̂rzəlca
T200 mə̂rzlca
T201 mə̂rzəlca
T202 mə̂ř̩ca; mârzəlca (!); mą̀:ʀzəlca
T203 mərzəlca
T204 mərzuca
T205 /
T206 mə̂rzəlca; mräs tré̯se
T207 mə̂rzəlca
T208 mə̂rzəlca; mə̂rzəlca; mə̂rzəlca
T209 mə̂rzuca
T210 mərzlca
T211 mə̂rzə̨ca; mə̂rzəlca
T212 mə̂rzəlca
T213 mə́:rzəlca
T214 mə́rzəlca
T215 mə̂rzəlca
T216 mə̂rzəlca
T217 mə̂rzəlca
T218 mə̀:rzəlca
T219 mä̰rzəlca
T220 mərz̩ca
T221 mərz̩ca
T222 mə̂rzəlca
T223 mə̂rzəlca
T224 mə̂rz̩ca
T225 märz̩ca
T226 mərz̩ca
T227 mə̂rz̩ca
T228 mə̂rz̩ca
T229 mą̂rzəlcą; mą̰rzəlca
T230 mərzəlca
T231 mą̰rz̩ca, [ga] mräs trié̯se; mə́rz̩ca
T232 mərz̩ca
T233 mə̂rzəlca
T234 mərz̩ca; mï̆z̩zəlca; mə́rzəlca; mə̂rzəlca; mərzę̨lca
T235 mârzəlca
T236 mə̂rzəlca; mərzəlca
T237 mârz̩ca
T238 mârzəlca
T239 mą̰rzəlca
T240 mą̰rzi̯lca
T241 mą̰rzi̯lca
T242 [ga] mras trié̯se
T243 mą̰rzəlca
T244 mą̰rzəlca; mârzəlca
T245 mə̂rzəlca
T246 malárii̯a
T247 mə̂rzəlca; mə̂rzəlca; mə́rzəlca
T248 mə̂rzəlca
T249 mə̂rzəlca
T250 mərzəlca
T251 mą̰rzəlca
T252 /; /
T253 mârz̩ca
T254 /
T255 mə̂rzəlca, zíma triése
T256 zíma [ga] je (s)triésła
T257 mərzəlca, [ga] zíma trí̯ese
T258 mə̂rzəlca, [me] zíma triése
T259 mą̰rzəlca
T260 mą̰rzəlca, zíma triése, je mràs
T261 mə́rzəlca
T262 mərzəłca; mərzəlca
T263 mə̂rzəlca
T264 mə̂rzəlca; mə̂rzəlca
T265 mə̂rzəlca
T266 zíma triése
T267 mə̂rzəlca; mə̂rzəlca
T268 mərzəlca
T269 mərzəlca
T270 mərzəlca
T271 mərzəlca
T272 mą̰rzəlca [te] triése
T273 mə̂rzəlca
T274 märzəlca
T275 mˈrəs [je] triése
T276 /
T277 mà:rzəlca
T278 ˈmərzutˈres, ˈmərzəlca
T279 mǫ̂rzǫlca
T280 mˈras [me] tˈre̯:se
T281 mərzəlca
T282 mï̆z̩ca; ˈmr̩z̩ca, mr̩zˈli:na
T283 mrzˈli:na (!)
T284 mï̆z̩lica
T285 zimïca
T286 /
T287 mərz̩ca
T288 mï̆z̩lica
T289 mərz̩ca
T290 zímica
T291 mï̆z̩lica; zîmica
T292 mə̂rzlica
T293 zïma
T294 zïma
T295 mï̆z̩ca
T296 /
T297 mə̂rz̩ca
T298 ˈmərz̩ca
T299 ˈmə:rz̩ca
T300 mę̂rz̩ca, mę̨lârja, mrę̂s, mrazî [mę čez dâli bǫ̂l]
T301 mə̂rz̩ca
T302 mę̂rz̩ca, mï̆z̩ca
T303 /
T304 mę̂rz̩ca; ˈmə:rz̩ca
T305 mə̂rzəlca
T306 mə̂rz̩ca, zį̂ma
T307 ˈmərz̩ca
T308 ˈzi:ma, mˈra:s
T309 ˈmərzəlca
T310 mə̂r̩zəlca
T311 märz̩ca; mə̂rzlc’a
T312 mə̂rz̩ca; märz̩ca
T313 ˈmarz’ə̀lca
T314 ˈma:rzəlca
T315 märz̩ca
T316 mə̂rz̩ca; mərzlca; mərzəlca
T317 mə̂rz̩ca; mərz̩ca; ˈmərz̩ca
T318 mə̂rz̩ca
T319 mə̂rz̩ca
T320 mərz̩ca
T321 mę̂rz̩ca
T322 mrâs
T323 märz̩ca
T324 mərz̩ca
T325 mərz̩ca
T326 mə̂rz̩ca; ˈmərz̩ca
T327 märz̩ca
T328 mə̂rz̩ca
T329 mə̂rz̩ca
T330 /
T331 mârz̩ca
T332 zį̂ma [me] trę̂se
T333 /
T334 mârzlica
T335 märz̩ca
T336 mə̂rz̩ca
T337 mârz̩lca, zîma [ga] trę̂se
T338 mə̂rz̩ca
T339 märz̩cå
T340 mərz̩ca
T341 mə̂rz̩ca
T342 zîma trêse
T343 mə̂rz̩ca
T344 /
T345 mə̂rz̩ca; ˈmərz̩ca
T346 mə̂rz̩ca
T347 merzlîca; mə̂rzəlca
T348 ˈme:rz̩ca
T349 tˈre̯:se [me], vruˈči:no ma
T350 mę̂rz̩ca
T351 vručîna, zîma, mï̆z̩ca
T352 märzuca
T353 märzlca, mrazę̨i̯ [ga]
T354 mârz̩ca
T355 ˈma:rz̩ca
T356 mârz̩ca
T357 märz̩ca
T358 mə̂rzəlca
T359 mə̂rz̩ca; mərz̩ca
T360 ˈmarz̩ca
T361 ˈma:rzlica
T362 /
T363 fĩber
T364 ˈmərz̩ca
T365 ˈmərz̩ca
T366 trę̂šl̩ka
T367 ˈmr̩z̩ca
T368 trę̂šl̩ka
T369 /
T370 trę̂šl̩ka, zîma [ga] trǫ̂si; trę̂šlika
T371 ˈmr̩zlica
T372 trę̂slika, zîma [ga] trǫ̂sı; zïma [me] trǫ̂si̯, mï̆zlica
T373 mï̆z̩ca
T374 trę̂šl̩ka; ˈzi:ma [ga] sˈtę:ple
T375 trę̂šlika
T376 mą̂ [ga] zîma, trę̂šlika [ga] trǫ̂si
T377 trę̂šl̩ka, trę̂šl̩ka
T378 ˈmr̩zlica, ˈzi:ma de [nas] ˈtr̩la, ˈzi:ma [ga] je tˈre̯:sla
T379 mərz̩ca (!)
T380 /
T381 trę̂šl̩ka, trę̂šl̩ka [mę] tę̂re; /
T382 trę̂šl̩ka
T383 ˈmərz̩ca [ga] tˈre̯:sa
T384 ˈzi:ma ˈlå:mlä
T385 mə̂r̩zlica
T386 mrą̂s [mę] trǫ̂sï, zé̯bë mę; zîma ga trǫ̂si, mï̆z̩ca
T387 ˈmr̩z̩ca, vrò̯ˈči:i̯na
T388 mą̰lârii̯å; mräs trǫ̂u̯si̯
T389 mï̆zlicâ
T390 /
T391 zį̂i̯ma [ga] stę̂i̯ple
T392 trę̂šl̩ka, mï̆z̩lı̯ca; zį̂ʲma; ˈzii̯ma [ga] sˈtę̨i̯ple
T393 trę̂šl̩ka
T394 mï̆z̩lı̯ca, malâr̩i̯a, trę̂šl̩ka
T395 tˈrie̯šlika
T396 zïi̯ma [ga] stę̈i̯plę, trę̂šl̩ka, malâr̩i̯a
T397 maˈla:re̯ja
T398 mrǫ̂s [ga] trǫ̂sę
T399 /
T400 mrǫ̂s [ga] må
T401 mˈrâs [te] ˈmà:, tˈre̯šlika [me] ˈmà:
T402 ˈmərzlica
T403 trę̂šlika
T404 mrą̂z trǫ̂u̯sę; mˈrâs [ga] tˈro:u̯sę; /; mˈrâ:s tˈro:u̯sę
T405 mˈra:z [me] tˈra:u̯se
T406 –
T407 ˈzi:mica, vruˈči:na
T408 ˈzi:mica
T409 gˈrǫ:znica
T410 mˈra:zenca
T411 tˈre̯:se [ga], ˈmərz̩ca
T412 mərzˈli:na [me] tˈre̯:se
T413 ˈmə:rzł̣ca; ˈfę:bre

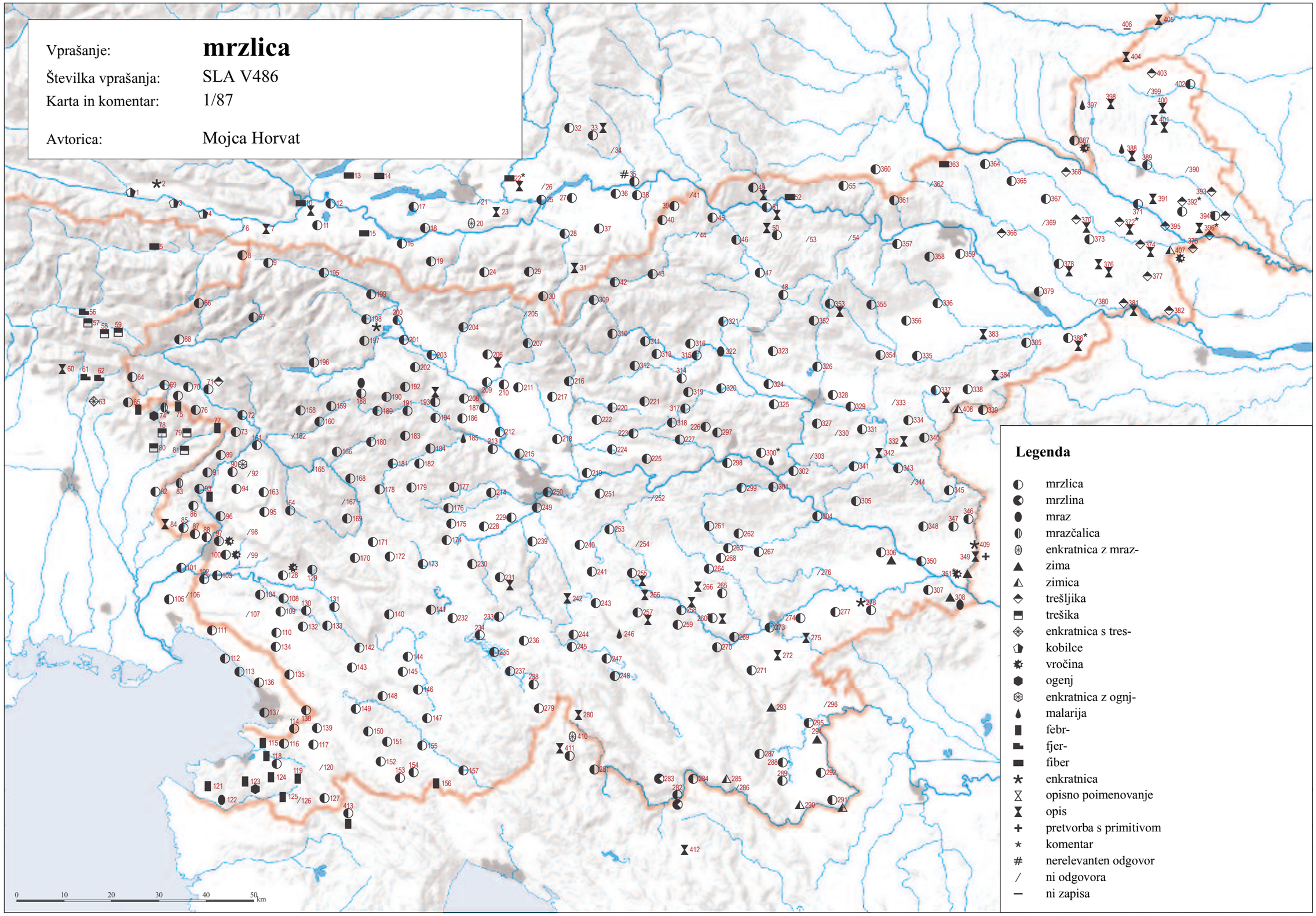

© Geografski inštitut Antona Melika ZRC SAZU, Inštitut za slovenski jezik Frana Ramovša ZRC SAZU in Inštitut za antropološke in prostorske študije, 2011

Vir kartografske podlage: pregledne karte Geodetskega zavoda RS, Geodetske uprave RS, Geodetskega inštituta Slovenije

SLA V480 ‘revma’ (1/88)

T001 skərnínä
T002 skərnínä
T003 skərnínä
T004 skərníną̈
T005 skərnínà
T006 skərnìnä
T007 skərnínä
T008 skərnínä
T009 rę̱ṵma; gîxt, skərnína
T010 /; gì:xt
T011 skə̄rnínä
T012 skə̄rnínà; okə̄rnína (?)
T013 řematízı̨̄n
T014 skamí:na
T015 řę̱ṵma, řę̱ṵmatizəm
T016 sqə̄rmínà
T017 sqə̄rmínà
T018 sqə̄rmínà
T019 sqə̄rnínà
T020 /; sʔə̄ʀmí:na
T021 /
T022 ʀȍ:jma
T023 me tə̀řha, sʔə̄ní:na
T024 sqarnína
T025 ʀę̀:ṵma
T026 /
T027 sqərnína
T028 rematízı̨̄n
T029 rəmatí:zem, ì:šjas
T030 řò:i̯ma
T031 ʀoṵmatí:zəm, rǫ́:jma
T032 sqərnína
T033 sqə̄rnína; sqə̄rnína; sʔə̄rní:na
T034 ʀò:jma
T035 skərní:na; rǫ̀:jma
T036 skərmína
T037 sqərnína, reṵmatîzı̨̄n
T038 reṵmatîzı̨̄n
T039 reṵmatîzı̨̄n
T040 reṵmatizı̨̄n
T041 /
T042 rəmatîzı̨̄n
T043 reṵmatïzı̨̄n; reṵmatïzı̨̄n
T044 fərgîft, rǫmatîzı̨̄n, prǫtîn
T045 reṵmatîzəm
T046 rę̱ṵmâtiš
T047 reumatïzı̨̄n
T048 reṵmatïzı̨̄n, fərgïft, reṵmâtiš
T049 reṵma'ti:zn̩, rema'ti:zn̩; ər'ma:tiš, 'ro:jma
T050 řamâtiš; 're:ṵma
T051 ramâtiš
T052 rę̨mâtiš
T053 /
T054 /
T055 řę̱ṵma, řeṵmätı̯š
T056 romatîzum; romatizam (!)
T057 romatı̯̈zı̨̄n; romatı̯̈zı̨̄n
T058 /; /
T059 rematı̯̈zı̨̄n; rematı̯̈zı̨̄n
T060 reṵmà:tike [tu kostà:x]
T061 rematîzme
T062 reṵmátę̨k
T063 reṵmà:tike
T064 ramatízn̩
T065 ramatîzn̩
T066 skərnínà
T067 skərnína; skərnínà, rumatîzı̨̄n, rumatîzę̨m, rematîzę̨m
T068 fərɣîxt
T069 pərtíl’
T070 reṵmatizı̨̄n
T071 remotízı̨̄n; re͡ṵma
T072 ręṵmą
T073 ramatízəm
T074 ramatí:žm, reumatí:žm
T075 reṵmatîžim
T076 ramatízı̨̄n; romatízem
T077 rematízı̨̄n
T078 rematižmo (!), rematízmo
T079 rę̱ṵmi
T080 reṵmatì:zmi
T081 šı̯ât̄ika
T082 're:ṵma
T083 rəmatîžı̨̄n
T084 rematîžı̨̄n
T085 rəmətîžəm, ramatîžəm, raṵmatîžəm
T086 rą̨matîžəm
T087 rəṵma'ti:žən
T088 rəmətîžəm
T089 reṵmatîžm
T090 rəmą̨tîžəm; reṵmatîžı̨̄n; rəmatîžəm
T091 rą̨matîzı̨̄n
T092 /
T093 rematîžem
T094 rematîžı̨̄n, po kosti͡ex
T095 ramatïzı̨̄n
T096 ramatîš
T097 rematîžı̨̄n; rematîžm; rəmatîžəm; ramatîžəm; rama'ti:žəm
T098 ramatîzı̨̄n, pretîn
T099 /
T100 rəṵmətîžəm
T101 reṵmatîzəm
T102 ramatîzı̨̄n; šjâtika; 're:ṵma
T103 rəmətîžəm
T104 romatîzı̨̄n
T105 rę̱ṵme, remetîžme
T106 /
T107 roṵmatîzı̨̄n
T108 tə̄rɣaı̯ne, rę̱ṵma
T109 ərmatîžı̨̄n; rəmətîzəm; reṵmatîžəm
T110 rîəma
T111 rą̨mą̨tîzəm
T112 reṵmatîzən; rəmə'tižəm
T113 rəmə'ti:žmi, rəmə'ti:žəm
T114 rəmə'ti:žəm
T115 rəṵmatîžəm
T116 rematîžmi
T117 rematîžı̨̄n; reṵmatîzem
T118 ramatîžmę; rəmitîžən
T119 [ję̨ma] rematîžme
T120 tə̄rɣanı̯e, rematîzı̨̄n
T121 ramatîzı̨̄n
T122 rę̨ṵmatîzam
T123 rematîžme
T124 ramatîzəm
T125 ramatîžme
T126 rematîžon
T127 remetîžı̨̄n
T128 ramatîzəm
T129 /; rêuma
T130 reṵmatîzəm
T131 rę̨ṵmatîzı̨̄n
T132 rą̨matîzı̨̄n
T133 rą̨matîzı̨̄n; reumətîzəm; tə̄rɣeı̯ńe
T134 reṵmatîzəm
T135 rəmatîzı̨̄n
T136 rę̨matîžm; 'rę:ṵmę
T137 reṵmatîzem; rę̱ṵma
T138 reṵmatîzęn
T139 rę̱ṵma, rą̨matîzı̨̄n
T140 rematîzı̨̄n
T141 rematîzı̨̄n
T142 reṵmətîzəm, rumətîzəm
T143 reṵmatîzı̨̄n
T144 reṵmą̨tîzę̨m
T145 ramatîzəm
T146 rę̨matîzəm
T147 (rę̱ṵma)
T148 ramatîzı̨̄n; ramatîzəm; 'rę:ṵma
T149 ramatîzm; ramatîzəm
T150 ramatîzı̨̄n
T151 rematîzı̨̄n
T152 rematîzəm, reṵmatîzı̨̄n
T153 ermatîzam
T154 rematîzəm
T155 rǫmatîzəm; tə̄rɣanje, rəmatîzəm; rəṵma'ti:zəm
T156 're:ṵma
T157 ramatîzı̨̄n
T158 ramatïzı̨̄n; rama'tizəm
T159 reṵmatïzı̨̄n; rama'tizı̨̄n
T160 rumatïzm
T161 ramatïzı̨̄n; ramatîzəm
T162 /
T163 ramatïzı̨̄n
T164 ramatïš, ramatïzı̨̄n
T165 ramatïzı̨̄n
T166 reṵmatïzn̩; rematïzı̨̄n; reṵma'tizm
T167 'rę:ṵma
T168 tə̄rɣaı̯ne
T169 reṵmatîzı̨̄n, γîxt; γïxt; reṵmatïzəm; rę̨ṵmatïzm
T170 rę̨ṵmą̨tîzı̨̄n, tą̄rɣą̨ı̯nę; rę̨ṵmatîzı̨̄n, tə̄rɣxaı̯nę
T171 tə̄rɣaı̯nę
T172 rę̨ṵmatîzı̨̄n
T173 /
T174 rę̱ṵma
T175 reṵmatîzı̨̄n
T176 riṵmatí:zı̨̄n
T177 rę̱ṵma, rę̱ṵmatízı̨̄n
T178 reṵmatizı̨̄n
T179 rematízı̨̄n, ręʹ:ṵma
T180 rematîzı̨̄n
T181 rǫmatízı̨̄n; 'reṵma
T182 roma'tizı̨̄n
T183 rę̨matízı̨̄n
T184 reṵmatízı̨̄n
T185 rę̱ṵma
T186 riṵmatı̯̈zı̨̄n
T187 rę̨matîzı̨̄n; rę̱ṵma; rę̱ṵma; rę́ṵma
T188 rę̨ṵmatîzı̨̄n; 're:ṵma, reṵma'ti:zn̩
T189 rę̨ṵmatizı̨̄n
T190 rę̨ṵmatizı̨̄n
T191 rę̨ṵmatîzı̨̄n; rę̱ṵma, reṵmatízəm
T192 rę̨ṵmatîzı̨̄n; rę̀:ṵma
T193 rę̨ṵmatîzı̨̄n; rę̱ṵma, rəṵmatízı̨̄n
T194 rę̨ṵmatîzı̨̄n
T195 rę̱ṵma
T196 reṵmatízı̨̄n
T197 rę̱ṵma
T198 rę̱ṵma, reṵmatízəm
T199 rę̱ṵma
T200 reṵmatízəm
T201 rę̱ṵma, reṵmatízəm
T202 gîxt, ûdn̩ca; řoṵmatűzəm, dařmatúzəl; rę̀:ṵma
T203 rę̱ṵma
T204 rę̱ṵma
T205 ûdna bǫlę̂zn̩
T206 rǫmatízı̨̄n; roṵmatízəm
T207 reṵmatízəm, romatízəm
T208 rę̱ı̯ma, ûdna bolę̂zən, rę̱ṵma; rę̱ṵma; reṵmatízəm
T209 rę̱ṵma
T210 rę̱ṵma
T211 reṵmatízı̨̄n; reṵmatízı̨̄n
T212 rumətízəm
T213 rę̀:ṵma, reṵmatí:zəm
T214 γîft
T215 reṵmatízəm
T216 γíft, dərmatizəm
T217 rę̱ṵma
T218 rę̀:ṵma
T219 rəṵmatízəm, dîft
T220 rumatîzəm
T221 rumatîzı̨̄n
T222 rę̱ṵma
T223 γîft, γîxt
T224 γîxt
T225 reṵmatîzı̨̄n
T226 reṵmatîzı̨̄n
T227 reṵmatîzı̨̄n
T228 rǫumatízı̨̄n
T229 rəmą̨tízəm; rəṵmatízəm
T230 rę̱ṵma, rę̱ṵmatízəm
T231 rę̱ṵmatîzəm; rewmatízəm
T232 rę̱ṵma
T233 reṵmatízəm
T234 rę̱ṵma; romatízəm; reṵmatîzəm, re͡ṵma; reṵmatízəm; reṵma
T235 reṵmatízı̨̄n
T236 romatîzəm; romatì:zəm
T237 γîxt
T238 rę̱ṵma
T239 rę̱ṵma, rę̱ṵmatízəm
T240 reṵmatízəm
T241 rę̱ṵma
T242 reṵmatîzəm
T243 rę̱ṵma
T244 reṵmatízəm; reṵmatizəm, re͡ṵma
T245 tə̄rgaı̯ne
T246 reṵmatîzem
T247 rę̱ṵma; rę̱ṵma, reṵmatîzəm, ramatîzəm; re͡ṵma
T248 rematîzəm
T249 rę̱ṵma
T250 rę̱ṵma
T251 rę̱ṵma
T252 /; rè:ṵma, reṵmatí:zəm
T253 reṵmatízəm, targaı̯ę̈
T254 rę̱ṵma
T255 reṵmatízəm
T256 rę̱ṵma, rę̱ṵmatízəm
T257 reṵmatízəm
T258 reṵmatízəm, dərmatízəm
T259 reṵmatízəm
T260 reṵmatízəm
T261 rą̄ṵma
T262 rą̄ṵma; rą̄:ṵma
T263 reṵmatízəm
T264 rę̱ṵma; rę̱ṵma
T265 rę̱ṵma, reṵmatízəm
T266 reṵmatízəm
T267 reṵmatı̯̈zəm; rą̄ṵma
T268 rą̄ṵma, ərmatízəm
T269 reṵmatí:zəm
T270 /
T271 rę̱ṵma
T272 rè:ṵma, reṵmatı̯:zę̨m
T273 rie͡ṵma
T274 rę̱ṵma
T275 rą̀:ṵma
T276 /
T277 rè:ṵma
T278 reṵma'tı̯:zı̨̄n
T279 reṵmatïzǫn
T280 'reṵma
T281 revmatîzən
T282 reṵmatîzn̩; rema'ti:zėm, ròma'ti:zėm
T283 reṵma'ti:zęn
T284 rę̈ṵma
T285 rę̨matïzı̨̄n
T286 razı̨̄mtîzı̨̄n, rematîzı̨̄n
T287 ramatîzı̨̄n
T288 revmatïzəm, rę̱vma
T289 rematîzı̨̄n
T290 revmatízəm
T291 pokǫ̈stna bǭ̨l; revmatîzəm
T292 rematîzı̨̄n
T293 reṵmatîzı̨̄n
T294 rematîzı̨̄n
T295 rę̨vmatîzəm
T296 tə̄rgaı̯ne, reṵmatîzı̨̄n
T297 rę̱ṵma
T298 're:ṵma
T299 're:ṵma, 'ge:i̯ft
T300 rematîzı̨̄n
T301 romatîzı̨̄n
T302 reṵmatîzı̨̄n, rematîzı̨̄n, rǫ̨̂ma
T303 /
T304 reṵmatîzı̨̄n; 're:ṵma
T305 reṵmatîzəm
T306 gîxt, reṵmatı̯̈zı̨̄n
T307 'rę:ṵma, reṵma'ti:zı̨̄n, sk'lę:pna bǫ'lę:zı̨̄n
T308 're:ṵma
T309 reṵma'tizəm
T310 rę̱ṵma
T311 řmatïzı̨̄n; rę̱ṵma
T312 rę̱ṵma; ramatïzı̨̄n
T313 're:ṵma
T314 'rę:ṵma
T315 rę̱ṵma
T316 rę̱ṵma; rę̈ṵma; reṵmatïzı̨̄n
T317 reṵmatîzı̨̄n; rę̱ṵma, gîht; 'rę:ṵṵma
T318 ərgîft
T319 rę̱ṵma
T320 /
T321 rę̱ṵma, gîxt, reṵmâtiš
T322 reumatïzı̨̄n
T323 rę̈ṵmatîzn̩
T324 reṵmatïzn̩
T325 fergìxt
T326 gîxt; 're:ṵma
T327 reṵmatîı̯zı̨̄n
T328 rę̱ṵma
T329 /
T330 /
T331 rematîı̯zm
T332 rę̱ṵma, îı̯šijas
T333 ramatı̯̈zı̨̄n
T334 revmatîzm, rę̱vma
T335 rę̱ṵma
T336 remâtiš
T337 revmatîzı̨̄n
T338 gîxt, rę̱ṵma
T339 prȯtîn, rę̈ṵmå, rę̱ṵmå
T340 rę̱ṵma
T341 roṵmatîzı̨̄n
T342 reṵmatîzn̩
T343 gîxt, reṵmatîzı̨̄n
T344 /
T345 ramatîzı̨̄n; 'rę:ṵma
T346 rematîzı̨̄n
T347 rematîzı̨̄n; rematîzem
T348 rę̨vma'ti:zem
T349 reṵma'ti:zn̩
T350 rę̨ṵmatîzı̨̄n
T351 rę̨ṵmatîzı̨̄n
T352 fargę̈i̯ft
T353 forgę̈i̯ft
T354 reṵmatîzı̨̄n
T355 'rę:ṵma
T356 reṵmatîzn̩
T357 reṵmâtiš
T358 reṵmâtiš
T359 rę̱ṵma; reṵmatîzı̨̄n
T360 'ro:i̯ma
T361 're:ṵma
T362 /
T363 gîxt, rematîzmus, remâtiš
T364 'i:šjas
T365 're:(ṵ)ma, prex'la:t, 'i:šijas
T366 /
T367 revma'ti:zen
T368 rę̨vmatîzęn
T369 'rę:vma (?)
T370 protîn; prǫtîn; rę̨vmatïzęn, protîn
T371 'rę̨vma
T372 prǫtîn; protîn, revmatïzen
T373 protîn
T374 protîn; 'rę̨vma
T375 rę̨omatîzem, rę̱oma
T376 revmatîzęm, protîn
T377 rę̀ma, rę̨matizęn, gìht, protîn
T378 revma'tizem
T379 prǫtîn
T380 rema'ti:zen
T381 protîn; 'rę̨ṵma, pro'ti:n
T382 revmatîzęm, protîn
T383 'reṵma, 'räːṵma'ti:zı̨̄n
T384 rämä'ti:zn̩
T385 rę̱ṵma
T386 revmatìzëm, protín; prǫ̨̂tin, rę̱vmatîzem
T387 reṵma'tizem, 'reṵma, 'gi:x
T388 rę̱ṵmå; rę̱ṵma
T389 rę̱ṵma
T390 rę̈ṵma
T391 rę̈ṵma
T392 prutïn; rę̈ṵma; 'reṵma
T393 rę̱o̯ma, prutïn
T394 reṵmatïzęn, prṵtïn
T395 pru'tin
T396 průtïn
T397 'rię:ṵma
T398 rę̨matïzän
T399 rę̈ṵma
T400 rę̱ṵmå
T401 reṵma'tizem, 'reo̯ma, pro'tin, 'gi:x
T402 'rę:ṵma
T403 rą̄ṵma
T404 rę̱ṵma; 'reṵma; 'räːṵma; 're:ṵma
T405 're:ṵma
T406 –
T407 'rę:ṵma
T408 'rę:ṵma
T409 'rę:ṵma
T410 'u:pala zg'lo:bova
T411 're:ṵma
T412 'gixt, 'rę:ṵma, ba'li:ja g'li:di
T413 'rę:ṵma

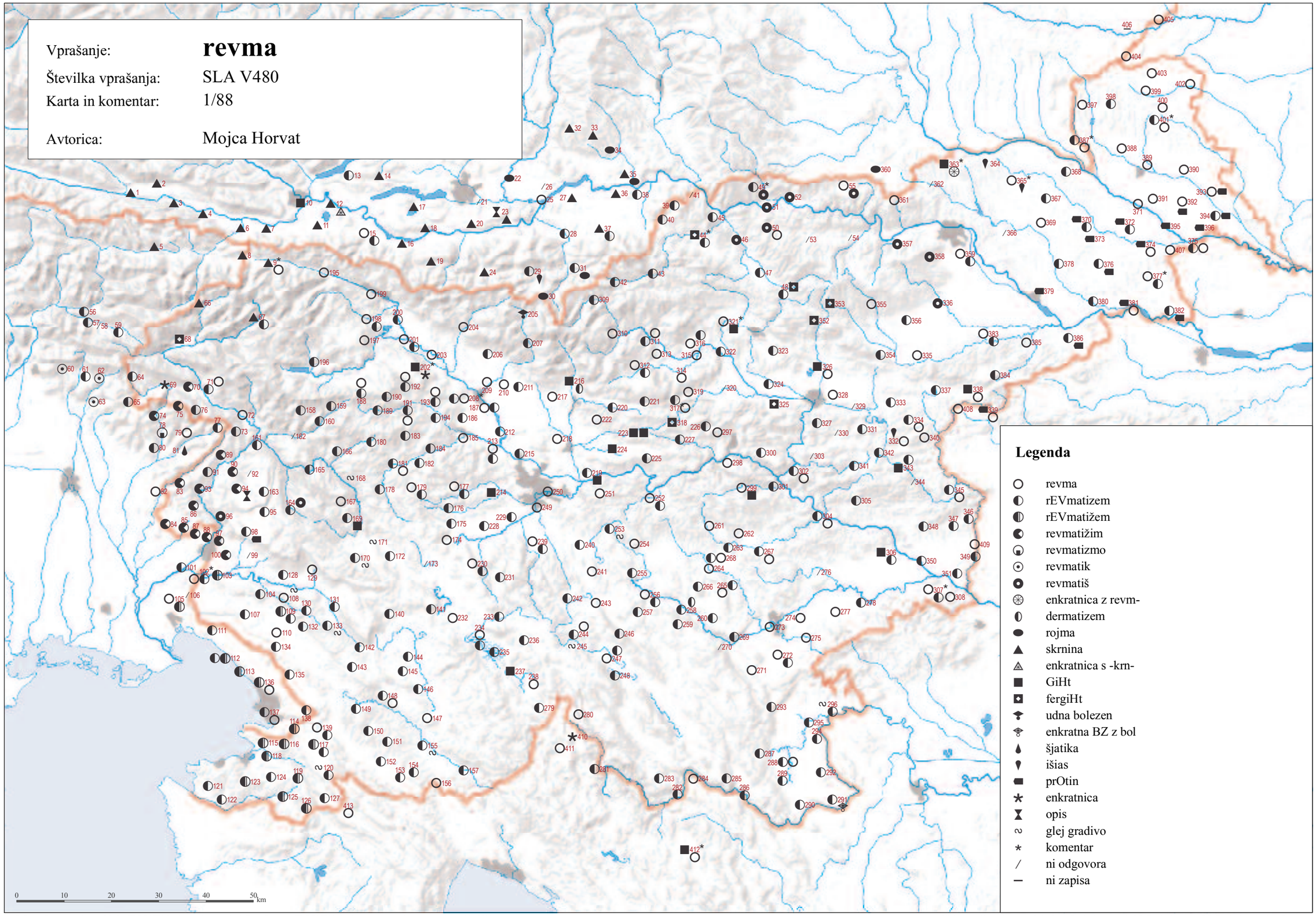

© Geografski inštitut Antona Melika ZRC SAZU, Inštitut za slovenski jezik Frana Ramovša ZRC SAZU in Inštitut za antropološke in prostorske študije, 2011

Vir kartografske podlage: pregledne karte Geodetskega zavoda RS, Geodetske uprave RS, Geodetskega inštituta Slovenije

SLA V481 ‘vodenica’ (1/89)

T001 o̤tä̆k
T002 o̤tä̆k
T003 o̤tä̆k
T004 u̯ađaníčə̆n
T005 bŏ̤sərsû̆xt
T006 ×
T007 u̯ađanícä̆
T008 u̯adenícä̆
T009 u̯adənícá; u̯adeníca
T010 /; (u̯o̤:da u̯ no̤:γax)
T011 u̯ođanícä̆
T012 u̯o̤sə̆řzù̆xt; (wassersucht)
T013 u̯ođeníčn̥̆
T014 /
T015 u̯odenícà
T016 ʰuđiníca
T017 u̯odenícà
T018 /
T019 u̯odəníčn̥̆
T020 /; wó:da w plú:čax, wó:da w nó:jax
T021 /
T022 (wassersucht)
T023 u̯à:sa̯řsu:xt, da ha bo zalí:u̯ə, u̯o̤:da zalí:u̯a
T024 u̯odeníca
T025 u̯odí:čən, tè:mu se je u̯ó:da nabì:rau̯a
T026 /
T027 vo̤ˌdeníca
T028 u̯odeníca
T029 wɔdení:ca
T030 u̯odení:ca
T031 u̯odeni:ca
T032 u̯odeníca
T033 wó̤sə̆řsuxt; bó̤sə̆řsuxt; u̯ó:da nalè:ze sa
T034 ma u̯ä̤:do u̯ nó:jix
T035 u̯ȍ:dnica; u̯odení:ca
T036 u̯adeníca
T037 u̯odeníca
T038 u̯adeníca
T039 u̯adenîca
T040 u̯odenîca
T041 /
T042 wodenîca
T043 wodenîka; u̯odenïca
T044 wo̤denîca
T045 u̯odenîca
T046 wo̤denïca
T047 vȯdȅnïca
T048 wo̤denïca
T049 vode'nica, 'vada ga za'li:va; wode'ni:ca
T050 wodenîca; wode'nica
T051 vodenïca
T052 wadẹnïca
T053 /
T054 wodenïca
T055 vodenïnca
T056 /; /
T057 krï̯ γrê u̯ u̯ȍ̤do; krï̯ γrê u̯ u̯ȍ̤do
T058 /; /
T059 /; /
T060 pelà:rja
T061 /
T062 /
T063 /
T064 wadaníču
T065 wadẹnîčən
T066 u̯eđenícà
T067 wẹdeníca; u̯edenícà
T068 u̯ädeníca̤
T069 wodeníču [i̯e]
T070 wodeníca
T071 /; wedenícà
T072 u̯adənícạ̈
T073 u̯dənícà
T074 wodení:čovi
T075 vodeníca
T076 wodeníču; [on je] wadeníču
T077 vodeníca
T078 /
T079 vodeníca
T080 /
T081 /
T082 /
T083 [je] u̯odenîčn̥, [je] u̯odenîčn̥
T084 /
T085 [je] wədənîčən
T086 u̯odenîca, [je] u̯odenîčn̥
T087 vodi'ni:ca
T088 vudənîca
T089 wodeníca
T090 u̯ədẹnîca; u̯adenîca; wodenîca
T091 wodenîca
T092 /
T093 /
T094 u̯ədenîca
T095 wadenïca
T096 wodenîca
T097 wodenîca; u̯odenîca; u̯ədənîca; u̯ədenîca; wəde'ni:ca
T098 wodenîca
T099 /
T100 u̯ədîənca
T101 vodənîca
T102 wodenîčen; vodənîca; vode'ni:ca
T103 odenîca
T104 wo̤denîca
T105 /
T106 /
T107 wodenîčən
T108 vodenîca
T109 u̯odenîca; u̯o̤dənîca; u̯odenîca
T110 u̯ədenîca
T111 u̯ạ̈dẹnîca
T112 /; u̯ədə'nicä
T113 uədə'ni:ca
T114 u̯ədə'ni:ca, [je] udə'ni:čən
T115 /
T116 [i̯e] wodenîčen
T117 wạ̈denîca; ĵəma u̯ôdu̯o
T118 /; vədənîca, vədinîčən
T119 /
T120 /
T121 /
T122 /
T123 /
T124 wodẹna bolẹ̆zọn
T125 /
T126 /
T127 /
T128 [i̯ə] u̯ədənîčən, u̯ədənîca
T129 /; vodenîca
T130 vədənîca
T131 wạ̈denîca
T132 wodenîca, odenîca
T133 udenîca; udənîca; udənîca
T134 u̯ạ̈denîca
T135 u̯ạ̈denîca
T136 u̯ədẹnîca; u̯ade'ni:ca
T137 /; u̯odenîca
T138 u̯ədenîca
T139 wadenîca
T140 wạ̈denîca
T141 vodenîca
T142 vudənîca
T143 wodenîca
T144 udẹnîca
T145 wədenîca
T146 udenîca
T147 wạ̈denîca
T148 wadenîca; vadenîca; vade'ni:ca
T149 vadenîca; vodenîca
T150 wadenîca
T151 wodenîca
T152 wodenîca
T153 wodenîca
T154 vodenîca
T155 wo̤denîca; vodenîca; vodə'ni:ca
T156 /
T157 wodenîca
T158 /; wade'niça
T159 u̯adinïça; wa'dẹ:nça
T160 u̯adenïça
T161 wadenïca; u̯adenîca
T162 wadenïčn̥̆
T163 u̯adenïca
T164 wadenïca
T165 wadenïca
T166 wadenïca; u̯adenïca, u̯adiẹ̆nca; wade'nica
T167 wade'nica
T168 wadenïca
T169 wadenïca; u̯adenïca; u̯adenïca; wadẹnïca
T170 wạ̈dẹnîcạ; wadenîca
T171 wadenîca
T172 vo̤denîca
T173 wadenícà
T174 wạ̈deníca
T175 wadenïca
T176 vadiní:ca
T177 wadẹníca
T178 vədenïca
T179 vodénica, vodiẹ̆nka
T180 vadenïca
T181 wodenîca; vode'nica
T182 vode'nica
T183 wo̤dẹnîca
T184 /
T185 vudinïca
T186 udinïca
T187 wo̤denîca; udinïca; odenïca; udiníca
T188 wo̤denîca; vode'ni:ca
T189 wodẹnîca
T190 wo̤dẹnîca
T191 wodenïca; vodenïca
T192 wodenïca; vodení:ca
T193 wodenïca; vodeníca
T194 wodenïca
T195 ûdənca
T196 wo̤dẹníca
T197 vodeníca
T198 wodeníca
T199 wo̤dẹníca
T200 wodeníca
T201 ûdənca
T202 wodeníca; ûdənca; u̯odení:ca
T203 wodeníca
T204 vo̤dẹníca, u̯dẹníca
T205 /
T206 wodeníca; wodəníca
T207 wodeníca
T208 wȯdeníca; wodeníca; vudiníca
T209 wȯdeníca
T210 wudəníca
T211 wodeníca; wodeníca
T212 wudəníca
T213 wudəní:ca
T214 wadeníca
T215 vodeníca
T216 wudeníca
T217 wod(ə)níca
T218 wədəní:ca
T219 wo̤dəníca
T220 wudenîca
T221 vadinîca
T222 wədenîca
T223 wo̤denîca
T224 wadẹnîca
T225 wodenîca
T226 wodenîca
T227 wo̤denîca
T228 wadəníca
T229 ûdəncạ; u̯adəníca
T230 vadeníca
T231 wadanîčən; wadeníca
T232 wo̤denîca
T233 vodeníca
T234 wo̤dẹníca; odẹníca; vodenîca; vodeníca; vodení:ca
T235 odeníca
T236 vodeníca, u̯odeníčən; vodení:ca
T237 u̯ədeníca
T238 u̯odẹníca
T239 wadeníca
T240 vadeníca
T241 wadeníca
T242 vodeníca
T243 vadẹníca
T244 vodeníca; vodeníca
T245 wodeníca
T246 vodeníca
T247 vodeníca; vodeníca; vodeníca
T248 vodeníca
T249 vodeníca
T250 vo̤dəníca
T251 wodeníca̤
T252 /; /
T253 vadẹníca
T254 vadeníca
T255 vodeníca
T256 vadeníca
T257 vodeníca
T258 vodeníca
T259 vadẹníca
T260 vodeníca
T261 u̯ŏ̤dẹnica
T262 u̯odənica; udənẹ́:ca
T263 udeníca, vodeníca
T264 vadeníca; vodəníca
T265 wadeníca
T266 vodeníca
T267 vodenîica; vo̤dənica
T268 udeníca
T269 vodení:ca
T270 vodení:ca
T271 vodeníca
T272 vudenîica
T273 vudeníca
T274 vodəníca
T275 /
T276 vodení:ca
T277 udənẹ́:ca
T278 [je] udə'nîica̤:čən
T279 vadẹnïca
T280 [je] vode'ni:čən
T281 vodenïca
T282 vodenîca; vȯde'ni:ca
T283 vode'ni:ca
T284 vodenîca
T285 vodenïca
T286 vodenïca
T287 vodenïca
T288 vodenïca, vodenïka
T289 vodeníčn̥ [i̯e]
T290 vodẹ́nica
T291 vodẹ̆nica; vodẹ̆nica
T292 vodẹ̆nica
T293 wodenîca
T294 vodenïca
T295 vo̤denîca
T296 vodenîca
T297 vudənîca
T298 vude'ni:ca
T299 vode'ni:i̯ca, [je] u̯ode'ni:i̯čn̥
T300 udẹnîca, u̯dẹnîčn (!)
T301 wodenîca
T302 u̯odenîka, [je̯] u̯o̤denîčn̥
T303 /
T304 wodenîka; vuo̤de'ni:ca
T305 vo̤denîica
T306 wodenîka
T307 vo̤de'ni:ka
T308 vode'ni:ca
T309 vədẹ'nica
T310 vodenîca
T311 udenïčn̥, u̯adenïca; u̯ŏ̤den’ika
T312 vədẹnîca; vədenïka
T313 wəde'nica
T314 vədä'nika, vəde'nika
T315 wədenïka
T316 wodenïka; /; vodenïka
T317 wo̤denîca; u̯o̤dẹnîca; vada'nica
T318 wodenîca
T319 wo̤denîka
T320 /
T321 wodenïka
T322 vȯdenïka
T323 u̯ȯdẹnîka
T324 vodenïka
T325 vo̤denïka, vodenïca
T326 wodenîka; ode'ni:ka
T327 vodenîika
T328 vodenîka
T329 wodenîka
T330 /
T331 vodenîi̯ka
T332 vo̤denîi̯ka
T333 wodenika
T334 vodenîka
T335 wodenîka
T336 wo̤denîka
T337 wodenîka
T338 vodenîka
T339 vȯdenîkå
T340 wodenîka
T341 udenîika
T342 vudenîka
T343 wudenîika
T344 /
T345 wodenîka; vode'ni:ka
T346 wodenîka
T347 wodenîka; vodenîka
T348 vudẹ'ni:ka
T349 vo̤de'ni:ka, vo̤de'ni:čn̥ [je]
T350 vo̤dẹnîca, vo̤dẹnîka
T351 vudẹnîka
T352 wodenïnca
T353 vudẹnẹ̆i̯ca
T354 wo̤denïnka
T355 u̯ode'nənca
T356 wodenẹ̆i̯ka, wodenẹ̆i̯nka
T357 wodenîca
T358 odenîca
T359 vodenîka; vodenîka
T360 vo̤de'ni:i̯nca, vo̤de'ni:i̯nčn̥
T361 vode'ni:i̯ca
T362 /
T363 wodenîka
T364 vode'ni:ca
T365 vo̤de'ni:ka
T366 vodenîka
T367 vo̤de'nika
T368 vo̤dẹnîka
T369 vode'ni:ka
T370 vodenïka; vo̤dẹnïika; vodenïka
T371 vode'nika, vode'ni:čen
T372 vo̤dẹnïka; vodenïka
T373 vodenïka
T374 vodenïka; vode'nika
T375 vo̤dẹ̆ni bẹ̆tẹ̆k
T376 vo̤dẹnïka
T377 vo̤dẹnïka
T378 vode'nika
T379 vo̤dẹnîka
T380 vode'ni:ka
T381 vo̤dẹnïka; vode'ni:ka
T382 vo̤denïka
T383 vo̤de'ni:ca
T384 vode'ni:ka, [je] vode'ni:čn̥
T385 vodenîka
T386 vodenïkä; vodenîka
T387 vo̤de'nica, vo̤'dänı̯ 'bätek
T388 vudẹ̆nı̯ bẹ̆tẹ̆k; vodenîka
T389 /
T390 vodẹnïca
T391 vodenïka
T392 vůdẹ̆nı̯ bẹ̆tẹ̆g; vudä̆ni bä̆tek; vu'däne 'bätek
T393 vudä̆nı̯ bä̆täk
T394 vůdẹ̆nı̯ bẹ̆tẹ̆g
T395 vude'nica
T396 vůdẹ̆nı̯ bẹ̆tẹ̆g
T397 vo'dˈe:ne 'bᵉä:tek
T398 vodẹ̆ni bä̆täk
T399 vodẹ̆nė bẹ̆tek
T400 vodẹ̆ni bä̆täg
T401 vo'dänı̯ 'bẹätek
T402 vo'dä:ne 'bä:tek
T403 vodẹ̆ni bä̆tak
T404 vodẹ̆ne bẹ̆teg; vo'dẹ:ne 'betek; /; vo'dẹ:ne 'be:teg
T405 /
T406 –
T407 vo'de:nı̯ 'be:tek
T408 'vo̤:da mu se na'bii̯ra
T409 na'bi:ra se 'vo̤:da
T410 vode'ni:ka
T411 f te'lė:se̯ ma 'wadu
T412 vade'ni:ca
T413 [je] vo'dẹ:n, na'pu̯:xńen

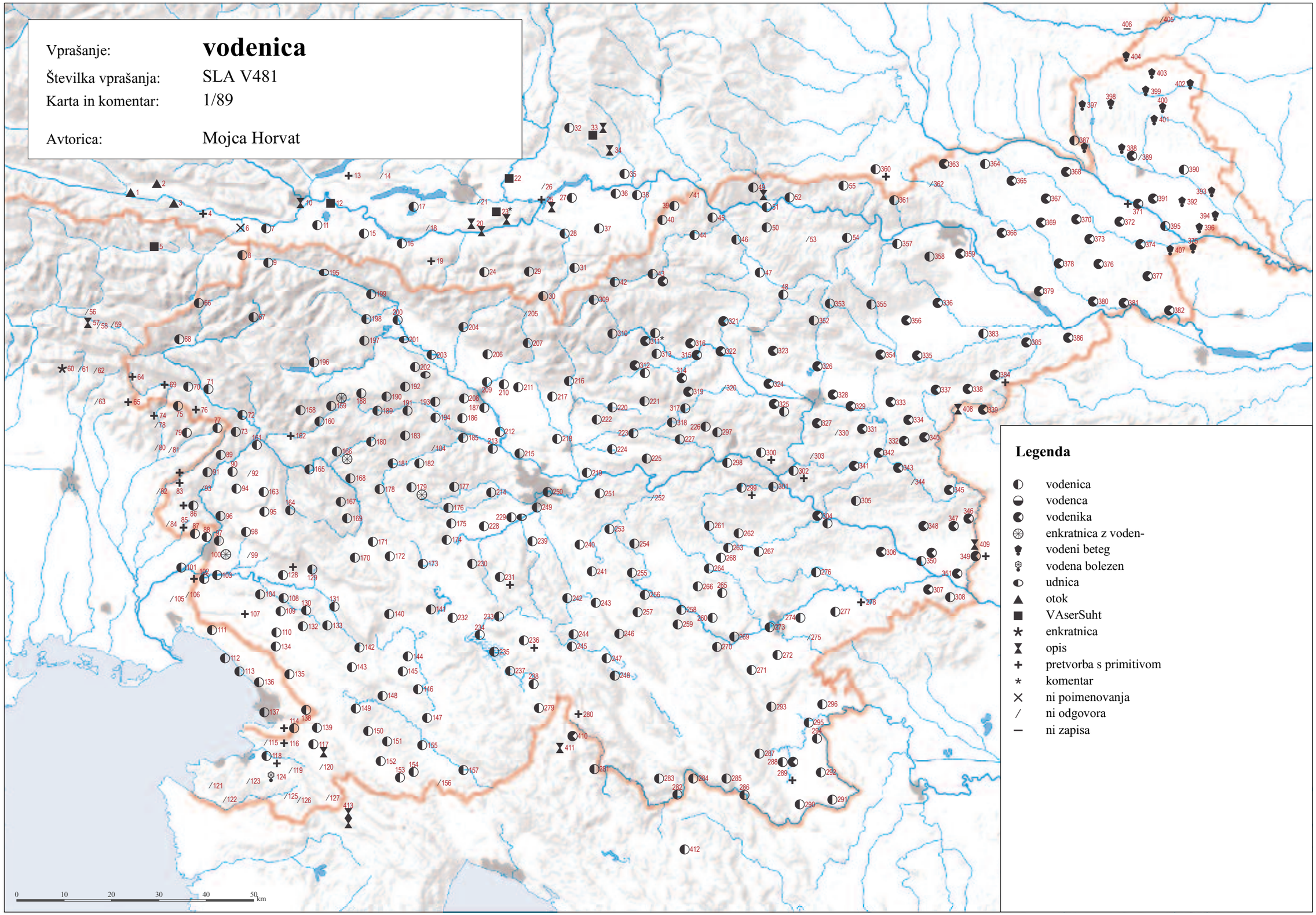

© Geografski inštitut Antona Melika ZRC SAZU, Inštitut za slovenski jezik Frana Ramovša ZRC SAZU in Inštitut za antropološke in prostorske študije, 2011

Vir kartografske podlage: pregledne karte Geodetskega zavoda RS, Geodetske uprave RS, Geodetskega inštituta Slovenije

SLA V485 ‘jetika’ (1/90)

T001 šəšícä
T002 šəšícä
T003 šəšícä
T004 šəšícą̈
T005 đêr
T006 səšícä
T007 səšícä, đę́ŕä
T008 ję́tkä
T009 ję́tkà; i̯étka
T010 /; dę́:ʀa, imà: na plù:čax, tubəʀkulǫ̀:za
T011 səšícä, đę́ŕä
T012 dę́ŕà; dę́ŕa
T013 (tbc)
T014 /
T015 dę́ŕà
T016 dę́ŕà
T017 dę́ŕà
T018 dę́ŕà
T019 dę́ŕà
T020 /; tubeʀkulǫ̀:za
T021 /
T022 tubeʀkulǫ̀:za
T023 tuberkulǫ́:za, təbə'cə
T024 dęę̂ŕa
T025 suší:ca
T026 /
T027 dé„ra
T028 tuberqulǫ̂za
T029 deə́:ra, səší:ca, tebecé:
T030 na plú:čax je bó:u̯n̩
T031 u̯nè:ta plú:ča
T032 ję̂təqa
T033 đé:ŕa; dę́ŕa; /
T034 /
T035 ję́tika, dé:jara, dé:ra; tębęcę̀:
T036 sušíca
T037 sušíca
T038 sušíca
T039 tuberkulǫ̂za
T040 ję̂tika, sušîca
T041 sušîca
T042 sušîca
T043 sušíca, ję̂tika; sušïca
T044 sušîca
T045 sušïca
T046 sušïca
T047 ję̂tika
T048 sušïca
T049 'tuberku'lǫ:za; tuberko'lǫ:za, su'ši:ca
T050 sušîca; súšica
T051 sušïca
T052 ä̯uscę̂ŕunga
T053 /
T054 /
T055 ję̂tı̯ka, sušïca
T056 tîzik; tîzik
T057 manćamę̏nt; manćamę̂nt
T058 mant’amę̏nt; mant’amę̏nt
T059 ję̂tə̯k; ję̂tə̯k
T060 tì:zik
T061 tîzek
T062 tîzi
T063 tì:ʑik
T064 i̯ę́tka
T065 i̯ę̂tka
T066 ję́tkà
T067 i̯ä́dka; ję́tkà
T068 ję́tkà
T069 i̯ę́tka
T070 i̯ę́tka
T071 ję́tkà; jétkà
T072 ję́tką̈
T073 ję̀tkà
T074 jé:tka
T075 ję́tka
T076 jétka; jétka
T077 ję́tka
T078 ję́tka
T079 ję́tka
T080 jé:tka
T081 ję́tka
T082 'jə:tka
T083 ję̏tka
T084 ję̏tka, ję̏tkau̯ [je]
T085 jê̂tka
T086 jə̏tka
T087 'je:tka
T088 ję̂tka
T089 játka
T090 ję̏tka; ję̏tka; î̂etka, sûšca
T091 ję̏tka
T092 /
T093 ję̏tka
T094 ję̏tku
T095 ję̏tku
T096 ję̂tka
T097 jə̏tka; jə̏tka; i̯ə̏tka; jê̂tka; 'jətka
T098 ję̂tka
T099 ję̂tka
T100 jə̂tka
T101 jə̂tka
T102 ję̏tka; jə̏tika; 'jə:tka
T103 jə̏tka
T104 i̯ę̏tka
T105 jê̂tka
T106 bolân na pl’ûčex
T107 [i̯e] ję̏tkou̯
T108 i̯ə̏tka
T109 i̯ę̂tka; jə̏tka; ję̏tka
T110 i̯ę̏tka
T111 i̯ə̏tka
T112 sûšcä; 'jətkä
T113 'jə:tka
T114 'jä:tka
T115 ję̂tka
T116 ję̏tka
T117 ję̏tka; ję̂tka
T118 jä̂tka; i̯ä̂tka
T119 ję̂tka
T120 /
T121 ję̏tka
T122 ję̂teką
T123 ję̏tka
T124 ję̏tka, [i̯e] ję̏tkou̯
T125 ję̂tika
T126 /
T127 ję̂tika
T128 i̯ə̂tka
T129 ję̏tka; i͡ə̏tka
T130 jə̏tka
T131 i̯ę̏tka
T132 ję̂tka
T133 i̯ę̏tka; jə̏tka; ję̏tka
T134 ję̏tka
T135 ję̏tka
T136 jə̏tka; 'je:tka
T137 i̯ê̂tka; jə̏tka
T138 ję̂tka
T139 ję̂tka
T140 i̯ę̂tka
T141 i̯ę̏tka
T142 i̯ə̏tka
T143 i̯ę̂tka
T144 ję̏tka
T145 i̯ę̏tka
T146 jə̏tka
T147 ję̏tka
T148 ję̏tka; jə̏tka; 'jętka
T149 jə̏tka; jə̏tka
T150 ję̏tka
T151 ję̂tka
T152 i̯i͡ę̂tka
T153 ję̂tika
T154 î̂etka
T155 ję̏tka; jə̂tka; 'jə:tka
T156 'jə:tika
T157 jə̏tika
T158 jə̏tka, jə̏tkau̯ [i̯e]; 'jatka
T159 ję̏tka; 'je:tka
T160 ję̂tka
T161 i̯ę̏tka, i̯ę̏tku; ję̏tka
T162 ję̏tka, ję̏tkǫu̯
T163 ję̏tka
T164 ję̏tka
T165 i̯ę̏tka
T166 ję̂tka; i̯ę̂tka; 'jiętka
T167 'i̯ę̂tka
T168 i͡ê̂tka
T169 î̂tka; î̂čn̩ [sm̩], î̂tka; î̂tka; i̯î̂tka
T170 i̯ə̏tką̈; i̯ę̂tka
T171 i̯ę̂tka
T172 i̯ę̂tka
T173 ję̏tkà
T174 i̯ę̏tka
T175 i̯ę̏tka
T176 ję́tka
T177 i̯ę̏tka, ję̏čn̩
T178 ję́tka
T179 'jętka
T180 i͡i͡ę̂tka
T181 i̯ę̏tka; 'jętka, 'sušca
T182 'jętka
T183 'i̯ę̏tka
T184 ję̂tka
T185 ê̂tka
T186 î̂tka
T187 i̯ę̂tka; i̯ę̂tka; i̯ę̂tka; ję́tka
T188 i̯ę̂tka; 'je:tka
T189 i̯ę̂tka
T190 i̯ę̂tka
T191 i̯ę́tka; ję́tka
T192 i̯ę́tka; ję́:tka
T193 i̯ę́tka; i̯ę́tka
T194 i̯ę́tka
T195 ję́tka
T196 i̯ę́tka
T197 ję́tka
T198 ję́tka
T199 ję́tka
T200 ję́tka
T201 ję́tka
T202 ję́tka; i̯ę́tka; ję́:tka, sú:šca
T203 ję́tka
T204 i̯ę́tka
T205 ję́tka
T206 ję́tka; i̯ę́tka
T207 ję́tka
T208 i̯ę́tka; ję́tka; i̯ę́tka
T209 ję́tka
T210 ję́tka
T211 ję́tka; ję́tka
T212 ję́tka
T213 ję́:tka
T214 ję̀tka
T215 ję́tka
T216 ję́tka
T217 ję́tka
T218 jə́:tka
T219 jə́tka
T220 ję̏tka
T221 jə̏tka
T222 ję̂tka
T223 ję̂tka
T224 ję̏tka
T225 ję̏tka
T226 ję̏tka
T227 ję̂tka
T228 i̯ə́tka
T229 ję́tka; i̯ə̀tka
T230 i̯ə́tka
T231 i̯ę́tka; jə́tka
T232 i̯ę̏tka
T233 i̯ę́tka
T234 i̯ę́tka; jə̀tka; i̯ə̂tka; i̯ə́tka; ję́:tka
T235 jétka
T236 i̯ę́tka; jə́:tka
T237 i̯ę́tka
T238 i̯ə́tka
T239 i̯ę́tka
T240 jétka
T241 i̯íetka
T242 'i̯ę́tka
T243 i̯íetka
T244 i̯ę́tka; i̯íętka
T245 i̯étka
T246 i̯ę́tka
T247 i̯ę́tka; i̯ę́tka; jętka
T248 i̯ę́tka
T249 ję́tka
T250 i̯ə́tka
T251 i̯ə̀tką̈
T252 /; jə́:tka, [je] jə́:čən
T253 jíetka
T254 i̯íetka
T255 iétka
T256 iétka
T257 i̯ę́tka
T258 i̯iétka
T259 i̯ièt̀ka
T260 iétka
T261 jətkâ
T262 iétka; jə́tka
T263 iétka
T264 jętka; jétka
T265 jetkä
T266 iétka
T267 iétka; jętka
T268 i̯íetka
T269 i̯ę́:tka, i̯etkà
T270 i̯ę́:tka, i̯etkà
T271 jíetka
T272 ję́:tka
T273 i̯étka
T274 jiétka
T275 ję́:tka
T276 í:tka
T277 í:tka
T278 'jə:tka
T279 ję̏tka
T280 'ję:tka
T281 ję̏tka
T282 ję̏tęka; 'ję:teka
T283 'ję:tęka
T284 ję̏tika
T285 ję̂tika, sûšica
T286 ję̂tika
T287 ję̏tika
T288 ję̂tika
T289 ję̂tika
T290 jętika
T291 ję̂tika, sûšica; ję̏tika, sûšica
T292 sûšica, jętika
T293 ję̏tika
T294 ję̏tika
T295 jętîka
T296 ję̂tika
T297 i̯ə̂tka
T298 'jə:tka
T299 'jiętka
T300 jə̏tka
T301 ję̏tka
T302 i̯ę̏tka, sûšca, i̯ê̂tika
T303 /
T304 ję̏tka; 'jə:tka
T305 jîətka
T306 ję̏tka
T307 'ję:tika, tuberku'lǫ:za
T308 'ję:tika, op'cę:riŋga
T309 sə'šica
T310 jə̏tka
T311 ję̏tka; jîtka
T312 jə̏tka; ję̏tka
T313 'jət’ka
T314 'jət’ka, 'ə:t’kȧ
T315 jə̏tka
T316 sušïca, ïtka; i̯ê̂tka; sušïca
T317 ję̏tka; ję̂tka, sûšca; 'ę:tka
T318 ję̏tka
T319 ê̂tka
T320 jê̂tka
T321 ję̂tika, sušîca
T322 î̂tka
T323 i͡ę̂t(i̯)ka
T324 i̯ê̂tka
T325 ję̂tka
T326 ję̂tka, (sušîca); 'ję:tika, tuberko'lǫ:za
T327 j'i̯ę̂tka
T328 jê̂tika
T329 ję̂tika
T330 /
T331 i̯ę̂ę̂tika
T332 ję̂tika, au̯scę̂rn̩ga
T333 ję̂i̯tika
T334 ję̂tka
T335 ję̂tika
T336 ję̂tika
T337 apcę̂runga, sû̂šica
T338 â̯uscernga
T339 i̯ê̂tikȧ, au̯scę̂rn̩gȧ
T340 ję̂tika
T341 jä̂tika
T342 ję̂tika
T343 ję̂tka
T344 /
T345 ję̂tika; sę'ši:ca, 'je:tika
T346 ä̂pcirn̩gȧ, ję̂tičn̩ [je]
T347 ję̂tika; apcî̂rənga
T348 op'ci:rn̩ga
T349 ap'ci:rn̩ga
T350 â̯uscirn̩ga
T351 au̯scę̂rnəga, i̯ę̏tika
T352 â̯uscirn̩ga, ję̂tika
T353 upcî̏rnga
T354 ję̂tka, â̯uscęrnga
T355 'ję:tı̯ka
T356 ję̂tika, â̯uscêrn̩ga
T357 sušîca, â̯uscęrn̩ga
T358 ję̂tika
T359 ję̂tika, sušîca; sušîca
T360 su̯'ši:i̯ca
T361 'ję:tika
T362 /
T363 sušîca
T364 'ję:tika
T365 'ję:tika
T366 ǫ̏pcę̂rnga
T367 'ję:tika
T368 ję̂tı̯ka
T369 'ję:tęka (?)
T370 ǫ̏bcę̂runk, ję̏tika; äpcęrunk, ję̏tika; ję̏tı̯ka
T371 'jätika, 'jätičen
T372 jętika; ję̏tika
T373 i̯ę̏tı̯ka
T374 ję̏tika, sû̂hı̯ca; 'jätika
T375 ję̏tika
T376 ję̏tika
T377 ję̏tı̯ka
T378 'jętika, 'ǫ:pceruŋga
T379 ję̏tėka
T380 'jä:tika
T381 ję̏tika; 'jä:tika, 'sü:šica
T382 ję̏tika
T383 'tuberku'lǫ:za
T384 tuberku'lǫ:za
T385 i̯ê̂tika
T386 sû̂šicä, ję̏tikä, âpcerùngä; sû̂šîca, i̯ę̂tika
T387 'jętika, tuberku'lo:za
T388 ǫ̏pcerenk; ję̏tı̯ka
T389 ję̏tikȧ
T390 sû̂šica
T391 ję̏tika
T392 ję̏ti(ı)ka; jä̏tika; 'jätika
T393 jä̏tı̯ka
T394 ję̏tı̯ka
T395 'jä:tika
T396 ję̏tı̯ka
T397 tuberko'lo:u̯za, 'ǫ:pcęrǫnk
T398 tuberkulǫ̂za, na plû̂čai̯ mâ
T399 tuberkolǫ̏u̯za
T400 tuberkulǫ̂zȧ
T401 'tuberku'lǫza, 'jętika
T402 /
T403 jä̂tika
T404 bȧ̏ja na plû̂čai̯; 'bȧja na p'lü:čai̯; /; p'lü:čnęca, 'bȧja na p'lü:čai̯
T405 kı̯'va:vi 'be:teg
T406 –
T407 'je:tika, 'su:šica, 'tuberku'lo:za
T408 'su:šica, 'ję:tika, 'a:stma
T409 tuberku'lǫ:za, 'sü:šica
T410 'je:tka
T411 'ję:tka
T412 'sušica
T413 'bo:lan na p'lu̯:ćix; 'ję:tı̯ka

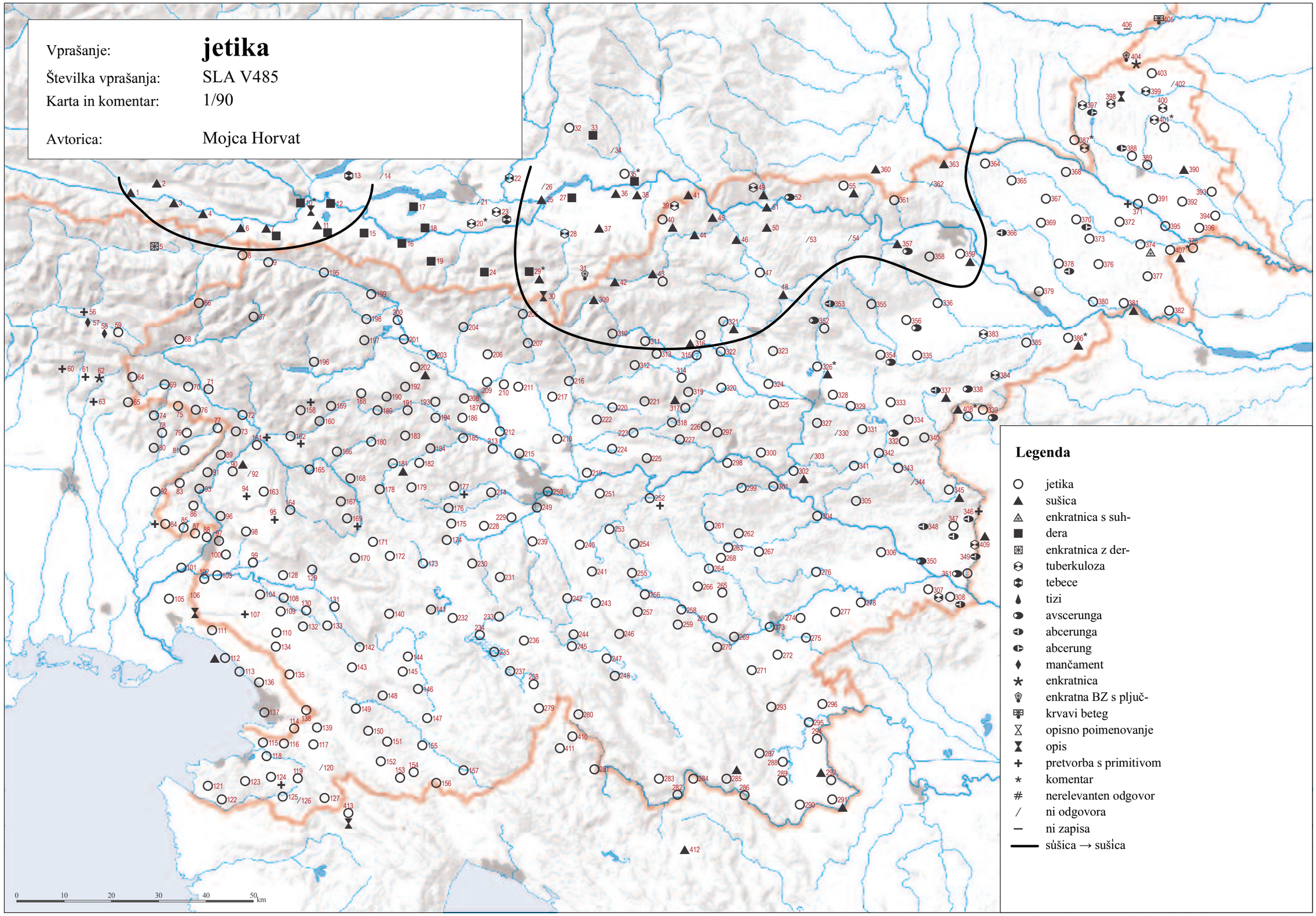

© Geografski inštitut Antona Melika ZRC SAZU, Inštitut za slovenski jezik Frana Ramovša ZRC SAZU in Inštitut za antropološke in prostorske študije, 2011

Vir kartografske podlage: pregledne karte Geodetskega zavoda RS, Geodetske uprave RS, Geodetskega inštituta Slovenije

SLA V483 ‘kuga’ (1/91)

T001 /
T002 /
T003 kúgä
T004 kuga
T005 kúγà
T006 /
T007 /
T008 kúgä
T009 kúgà; kúga
T010 /; pè:st
T011 /
T012 [kûr̥i̯a boliə̂zn̪]; /
T013 [kûr̥i̯a pę̂st]
T014 /
T015 /
T016 [qûr̥i̯a pę̂st]
T017 [qûr̥i̯a pę̂st]
T018 qúhà
T019 pę̂st
T020 /; ˈpest
T021 /
T022 pè:st
T023 pè:st
T024 qúha
T025 /
T026 /
T027 /
T028 qúha
T029 qú:ha
T030 ʔù:ha
T031 ʔú:γa
T032 kúga
T033 qúha; qúha; pè:st
T034 ʔù:γa
T035 kù:ga; /
T036 kúga
T037 qúga
T038 /
T039 kûga
T040 kûga
T041 kûga
T042 küga
T043 küga; kûga
T044 kûga
T045 kûga
T046 küga
T047 küga
T048 kûga
T049 ˈku:ga; ˈku:ga
T050 kûga; ˈku:ga
T051 kûga
T052 kûga
T053 /
T054 /
T055 kûga
T056 /; /
T057 [bû̯l ta kọkộ̈ši̯a]; [ta kọkộ̈ši̯a bûl]
T058 [pi̯vṳ̈da]; /
T059 [ta kọkṳ̈ši̯a bûl]; [ta kọkṳ̈ši̯a bûl]
T060 pè:šta
T061 /
T062 /
T063 pè:ŝta
T064 /
T065 kûγxa
T066 kûγà
T067 kúγa; kúγà
T068 kûγà
T069 kúγà
T070 kúγa
T071 kúγà; kúγà
T072 kúγa̰
T073 kúγà
T074 kú:γa, pè:šte
T075 kúha
T076 kúγà; kúγà
T077 /
T078 kúγa
T079 kúγa
T080 kú:ha
T081 pę̂sta
T082 ˈku:γa
T083 kûγa
T084 /
T085 kûγa
T086 kûγa
T087 ˈku:γa
T088 kûγa
T089 kúγa
T090 kûγa; kûγa; kûγa
T091 kûγa
T092 /
T093 kü̞γa
T094 kûγa
T095 /
T096 kûγa
T097 kûγa; kûγa; kûγa; kûγa; ˈku:γa
T098 kûγa, [pî̯ṳka]
T099 /
T100 kûγa
T101 kûγa
T102 [kakûši̯a bolîezən]; kûγa; ˈku:γa
T103 kûγa
T104 kûγa
T105 kûγa
T106 kûγa
T107 kûγa
T108 kə̰̆γa, kə̰̂γa
T109 kə̰̆γa; kə̰̆γa; kə̰γa
T110 kə̰̆γa, kṵ̂γa
T111 kûγa
T112 /; ˈkyγä
T113 ˈky:γa
T114 ˈću:ga
T115 pę̂ště
T116 kûγa
T117 ítə̰̆γa; ćə̰̆γa
T118 /; kûγa
T119 kûγa
T120 kûγa
T121 kộlera
T122 kûgå
T123 kə̰̆γa
T124 kûγa
T125 kûγa
T126 /
T127 kûga
T128 kûγa
T129 /; kûγa
T130 kə̰γa
T131 kûγa
T132 [cîbi̯a kə̰̂ga]
T133 kə̰̆γa; kə̰̆γa; ki̯ę̰̆γa
T134 kə̰̂γa
T135 kûγa
T136 kə̰̆γa; ˈku:γa
T137 kôlẹ̯ra; kûγa
T138 ćə̰̂γa
T139 ítə̰̂γa, kṵ̂γa
T140 kə̰̂γa
T141 kûγa
T142 kûγa
T143 kə̰̂γa
T144 kə̰̂γa
T145 kə̰̂γa
T146 kə̰̂γa
T147 kə̰̂γa
T148 kə̰̂γa; kə̰̂γa; ˈky:γa
T149 ćə̰̂γa; ćə̰̂γa
T150 ítə̰̂γa
T151 ítə̰̂γa, ćə̰̂γa
T152 kûγa
T153 kûγa
T154 kûγa
T155 kûγa; ćə̰̂γa; ˈku:γa
T156 ˈku:ga
T157 kûγa
T158 kü̞γa; ˈkuga
T159 kü̞γa; ˈkuga
T160 kü̞ga
T161 kü̞γa; kûγa
T162 kü̞γa
T163 kü̞γa
T164 kü̞γa
T165 kü̞γa
T166 kü̞γa; kü̞γa; ˈkuγa
T167 ˈkuγa
T168 kü̞γa
T169 kü̞γa; kü̞γa; kü̞γa; kü̞γa
T170 kûγa̰; kûγxa
T171 kûγxa
T172 kûγa
T173 kúγà
T174 kúγa
T175 kṳ̀γa
T176 kú:γa
T177 kúγa
T178 kü̞γa
T179 ˈkuγa
T180 kü̞γa
T181 kûγa; ˈkuγa
T182 ˈkuγa
T183 kûγa
T184 kûγa
T185 kü̞γa
T186 kü̞γa
T187 kûγa; kü̞γa; kü̞γa; kúγa
T188 kûγa; ˈku:γa
T189 kûγa
T190 kûγa
T191 kṳ̀γa; kṳ̀ga
T192 kṳ̀γa; kú:γa
T193 kṳ̀γa; kúga
T194 kṳ̀γa
T195 kúga
T196 kúga
T197 kúga
T198 kúga
T199 kúga
T200 kúga
T201 kúga
T202 kúga; kúga; kú:ga
T203 kúga
T204 kúga
T205 kúga
T206 kúga; kúγa
T207 kúγa
T208 kúγa; kúγa; kúga
T209 kúγa
T210 kúγa
T211 kúγa; kúγa
T212 kúγa
T213 ˈku:γa
T214 kúγa
T215 kúγa
T216 kúγa
T217 kúγa
T218 kú:γa
T219 kúγa
T220 kûγa
T221 kûγa
T222 kûγa
T223 kûγa
T224 kûγa
T225 kûγa
T226 kûga
T227 kûga
T228 kúγa
T229 kúga; kúγa
T230 kúga
T231 kúga; kúga, kṹga
T232 kûga
T233 [kúga]
T234 kúγa; kúga; kûga; kúga; kú:ga
T235 kúga
T236 kṹga; kú:ga, kṹ:ga
T237 kúγa
T238 kṹga
T239 kúga
T240 kúga
T241 kúga
T242 kúga
T243 ki̯úga
T244 kṹga; kṹga
T245 kṹga
T246 kṹga
T247 kúga; kúga; kúga
T248 kṹga
T249 kúga
T250 kúga
T251 kúgä
T252 /; /
T253 kúga
T254 kúga
T255 kúga
T256 kúga
T257 [kúga]
T258 kúga, [píka]
T259 kúga
T260 kúga
T261 kṹga
T262 kóga; kṹ:ga
T263 kúga
T264 kúga; kúga
T265 kúga
T266 kúga
T267 kṹga; kṹga
T268 kúga
T269 kú:ga
T270 kú:ga
T271 kúga
T272 kṹ:ga
T273 kúga
T274 kúga
T275 kṹ:ga
T276 kú:ga
T277 kṓ:ga
T278 ˈkṵ:ga
T279 kü̞ga
T280 (ˈkuga)
T281 kü̞ga
T282 kṹga; ˈkü:ga
T283 ˈkü:ga
T284 kü̞ga
T285 kü̞ga, kọ̆lara
T286 kü̞γa
T287 kü̞ga
T288 kûga
T289 kü̞ga
T290 kü̞ga
T291 kûga; kü̞ga
T292 kûga
T293 kûga
T294 kü̞ga
T295 kûga
T296 kûga
T297 kûga
T298 ˈku:ga
T299 ˈku:ga
T300 kûga
T301 kûga
T302 kûga
T303 /
T304 kṹga; ˈku:ga
T305 kṹga
T306 kṹga
T307 ˈku:ga
T308 ˈku:ga
T309 ˈku:ga
T310 kûga
T311 kü̞ga; kûga
T312 kûga; kü̞ga
T313 ˈkuga
T314 ˈkugå
T315 kûga
T316 kü̞ga; kü̞ga; kü̞ga
T317 kûγa; kṹga, kûga; ˈkuga
T318 kûga
T319 kûga
T320 kü̞ga
T321 kü̞ga
T322 kûga
T323 kûga
T324 kü̞ga
T325 kü̞ga
T326 kûga; ˈku:ga
T327 kûga
T328 kuga
T329 kûga
T330 /
T331 kûṵga
T332 kṹṵga, kûṵga
T333 kûga
T334 kṹga
T335 kûga
T336 kûga
T337 kṹga
T338 kṹga
T339 kṹgå
T340 kûga
T341 kṹga
T342 kṹga
T343 kṹga
T344 /
T345 kûga; ˈkü:ga
T346 kṹga
T347 kṹga; kṹga
T348 ˈkü:ga
T349 ˈkü:ga
T350 kṹga
T351 kṹga
T352 kọ̆ṵga
T353 kọ̆ṵga
T354 kọ̆ṵga
T355 ˈkəṵga
T356 kọ̆ṵga
T357 kûga
T358 kûga
T359 kûga; kûga
T360 ˈku:ṵga
T361 ˈku:ṵga
T362 /
T363 kṹga
T364 ˈkü:ga
T365 ˈkü:ga
T366 kṹga
T367 ˈkuga
T368 kṹga
T369 ˈkü·ga
T370 kṹga; kṹga; kṹga
T371 ˈkü̞ga
T372 kṹga; kṹga
T373 kṹga
T374 kṹga; kü̞ga
T375 kûga
T376 kṹga
T377 kṹga
T378 ˈkü̞ga
T379 kṹga
T380 ˈkü:ga
T381 kṹga; ˈkü:ga
T382 kü̞ga, kṹga
T383 ˈku:ga
T384 ˈku:ga
T385 kûga
T386 kṹgä; kṹga
T387 ˈkü̞ga
T388 kṹgå; /
T389 kṹgå
T390 kṹga
T391 kṹga
T392 kṹga; kṹga; ˈkü̞ga
T393 kṹga
T394 kṹga
T395 ˈkü̞ga
T396 kṹga
T397 ˈkü:ga
T398 kṹgå
T399 kṹga
T400 kṹgå
T401 ˈkü̞ga
T402 ˈtü:ga
T403 tṹgå
T404 kṹga; ˈkü̞ga; ˈkü:ga; ˈkü:ga
T405 ˈt’üga
T406 –
T407 ˈku:ga
T408 ˈkü:ga
T409 ˈkü:ga
T410 ˈkuga
T411 ˈkuga, šṵaˈma:jna
T412 ˈkuga
T413 ˈkṵ:ga

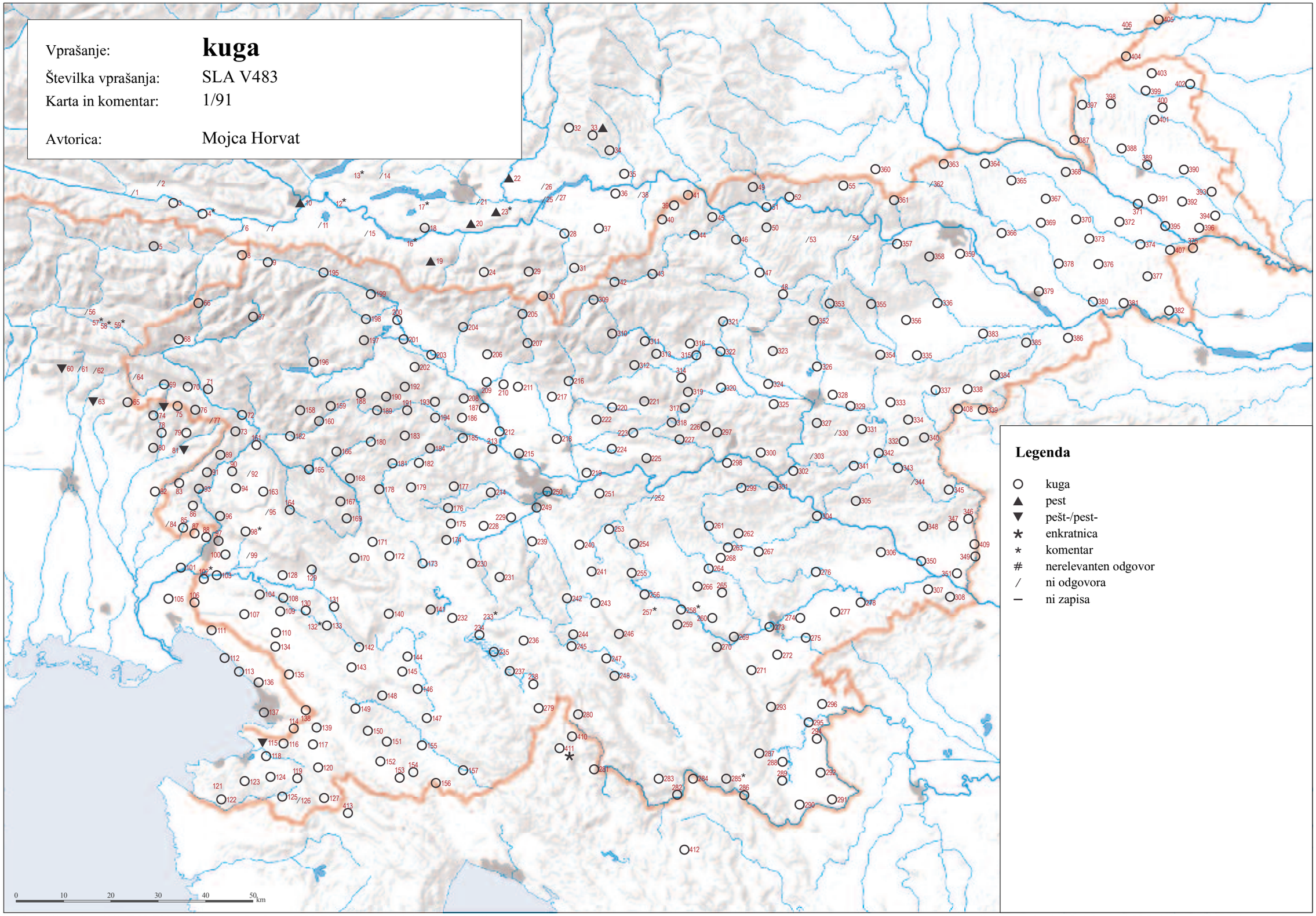

© Geografski inštitut Antona Melika ZRC SAZU, Inštitut za slovenski jezik Frana Ramovša ZRC SAZU in Inštitut za antropološke in prostorske študije, 2011

Vir kartografske podlage: pregledne karte Geodetskega zavoda RS, Geodetske uprave RS, Geodetskega inštituta Slovenije

SLA V488 ‘slep’ (1/92)

T001 šlîəp
T002 šlîəp
T003 šlîəp
T004 slîəp
T005 slîəp
T006 slîəp
T007 slîəp
T008 slîᵊp
T009 slẹ̑p; slẹ̑p
T010 ˈsli:əp; sli̯ẹ̀:p
T011 slîəp
T012 slîəp; slîəp
T013 slíᵊp
T014 /
T015 slîp
T016 slîp
T017 slîəp
T018 slîəp
T019 slîp
T020 ˈsli:əp; sli:əp
T021 ˈsli:əp
T022 sliəp
T023 sliəp
T024 slîᵊp
T025 sliəp
T026 slîᵊp
T027 slîəp
T028 slîəp
T029 slẹ̀:p
T030 slẹ̀:p
T031 slẹ̀:p
T032 slîəp
T033 slîəp; slîəp; sli̯ẹ̀:p
T034 slíəp
T035 slẹ̀:p; sliəp
T036 slîəp
T037 slîəp
T038 slîəp
T039 slîəp
T040 sliəp
T041 slîep
T042 slẹ̑p
T043 slẹ̑p; slẹ̑p
T044 slîəp
T045 slîəp
T046 slîẹp
T047 slẹ̑p
T048 slẹ̑i̯p
T049 sˈliep; sˈli:əp
T050 slîəp; sˈli:əp
T051 slîᵊp
T052 slîəp
T053 /
T054 /
T055 slîəp
T056 žu̯ǫ̑rben; žu̯orbẹ̑n
T057 žu̯arbẹ̑n; žu̯arbẹ̑n
T058 žrǫ̑ban; žrǫbẹ̑n
T059 žu̯orbẹ̑n; žu̯orbên
T060 slì:əp
T061 slîep
T062 slîep
T063 sli:áp
T064 sliẹ̑p
T065 slîẹp
T066 slïep
T067 sliẹ̑p; slîəp, slîẹp
T068 slïep
T069 sli̯ẹ̑p
T070 slîəp
T071 sliẹ́p; sliáp
T072 slíəp
T073 sliẹ́p
T074 sˈliẹp, slìẹp
T075 slîep
T076 /; slîap
T077 slîep
T078 slîep
T079 slîep
T080 sli̯ẹp
T081 slîep
T082 sˈli:əp
T083 slîep
T084 slîep
T085 sliẹ̑p
T086 slîep
T087 sˈli:əp
T088 slîəp
T089 sliẹ́p
T090 slïẹp; slïẹp; slîep
T091 slîẹp
T092 slîep
T093 slïẹp
T094 slîep
T095 slîəp
T096 slîẹp
T097 slïep; slîep; slîəp; sl’âp; sˈliəp
T098 /
T099 /
T100 slîəp
T101 slîəp
T102 slîᵊp; slîəp; sˈlîəp
T103 slíəp
T104 sliẹ̑p
T105 slîəp
T106 slîᵉp
T107 slîᵉp
T108 slîəp
T109 slîəp; slîəp; slïep
T110 slîəp
T111 slîəp
T112 sli̯ẹ̑p; sˈliep
T113 sˈlẹ:p
T114 sˈliəp
T115 slîẹp
T116 slîep
T117 slîep; slîəp
T118 slîep; slîəp
T119 slâ̑p
T120 slîep
T121 slẹ̑p
T122 slẹ̑p
T123 slẹ̑p
T124 slẹ̑p
T125 slẹ̑p
T126 /
T127 slẹ̑p
T128 slẹ̑i̯p
T129 slẹ̑i̯p; slẹ̑i̯p
T130 slẹ̑i̯p
T131 slẹ̑i̯p
T132 slẹ̑p
T133 slẹ̑i̯p; slẹ̑i̯p; slẹ̑i̯p
T134 slẹ̑p
T135 slẹ̑p
T136 slẹ̀p; sˈlẹip
T137 slẹ̑p; slẹ̑p
T138 slẹ̑p
T139 slâ̑p
T140 slẹ̑p
T141 slẹ̑p, bərlǫ̀u̯
T142 slẹ̑p, slẹ̑i̯p
T143 slẹ̑p
T144 slẹ̑p
T145 slẹ̑p
T146 slẹi̯p
T147 slẹ̑i̯p
T148 slâ̑p; slẹ̑p; sˈlẹ:p
T149 slẹ̑p; slẹ̑p
T150 slâ̑i̯p
T151 slâ̑p
T152 slẹ̑ᵗp
T153 slîp
T154 slẹ̑p
T155 slẹ̑i̯p; slẹ̑i̯p; sˈleiᵢp
T156 sˈle:i̯p, ˈćo:rau̯
T157 slẹ̑i̯p
T158 ṣlẹ̑p; ṣˈlẹ:p
T159 ṣlẹ̑p; ṣˈlẹ:p
T160 ṣlẹ̑p
T161 sli̯ẹ̑p; slîẹp
T162 slîp
T163 /
T164 slîep
T165 slîp
T166 slîp; slîp; sˈli:p
T167 sˈli:p
T168 slîp
T169 slîp; slîp; slîp, čûγlest; slîp
T170 slîəp; slẹ̑p
T171 slẹ̑p
T172 slẹ̑p
T173 slẹ̑p
T174 slẹ̑p
T175 slẹ̑p
T176 slẹ̀:p
T177 slẹ̑p
T178 slẹ̑p
T179 slẹ̀:p
T180 slîẹp
T181 slẹ̑p; slẹ̀:p
T182 slẹ̀:p
T183 slẹ̑p
T184 slẹ̑p
T185 slẹ̑p
T186 slẹ̑p
T187 slẹ̑p; slẹ̑p; slẹ̑p; slẹ́p
T188 slẹ̑p; sˈlẹ:p
T189 slẹ̑p
T190 slẹ̑p
T191 slẹ̑p; slẹ̑p
T192 slẹ̑p; slẹ̀:p
T193 slẹ̑p; slẹ̑p
T194 slẹ̑p
T195 slẹ̑i̯p
T196 slẹ̑p
T197 slẹ̑p
T198 slẹ̑p
T199 slẹ̑p
T200 slẹ̑p
T201 slẹ̑p
T202 slẹ̑p; slẹ̑p; slẹ̀:p
T203 slẹ̑p
T204 slẹ̑p
T205 slẹ̑p
T206 slẹ̑p; slẹ̑p
T207 slẹ̑p
T208 slẹ̑p; slẹ̑p; slẹ̑p
T209 slẹ̑p
T210 slẹ̑p
T211 slẹ̑p; slẹ̑p
T212 slẹ̑p
T213 slẹ̀:p
T214 slẹ̑p
T215 slẹ̑p
T216 slẹ̑p
T217 slẹ̑p
T218 slẹ̀:p
T219 slẹ̑p
T220 slẹ̑i̯p
T221 slẹ̑i̯p
T222 slẹ̑p
T223 slẹ̑p
T224 slẹ̑p
T225 slẹ̑p
T226 slẹ̑p
T227 slẹ̑p
T228 slẹ̑p
T229 slẹ̑p; slẹ̑p
T230 slẹ̑i̯p
T231 slâ̑i̯p; slẹ̑i̯p
T232 slẹ̑p
T233 slâ̑i̯p
T234 slẹ̑i̯p; slẹ́i̯p, bṛlǫ̀u̯; slẹ̑i̯p; slẹ̑i̯p; slẹ́:i̯p
T235 slâ̑i̯p
T236 bərlöû; bərˈlou̯, slà:i̯p
T237 slẹ̑i̯p
T238 slâ̑i̯p, bərlóu̯
T239 sleiᵢp, bərlèu̯
T240 slẹ̑p
T241 slẹ̑i̯p, slẹ̑p
T242 /
T243 slâ̑i̯p
T244 slâ̑i̯p, bərlèu̯; slâ̑i̯p
T245 bərlẹu̯
T246 bərlẹ̀u̯
T247 slâ̑i̯p; slâ̑i̯p; slái̯p
T248 slâ̑i̯p, bərlèu̯
T249 slẹ̑p
T250 slẹ̑ᵗp
T251 slẹ̑ᵗp
T252 sˈleᵗp; slẹ̀:p
T253 slẹ́p(i̯)
T254 slẹ̑i̯p
T255 slẹ̑i̯p
T256 slẹ̑i̯p, bərlèu̯
T257 slẹ̑i̯p, bərlèu̯
T258 slẹ̑i̯p, bərlǫ̀u̯
T259 slẹ̑i̯p
T260 slẹ̑i̯p, bərlǫ̀u̯
T261 slâ̑p, slẹ̑p
T262 slâ̑p; slà:p
T263 slẹ̑p, bərlèu̯
T264 slẹ̑p; slẹ̑p
T265 slẹ̑i̯p
T266 bərlèu̯, slẹ́i̯p
T267 slẹ̑p, bərlǫ̀u̯; slâ̑p
T268 slâ̑p
T269 slè:i̯p
T270 slẹ̑i̯p
T271 slẹ̑i̯p
T272 slè:i̯p
T273 slẹ̑i̯p
T274 slẹ̑i̯p
T275 bərˈleu̯
T276 bərlǫ̀u̯, slè:p
T277 slè:p
T278 sˈle:p, ˈčo:rou̯
T279 slẹ̑i̯p
T280 sˈlẹ:p
T281 slẹ̑i̯p
T282 slẹ̑p; sˈlė:p
T283 sˈlẹ:p
T284 slẹ̑p
T285 slẹ̑i̯p, čȍraf
T286 slïep
T287 slẹ̑p
T288 slẹ̑p, čȍraf
T289 slẹ̑p
T290 slẹ̑p
T291 slẹ̑p; slẹ̑p
T292 slẹ̑i̯p
T293 slẹ̑p
T294 slẹ̑p
T295 slẹ̑p
T296 slẹ̑p
T297 slẹ̑i̯p
T298 sˈle:i̯p
T299 sˈle:i̯p [čʲło:u̯k]
T300 slẹ̑i̯p [jẹ]
T301 slẹ̑ᵗp
T302 slẹ̑i̯p
T303 slâ̑i̯p
T304 slẹ̑ᵗp; sˈle:jp
T305 slẹ̑i̯p
T306 slẹ̑p
T307 sˈlẹ:p
T308 sˈlẹ:p, ˈčo:rau̯
T309 sˈlẹ:p
T310 slẹ̑p
T311 slẹ̑p; slẹ̑p
T312 slẹ̑p; slẹ̑p
T313 sˈle:p
T314 sˈle:p
T315 slẹ̑p
T316 slẹ̑p; slẹ̑p; slẹ̑p
T317 slẹ̑p; čȍruu̯, slẹ̑p; sˈlẹ:p
T318 slẹ̑p
T319 slẹ̑p
T320 slẹ̑p
T321 slẹ̑p
T322 slẹ̑p
T323 slẹ̑i̯p
T324 slẹ̑p
T325 slẹ̑p
T326 slẹ̑i̯p; sˈle:i̯p
T327 slẹ̑i̯p, slâ̑i̯p, slâ̑ᵉp
T328 slẹ̑i̯p
T329 slâ̑i̯p
T330 /
T331 slẹ̑i̯p
T332 slẹ̑p
T333 slâ̑i̯p
T334 slẹ̑i̯p
T335 slẹ̑i̯p
T336 slẹ̑i̯p
T337 slâ̑p
T338 slẹ̑i̯p
T339 slẹ̑i̯p
T340 slẹ̑p
T341 slâ̑p
T342 slẹ̑p
T343 slẹ̑p
T344 /
T345 slẹ̑p; sˈle:p
T346 slẹ̑p
T347 slẹ̑p; slẹ̑p
T348 sˈlẹ:p
T349 sˈlẹ:p
T350 slẹ̑p
T351 slẹ̑p
T352 slä̯i̯p
T353 slä̯i̯p
T354 slä̯i̯p
T355 sˈle:i̯pi̯
T356 slä̯i̯p
T357 slẹ̑i̯p
T358 slẹ̑i̯pi
T359 slẹ̑i̯p; slẹ̑i̯p
T360 sˈle:i̯p
T361 sˈle:i̯p
T362 slä̯i̯pi
T363 slẹ̑ᵗp
T364 sˈlẹi̯p
T365 sˈle:i̯pi
T366 slẹ̑i̯pi̯
T367 sˈle:i̯pi̯
T368 slẹ̑i̯pi
T369 sˈlẹ:pẹ
T370 slẹ̑p, [tȍti je] slẹ̑pi; slẹ̑pi; slẹ̑p
T371 sˈlẹ:pẹ
T372 slẹ̑p; slẹ̑pi̯
T373 slẹ̑pi̯
T374 slẹ̑p; sˈlẹ:p
T375 slẹ̑pi
T376 [tȍti je] slẹ̑pi
T377 slẹ̑p
T378 sˈlė:pi̯
T379 slẹ̑pė
T380 sˈlẹ:pẹ
T381 slẹ̑p; sˈlẹ:pẹ
T382 slẹ̑p
T383 sˈlẹp
T384 sˈläp
T385 slẹ̑p
T386 čȍraf, slẹ́p; slẹ̑pi
T387 sˈle:i̯pi̯
T388 slẹ̑i̯pi̯; slẹ̑i̯pi̯
T389 slẹ̑i̯p
T390 slẹ̑i̯pi
T391 slẹ̑i̯pi̯
T392 slẹ̑i̯pi; slẹ̑i̯pi; sˈlẹi̯pẹ
T393 slẹ̑i̯pi
T394 slẹ̑i̯pi
T395 sˈlä:i̯pi
T396 slẹ̑i̯pi
T397 sˈle:i̯pẹ
T398 slẹ̑i̯pi̯
T399 slẹ̑i̯pė
T400 slẹ̑i̯pẹ
T401 sˈle:i̯pi̯
T402 sˈlẹ:i̯pẹ
T403 slẹ̑i̯pi
T404 slẹ̑i̯pẹ; sˈle:i̯pẹ; sˈlä:i̯pẹ; sˈle:ipẹ (!)
T405 sˈle:pẹ
T406 –
T407 sˈlẹ:pi̯
T408 sˈlẹi̯p
T409 sˈli̯ẹ:p
T410 sˈlˈẹ:p, sˈlẹ:p
T411 sˈle:i̯p, ˈčorou̯
T412 ˈčǫ:rou̯, sˈlė:p
T413 sˈlė:p

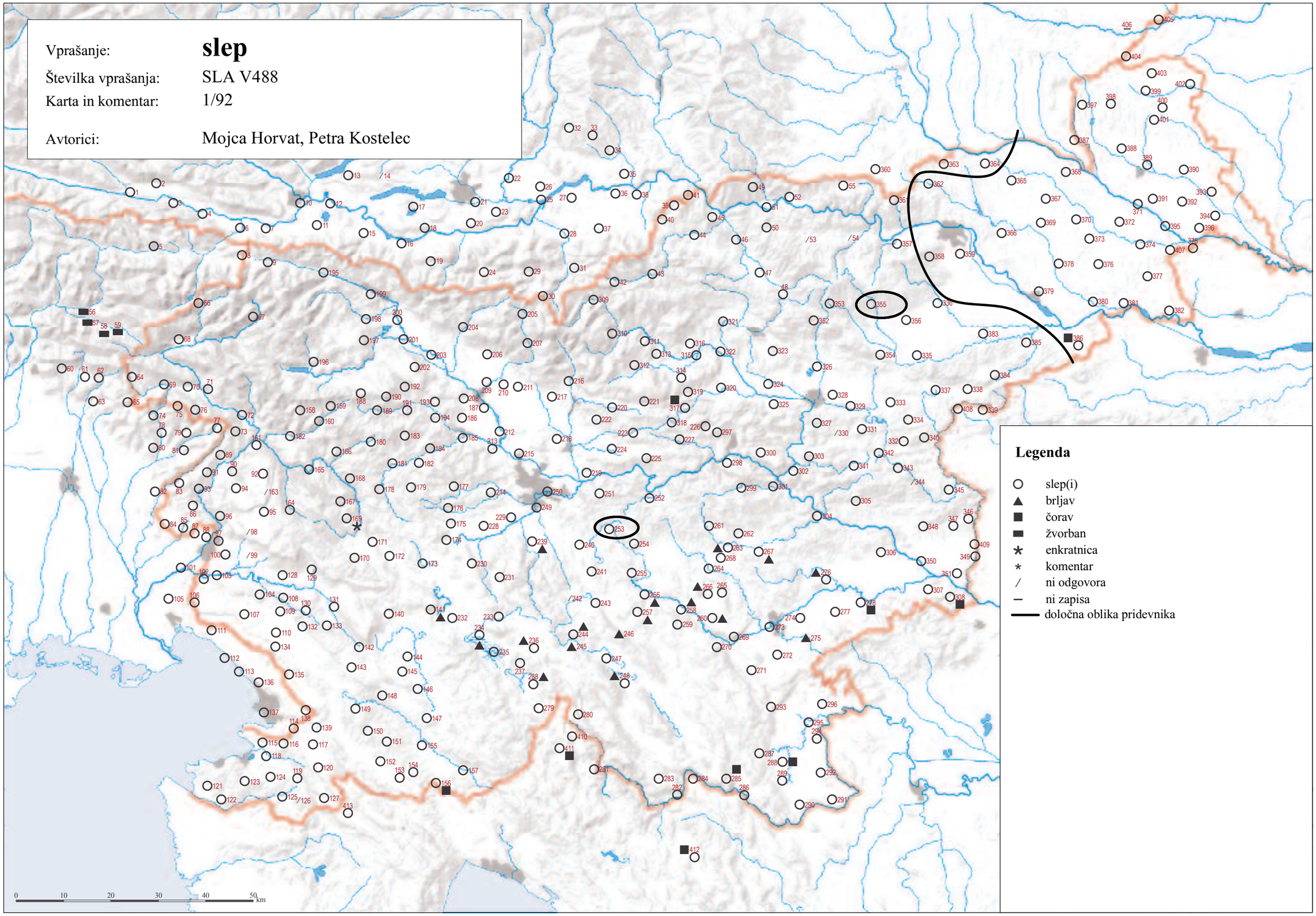

© Geografski inštitut Antona Melika ZRC SAZU, Inštitut za slovenski jezik Frana Ramovša ZRC SAZU in Inštitut za antropološke in prostorske študije, 2011

Vir kartografske podlage: pregledne karte Geodetskega zavoda RS, Geodetske uprave RS, Geodetskega inštituta Slovenije

SLA V489 ‘gluh’ (1/93)

T001 gûx
T002 gûx
T003 gûx
T004 gûx
T005 gûx
T006 gûx
T007 gûx
T008 ûx
T009 gûx; gu̯ûx
T010 /; γù:x
T011 hûx
T012 hûx; hûx
T013 húx
T014 hù:x
T015 hûx
T016 hûx
T017 hûx
T018 hûx
T019 hûx
T020 /; hwù:x
T021 /
T022 γù:x
T023 gù:x
T024 ûx
T025 γù:x
T026 u̯ûx
T027 hûx, ûx
T028 hûx
T029 wù:x
T030 wù:x
T031 γù:x
T032 ûx
T033 ûx; ûx; u̯ù:x
T034 ú:x
T035 ù:x; ù:x
T036 u̯ûx
T037 ûx
T038 gûx
T039 gu̯ûx
T040 gu̯ùx, du̯ùx
T041 gwûx
T042 gûx
T043 gɫùx; glùx
T044 gûx
T045 gu̯ûx
T046 gɫûx
T047 glùx
T048 glùx
T049 gˈlux; gˈlu:x
T050 glûx; gˈlu:x
T051 glûx
T052 glùx
T053 /
T054 /
T055 glûx
T056 glûʷ; glûʷ
T057 hlû̯x; hlù̯x
T058 γlû̯x; /h/lû̯x, /h/lû̯x
T059 lû̯x; lû̯x
T060 lù:x
T061 lûx
T062 lùx
T063 lú:x
T064 γi̯ûx
T065 γi̯ûx
T066 γlˈûx
T067 γlˈûx; γlˈûx
T068 γlˈûx
T069 γlˈûx
T070 γlˈûx
T071 γlˈúx; γlˈúx
T072 γlùx
T073 γlˈúx
T074 γjù:x
T075 hi̯ûx
T076 /; γlˈûx
T077 glˈûx
T078 zi̯ûx
T079 zj̯ûx
T080 hjù:x
T081 zj̯ûx
T082 γˈju:x
T083 γi̯ûx
T084 γi̯ûx
T085 γj̯ûx
T086 γlˈûx
T087 γˈju:x
T088 γlˈûx
T089 γlˈúx
T090 γlûx; γlˈûx; γlûx
T091 γlˈûx
T092 /
T093 γlˈûx
T094 γlˈûx
T095 γlùx
T096 γlˈûx
T097 γlˈûx; γlûx; γlˈûx; γlˈûx; γˈlux
T098 γlˈûx
T099 γlûx
T100 γlˈûx
T101 γlˈûx
T102 γlˈûx; γlˈûx; γˈlu:x
T103 γlûx
T104 γlûx
T105 γlˈûx
T106 γlˈûx
T107 γlûx
T108 γlx̯̆x, γlə̂x
T109 γlx̯̆x; γlx̯̆x; γlə̂x
T110 γlx̯̆x, γlûx
T111 γlûx
T112 γlûx; γˈlyx
T113 γˈly:x
T114 γˈlu:x
T115 γɫx̯̆x
T116 γɫx̯̆x
T117 γlx̯̆x; γlx̯̆x
T118 γlûx; γlûx
T119 γlx̯̆x
T120 γlûx
T121 γlûx
T122 glx̯̆x
T123 γlx̯̆x
T124 γlûx
T125 γlûəx
T126 /
T127 glˈûx
T128 γlûx
T129 γlûx; γlûx
T130 γlə̂x
T131 γɫx̯̆x
T132 γlˈûx
T133 γlx̯̆x; γlę̯̆x; γlę̯̆x
T134 γlx̯̆x
T135 γlûx
T136 γlx̯̆x; γˈly:x
T137 γlûx; γlûx
T138 γlûx
T139 γlˈûx
T140 γlx̯̆x
T141 γlx̯̆x
T142 γlx̯̆x
T143 γlx̯̆x
T144 γlx̯̆x
T145 γlx̯̆x
T146 γlx̯̆x
T147 γlx̯̆x
T148 γlx̯̆x; γlx̯̆x; γˈly:x
T149 γlx̯̆x; γlx̯̆x
T150 γlx̯̆x
T151 γlû̆x
T152 γlx̯̆x
T153 γlˈûx
T154 ne čx̯̆i̯e, γɫûx
T155 γɫûx; γɫx̯̆x; γˈly:x
T156 gˈlu:x
T157 γlx̯̆x
T158 γlùx; gˈlux
T159 ta γlùx; gˈlux
T160 glùx
T161 γlùx; γlû̯̊x
T162 γlùx
T163 γlùx
T164 γlùx
T165 γlûx
T166 γlûx; γlùx; γˈlux
T167 gˈlux
T168 γlùx
T169 γɫûx; γɫùx; γlùx; γlùx
T170 γlûx; xɫûx, γɫûx
T171 γlûx, xlûx
T172 γlûx
T173 γlúx
T174 γɫûx
T175 γɫûx
T176 γɫù:x
T177 γlûx
T178 γɫùx
T179 γˈɫux
T180 γɫùx
T181 γlûx; γˈlux
T182 γˈlux
T183 γlûx
T184 γlûx
T185 glùx
T186 glùx
T187 γlûx; γlûx; γlùx; γlúx
T188 γlûx; gˈlu:x
T189 γlûx
T190 γlûx
T191 γlûx; glùx
T192 γlûx; γlù:x
T193 γlûx; glûx
T194 γlûx
T195 gûx
T196 gûx
T197 gûx
T198 gûx
T199 glûx, gûx
T200 gûx
T201 gûx
T202 glûx; glûx; glù:x
T203 gûx
T204 gûx
T205 gûx
T206 gûx; γûx
T207 γûx
T208 γûx; γûx; gûx
T209 γûx
T210 γûx
T211 γûx; γûx
T212 γûx
T213 γù:x
T214 γûx
T215 γûx, γlûx
T216 γûx
T217 γlûx
T218 gù:x
T219 γlûx
T220 γûx
T221 γux
T222 γûx
T223 γûx, γlûx
T224 γûx
T225 γlûx
T226 gɫûx
T227 glûx
T228 γlûx
T229 γlûx; γlûx
T230 glûx
T231 glû̆x; glûx, glû̆x
T232 gɫûx
T233 glûx, gli̯ûx
T234 γɫûx; gɫû̯x; glûx; gɫûx; glú:x
T235 glûx
T236 glû̆x; glù:x, glù̆:x
T237 γɫx̯̆x
T238 gɫû̆x
T239 glûx
T240 ta glûx
T241 gɫûx
T242 glû̆x
T243 gli̯ûx
T244 glû̆x; glû̆x
T245 glû̆x
T246 glû̆x
T247 glûx; glûx; glúx
T248 glû̆x
T249 glûx
T250 glûx
T251 glûx
T252 /; glù:x
T253 glûx
T254 glû̆x
T255 glû̆x
T256 gli̯ûx
T257 glû̆x
T258 glûx
T259 gɫûx
T260 gli̯ûx
T261 glû̯x
T262 glô̆x; glù̯:x
T263 glûx
T264 glûx; glûx
T265 glᵉûx
T266 glûx
T267 glû̯ʷx; glû̯x
T268 /
T269 glù:x
T270 glù:x
T271 glûx
T272 glù̯:x
T273 glûx
T274 glûx
T275 glù̯:x; glù̯:x
T276 glù:x
T277 glò̆:x
T278 gˈlu̯:x
T279 glùx
T280 nagˈlu:šən, gˈlux
T281 glùx
T282 glû̆x; gˈlü:x
T283 gˈlü:x
T284 glû̆x
T285 glîx
T286 γlîx
T287 glûx
T288 glûx
T289 glˈûx
T290 glˈûx
T291 glˈûx; glˈûx
T292 gɫûx
T293 gɫûx
T294 glûx
T295 glûx
T296 glûx
T297 glûx
T298 gˈlu:x
T299 gˈlo:ʷx
T300 glûx [sm̩], [m̩mâl̩] naglûšn̩, nę̆č na slîšm̩
T301 glûx
T302 glûx, naglûšn̩
T303 glû̆x
T304 glûx; gˈlu:x
T305 glû̆x
T306 glû̯x
T307 gˈɫu:x
T308 gˈɫu:x
T309 gɫu:x
T310 glûx
T311 gɫùx; glˈux (!)
T312 glûx; gɫûx
T313 gˈɫux
T314 gˈɫux
T315 gɫûx
T316 gɫûx; glûx; glùx
T317 γlûh; naglûšən, glûx; gˈlux
T318 glûx
T319 glûx
T320 gɫûx
T321 glûx
T322 glùx
T323 glùx
T324 glùh
T325 /
T326 glûx; gˈlu:x, ˈmu:tast
T327 glûx, glô̯ʷx
T328 glûx
T329 glûx
T330 /
T331 glûu̯x
T332 glû̆x
T333 gɫûx
T334 glû̆x
T335 glûx
T336 glûx
T337 glû̆x
T338 glû̆x
T339 glû̆x
T340 gɫû̆x
T341 glû̆x
T342 gɫüx (!)
T343 glû̆x
T344 /
T345 glû̆x; gˈlü:x
T346 glû̆x
T347 glû̆x; glû̆x
T348 gˈlü:x
T349 gˈlü:x
T350 glû̆x
T351 glü̆x
T352 glô̯u̯x
T353 glô̯u̯x
T354 glô̯u̯x
T355 gˈlə̯u̯x
T356 glô̯u̯x
T357 glûx
T358 glûxi
T359 glûx; glûx
T360 gˈlu:u̯x
T361 gˈlu:u̯x
T362 glû̆xi
T363 glû̆x
T364 gˈlü:x
T365 gˈlü:i̯xi
T366 glû̆xi̯
T367 gˈlü:xi̯
T368 glû̆xı̯
T369 gˈlü:xę
T370 glû̆x, [tȍti je] glû̆xi; glû̆xi; glü̆hı̯
T371 gˈlüxę
T372 glû̆h; glü̆x, glû̆xi̯
T373 glû̆hi̯
T374 glû̆h; gˈlü:x
T375 glûxi
T376 glû̆xi
T377 glû̆h
T378 gˈlü:xi̯
T379 glû̆xė
T380 gˈlü:hę
T381 glû̆h; gˈlüxę
T382 glûh, glû̆h
T383 gˈlux
T384 gˈlux
T385 gl̯ûx
T386 glûxëc; glû̆xi
T387 gˈlü:i̯pi̯
T388 glû̆i̯pi̯; glû̆i̯pi̯
T389 glû̆pę
T390 glû̆i̯
T391 glû̆ji̯
T392 glü̆(h)ı; glü̆(h)i; gˈlüję
T393 glü̆i̯ı
T394 glü̆hı̯
T395 gˈlü:whi
T396 glü̆u̯hı̯
T397 gˈlü:i̯pę
T398 glû̆pi̯
T399 glü̆i̯pė
T400 glû̆pę
T401 gˈlü:i̯pi
T402 gˈlü:pę
T403 glû̆pę
T404 glû̆pę; gˈlü:pę; gˈlü:i̯pę; gˈlü:pę
T405 gˈlü:i̯pi̯
T406 –
T407 gˈlu:xi̯; gˈluxi̯
T408 gˈlu:x, gˈlü:x
T409 gˈlü:x
T410 gˈlu:x
T411 gˈlux
T412 gˈlu:x
T413 glˈju̯:x

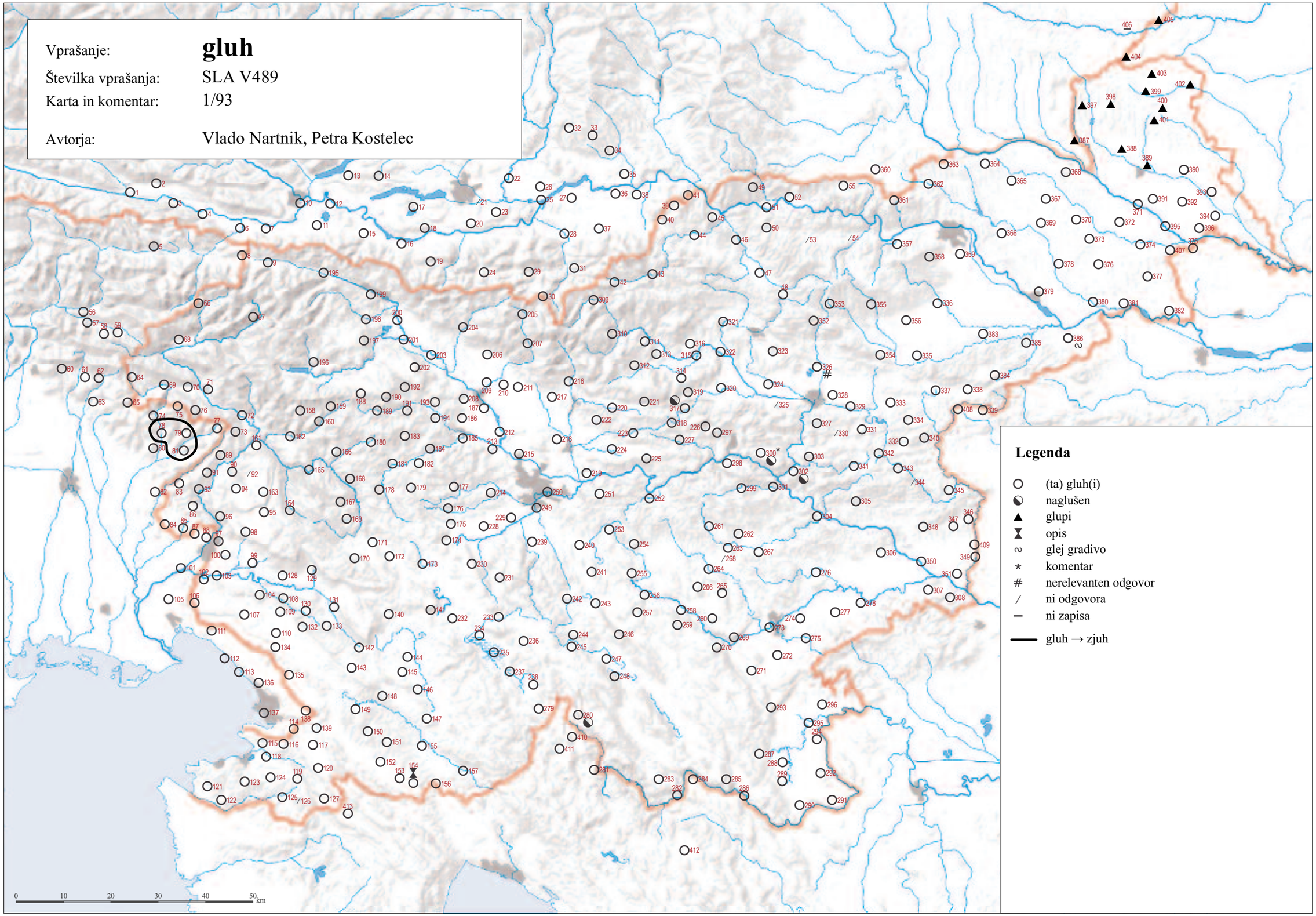

© Geografski inštitut Antona Melika ZRC SAZU, Inštitut za slovenski jezik Frana Ramovša ZRC SAZU in Inštitut za antropološke in prostorske študije, 2011

Vir kartografske podlage: pregledne karte Geodetskega zavoda RS, Geodetske uprave RS, Geodetskega inštituta Slovenije

SLA V490 ‘šepav’ (1/94)

T001 krẹ̏mpäst
T002 krẹ̏mpäst
T003 krẹ̏mpäst
T004 krèmpäst
T005 krúmpàst
T006 krẹ̏mpäst
T007 krúlu
T008 krúmpäst
T009 krúmpàst; krúmpast
T010 /; kʀú:len, [on] kʀù:mpa
T011 krúlȍṵ
T012 kr̓úlòṵ; kr̓úlọṵ, krùmpast
T013 kr̓úmpàst
T014 /
T015 qr̓ẹ́ṵlàst
T016 qr̓úmpàst, qr̓úlù
T017 qr̓ûlu
T018 qr̓ẹ́ṵlàst
T019 qr̓úmpàst
T020 /; ʔʀú:mpast, ʔʀumpá:č, [on pa] ʔʀù:mpa
T021 /
T022 ʔʀumpà
T023 gelȅ:mt, ʔr̓ú:mpast
T024 qr̓úmpast
T025 [on] napá:da
T026 /
T027 qrùmpast
T028 qrúmpast
T029 šá:ntu
T030 šá:ntu
T031 pošvedʀà:n
T032 qrúmpast
T033 qr̓úmpast; qr̓úmpast; ʔrú:mpast
T034 ʔʀù:mpast
T035 krú:mpast; krumpà, [je] krù:mpaṵ
T036 krúmpast
T037 qrúloṵ
T038 šǫ̏ntoṵ
T039 krûmpast
T040 krùmpast
T041 krǫ̏mpast
T042 šäntu
T043 krûmpast, krùlu; šäntu, krùmpast
T044 krûmpast
T045 krûmpast, krûloṵ
T046 krùmpast
T047 krùmpast
T048 krùmpast
T049 kˈʀu:mpast; kˈru:mpast, šˈlẹe:prast
T050 kr̓ùmpast; kˈr̓umpast
T051 kr̓ùmpast, šlḭẹ̏pr̓ast, šäntaṵ
T052 kr̓ùmpast
T053 /
T054 krùmpast
T055 kr̓ùmpast
T056 rǫ̏m; rǫ̏m
T057 xrǫ̏m; xrǫ̏m
T058 xrǫ̏m; xrǫ̏m
T059 rǫ̏m; rǫ̏m
T060 čù:ətast
T061 čuǫ́tast
T062 čuótast
T063 ču:ótašt
T064 xrǫ̀m, čᵘǫ́tast, krẹ́ṵḭast
T065 čûᵃtast
T066 [je] xrǫ̀m
T067 xrǫ̀m; xrǫ́m, xrǫ̀m
T068 xrǫ̏m
T069 čᵘǫ́tast
T070 čûətạst
T071 xrǫ́m; xróm
T072 čuǫ́tàst
T073 čuǫ́tàst
T074 čúǫtast
T075 čuótast
T076 /; čúatast
T077 čuǫ́tast
T078 čuǫ́tast
T079 čuǫ́tast
T080 čuǫ́tast
T081 čuótast
T082 ˈču:əte
T083 čûȍtast
T084 čûȍtast
T085 čuǫ̏tast
T086 čûotạst
T087 ˈču:ətəst
T088 čǫ̏təst
T089 čᵘǫ́tast
T090 šuẹ̏rtạst, čùǫmpạst; šuẹ̏rtast; čuǫ̏təst
T091 čǫ̏tast, šuẹ̏rtast
T092 /
T093 čǫ̏tast
T094 šuẹ̏rtạst
T095 čᵘǫ̏tast
T096 čǫ̏tast
T097 čǫ̏tast; čȍtast; čǫ̏tast; čȍtast; ˈčo:tast
T098 čǫ̏tast
T099 /
T100 čûətəst
T101 čûətəst
T102 čûᵒtast; čûətəst; ˈčuətəst
T103 čûətəst
T104 čuǫ̏tast
T105 šîəpest, čûətest
T106 čûᵒtast
T107 čûᵒtast
T108 čûətast
T109 čᵘǫ̏tast; čûətəst; čuǫ̏tast
T110 čûətəst
T111 šîəpəst
T112 čûȍtəst; ˈčoutəst
T113 ˈčuətəst
T114 ˈčo:təst
T115 dešpošênt, čûǫ̏tast
T116 čǫ̏tạst
T117 šḭẹ̏past; čuȍtəst
T118 čûᵒtast; čûətəst
T119 čûᵒtast
T120 čûȍtast
T121 čǫ̏tast
T122 čǫ̏tast
T123 čǫ̏tast
T124 čǫ̏tẹs(t)
T125 čǫ̏tas
T126 [je] čǫ̏tast
T127 čûotas
T128 čûətast
T129 šìẹpast; sḭ̏pəst
T130 čuǫ̏tast
T131 čᵘǫ̏tạst
T132 čûᵒtast
T133 sˈẹ̏past; šîəpəst; čûətəst
T134 šîepạst
T135 čûᵒtạst
T136 čuȍtəst; ˈčuətəst
T137 čuȍtast; čûotast
T138 čuȃtəst, šîəpəst
T139 šḭẹpast
T140 čᵘǫ̏tast
T141 šẹ̏past, krîṵlẹst
T142 šîəpəst
T143 sˈẹ̏past
T144 šîəpạst
T145 čûətast
T146 čûətạst, šîəpạst
T147 čûətast
T148 šîˀpast; čûətast; ˈšiəpəst
T149 šîəpạst; šîəpạst
T150 čûotast
T151 cûȍtast
T152 šîẹpast
T153 čùotast
T154 čûǫtast
T155 čûᵒtast; čûətast; ˈčuạ:toṵ
T156 ˈšiə:past, ˈšiə:paṵ
T157 čûȍtast
T158 krǫ̏ḭlạst; kˈro:ḭlaṵ
T159 krǫ̏ḭlọṵ; kˈrujloṵ
T160 krǫ̏ḭloṵ
T161 čᵘǫ̏tast; čûǫtast, krûḭlu
T162 krûḭlẹṵ
T163 čuǫ̏tast
T164 čûotast
T165 krülẹṵ
T166 krülẹṵ; krüleṵ; kˈruleṵ
T167 kˈruleṵ
T168 krüleṵ, säntaṵ
T169 čûtast, krûlẹṵ; čûtast, krüleṵ; čûtast, krüncast; čûtast
T170 čûotạst; čǫ̏tast
T171 čᵘǫ̏tast
T172 čǫ̏tast
T173 krúlèṵ, šẹ́pòṵ
T174 šántǫ
T175 krùlẹṵ
T176 krú:lẹṵ
T177 krùlẹṵ
T178 krùłoṵ
T179 kˈrułoṵ
T180 krùłoṵ
T181 krûlu; kˈrulu
T182 kˈrulu
T183 krûlu
T184 krûlu
T185 krülu
T186 krülu
T187 krûlǫ; šânto; krùmpoṵ; šántǫ, krúmpǫṵ
T188 krûḭlǫ; kˈru:loṵ
T189 krûlǫṵ
T190 krûlǫṵ
T191 krùlǫṵ; krùloṵ
T192 krùlǫṵ; krú:loṵ
T193 krùlǫṵ, krûncat; krûnca
T194 krùlǫ
T195 krúloṵ
T196 krúlẹṵ
T197 krúlov
T198 krúloṵ
T199 krúlǫṵ
T200 krúloṵ
T201 sẹ́pǫṵ
T202 krûnca (!), škr̓ẹ́ṵlan; kr̓úloṵ; poxá:blen, šantà:, krù:nca
T203 šẹ́past, krẹ̏ṵlast
T204 krúlǫṵ, šántǫṵ
T205 šántoṵ
T206 [ta pa] šânt, šántǫṵ; šánt
T207 šẹ́past, krûloṵ, krûlast
T208 krúloṵ; šántoṵ; šántoṵ, krúloṵ
T209 krúloṵ
T210 šẹ́past
T211 krúlǫṵ; krúlǫṵ
T212 šántǫṵ, krúlǫṵ
T213 šá:ntoṵ
T214 krúlǫṵ
T215 šántoṵ
T216 šẹ́pạst, šántoṵ
T217 šẹ́poṵ, šántoṵ
T218 ˈša:ntu
T219 šántu
T220 šântu
T221 šântoṵ
T222 krûlu
T223 švẹ̏pu, šântǫṵ
T224 švẹ̏past
T225 šântu
T226 šântoṵ
T227 šântǫṵ
T228 krúlǫṵ, šántǫṵ
T229 krúloṵ; krúloṵ
T230 krúłu
T231 šiẹ́past, čuǫ́tast; krúlow, krů̏low
T232 čᵘǫ̏tast, šântaṵ
T233 čuǫ́tast, krů̏leṵ
T234 šˈẹ́paṵ, čᵘǫ́tast; čûȍtoṵ, šîẹpoṵ; čúotoṵ, šíẹpoṵ; krú:loṵ
T235 čúotoṵ
T236 čuǫ́tast; čuǫ́tast
T237 čᵘǫ́tast
T238 čuótast
T239 šˈẹ́past
T240 [èn] šiẹ́past, šántaṵ
T241 šíepast
T242 šˈẹ́past
T243 šíepast
T244 šˈẹ́past; šiẹ́past
T245 šḭẹ́past
T246 šˈẹ́past
T247 šiẹ́past, kr̓ẹ̏ṵlast; šiẹ́past; šiẹ́past
T248 šántoṵ
T249 šẹ́past
T250 šẹ́poṵ, šántoṵ
T251 šˈẹ́päst, krúlȍṵ
T252 /; šiẹ́past, [kə] šà:nta
T253 šíepast
T254 šíepaṵ, šíepast
T255 kriẹ̏ṵlẹst, šiẹ́pạst
T256 kriẹ́ṵlest, šiẹ́past
T257 šˈẹ́past
T258 krúloṵ, krúmpast, šiẹ́past
T259 šiẹ́past, kriẹ́ṵlẹst
T260 šiẹ́past
T261 šiẹ́past
T262 šiẹ́pạst; šíẹpast
T263 šiẹ́past
T264 šiẹ́past; šiẹ́past
T265 šíẹpast
T266 šiẹ́past
T267 šîẹpast, šiẹ́past; šiẹ́past
T268 šíepast
T269 šiẹ́past
T270 šiẹ́past
T271 šíepast
T272 šẹˈpaṵ
T273 šiẹ́past
T274 /
T275 šá:ntoṵ
T276 krì:ṵlast
T277 ší:past
T278 šˈva:jdrəš
T279 čûətast
T280 se je isˈko:ṵču
T281 šẹ̏past
T282 šẹ̏past; ˈšẹ:past
T283 ˈšẹ:past, kˈrẹ:bl’ast
T284 šẹ̏past
T285 šẹ̏paf
T286 šẹ̏paf
T287 /
T288 šẹ̏paf, šẹ̏past, krülaf
T289 šẹ̏paf
T290 šẹ̏pav
T291 šẹ̏pav; šẹ̏pav
T292 šẹ̏pav
T293 šânta
T294 šẹ̏paf
T295 šẹ̏paf
T296 šẹ̏past
T297 šântu
T298 ˈšiẹpoṵ
T299 ˈšiẹpa, [je] ˈša:ntu
T300 šîẹpast, šântu, krîẹṵlast
T301 šîᵉpast
T302 /
T303 šântu
T304 šântu; ˈšiẹpu
T305 šîəpast
T306 šïepast
T307 ˈšẹ:past
T308 ˈšẹ:past
T309 ˈša:ntǫ, kˈruloˌ
T310 krûlǫ
T311 krül’o, švẹ̏drǫ; krůłǫ
T312 krûlo; krûmpast, krûl’o
T313 kˈrul’o
T314 kˈrulo, ˈšâ:nto
T315 krûl’o(ṵ)
T316 krûmpast; krùmpaṵ, krûlaṵ; krùmpast
T317 šântu, krûmpast; šântoṵ, šuẹ̏pạst; ˈša:ntu
T318 šântu, svẹ̏past
T319 šântu
T320 šântoṵ, krümpast
T321 krûmpast
T322 šântoṵ
T323 šîẹpa
T324 švẹ̏past
T325 krùmpast, šântoṵ
T326 krûmpast; kˈru:mpast
T327 /
T328 krûmpast
T329 krûmpast
T330 /
T331 krûṵmpast
T332 šklẹ̏mpoṵ
T333 šklẹ̏mpaṵ
T334 šklẹ̏mpaf, šklẹ̏mpast
T335 krûmpast
T336 krûmpast
T337 šẹ̏ᵢpaf
T338 šklẹ̏ḭmpaf, šẹ̏ḭpaf
T339 šîẹpaf
T340 šklẹ̏mpaf
T341 šâ̏ntu
T342 šântu
T343 /
T344 /
T345 šẹ̏paf; ˈšẹ:paf
T346 šẹ̏paf
T347 šẹ̏ple; šâ̏ntaṵ
T348 ˈšâ:ntoṵ
T349 ˈšâ:ntaf [je], šˈva:jdraf
T350 šâ̏ntǫṵ
T351 šẹ̏paf, šâ̏ntaf
T352 krâmpast
T353 krâmpast
T354 krâmpast
T355 ˈše:ple
T356 kraṵ̀mpast
T357 krùmpast
T358 krûmpasti
T359 krûmpast; krûmpast
T360 kˈru:ṵmpâst
T361 kˈru:mpast
T362 krùmpasti
T363 krùmpast
T364 kˈrü:mpast
T365 kˈrùmpasti
T366 krùmpastḭ
T367 ˈšẹ:ntavḭ
T368 šântavı̣
T369 ˈša:ntavẹ
T370 plàntaf, čöklaf, šẹ̏ntavi; plâ̏ntavi, plâ̏ntaf; plàntaf
T371 pˈlantaf, pˈlantavẹ
T372 plàntaf, šampḭ̏kaf; plàntavḭ, plàntaf
T373 plàntavḭ
T374 šäntavı̣, plàntavı̣, šẹ̏pastı̣, krùmpastı̣ [jẹ]; pˈlantaf
T375 šẹ̏pavi
T376 plàntavi, plâḭtavi, šampḭ̏kavi
T377 plàntaf, krùmlaf
T378 ˈšäḭtravḭ
T379 šäḭtravė
T380 pˈla:ṇtavẹ (!)
T381 plàntaf; ˈšâ:ntaf, pˈlâ:ntaf
T382 plàntaf, šäḭtraf
T383 kˈrumpast
T384 ˈšẹ:paf, ˈšâ:jtraf
T385 šẹ̏pav
T386 plâ̏ntavëc, plâ̏ntatê, bízgẹ̏c; plâ̏ntavi
T387 pˈlântavḭ
T388 plǫ̏ntâvḭ; plǫ̏ntavḭ
T389 plǫ̏ntavẹ
T390 plǫ̏ntaf
T391 plâ̏ntavı̣
T392 plàntaf; plâ̏ntaf; pˈlântaf
T393 plâ̏ntavı̣ (-f)
T394 plàntaf
T395 pˈlântaf
T396 plàntaf
T397 ˈšǫ:ntavẹ
T398 plântavẹ, šântavẹ
T399 šǫ̏ṵntavė
T400 plǫ̏ntavẹ
T401 pˈlântavḭ
T402 ˈšâ:ntavẹ
T403 šântavẹ, plântavẹ
T404 šântavẹ; ˈša:ntavẹ; ˈša:ntavẹ; ˈša:ntavẹ
T405 pˈla:ntavẹ; ˈša:ntavẹ
T406 –
T407 ˈše:pavḭ
T408 ˈše:paf
T409 ˈše:paf
T410 ˈše:paf
T411 ˈše:past, kˈrẹ:vlast
T412 ˈše:paṵ
T413 ˈše:past

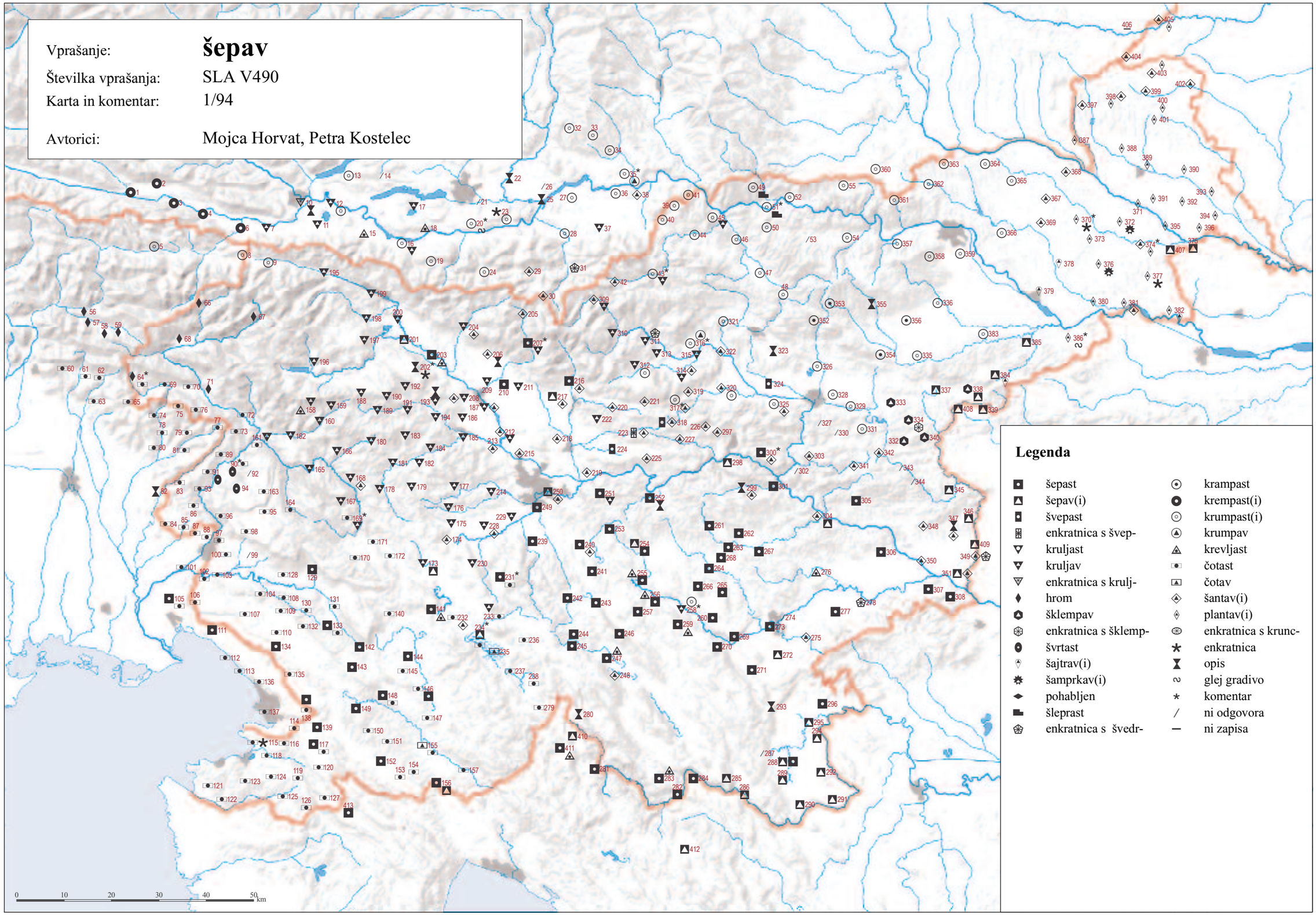

© Geografski inštitut Antona Melika ZRC SAZU, Inštitut za slovenski jezik Frana Ramovša ZRC SAZU in Inštitut za antropološke in prostorske študije, 2011

Vir kartografske podlage: pregledne karte Geodetskega zavoda RS, Geodetske uprave RS, Geodetskega inštituta Slovenije

SLA V492 ‘grbast’ (1/95)

T001 pùklläst
T002 pùklast
T003 pùklläst
T004 pùklläst
T005 púkl’ast
T006 pùklläst
T007 púklläst
T008 púkṵäst
T009 púkṵàst; púkṵast
T010 gə́:rbast, pú:kwast; pú:kṵast
T011 pùklläst
T012 púkṵàst; pùkṵast
T013 púkṵàst
T014 /
T015 púqṵàst
T016 púqṵàst
T017 púqûàst
T018 púqṵàst
T019 púqṵàst
T020 pú:qwast; pú:ʔwast
T021 pú:qwast; ˈwən zrà:ščan
T022 ʔʀì:ṵ, pú:ʔlaṵ
T023 pù:ʔṵast
T024 púqṵast
T025 ʔˈʀiṵ
T026 /
T027 puqṵast (!), qrǫ́fast
T028 púqṵast
T029 pú:qwast
T030 pú:ʔṵast
T031 pú:ʔṵast
T032 púqṵast
T033 púqwast; púqwast; pú:ʔṵast
T034 pú:ʔṵast
T035 kˈriṵ; pó:ṵku
T036 púkṵast
T037 púqṵast
T038 púkṵast
T039 pûkṵast
T040 gə̈rbast
T041 pükwast
T042 gə̈rbast
T043 pükłast, pükṵast; püklast
T044 pûkwast
T045 pükṵast
T046 pükłast
T047 püklast
T048 püklast
T049 ˈpuklast; ˈpuklast
T050 püklast; ˈpuklast
T051 püklast
T052 püklast
T053 /
T054 püklast
T055 püklast, pükl̥
T056 gǫ̈bęst; gôbęst
T057 gǫ̈bast; gôbast
T058 gǫ̈bet’; gôbet’
T059 gǫ̈best; gôbest
T060 krí:ṵ, skrù:čen
T061 gǫ́bast
T062 kǫ́bat
T063 gò:baśt
T064 γxǫ́mpast
T065 γǫ̈bast
T066 púkl’èst
T067 púklest; púkl’est
T068 púkl’ę̀st
T069 púkl’est
T070 púnkl’ęst
T071 púnkl’est; púnkl’èst
T072 γərbą̈st
T073 púnkl’ę̀st
T074 γó:bast
T075 hǫ́bast
T076 /; púnkl’ast
T077 hǫ́bast
T078 hǫ́bast
T079 hǫ́bast
T080 hó:bast
T081 hǫ́bast
T082 ˈγo:mbəst
T083 γǫ̈bast
T084 γǫ̈bast
T085 γôbast
T086 γǫ̈bąst
T087 ˈγo:bəst
T088 γǫ̈bəst
T089 γǫ́bast
T090 γǫ̈bəst; γǫ̈bast, pûnklest; γǫ̈bəst, pûnkləst
T091 γǫ̈bast
T092 /
T093 γǫ̈bast
T094 γǫ̈bąst
T095 γǫ̈bast, pünklest
T096 γǫ̈bast
T097 γǫ̈bast; γǫ̈bast; γǫ̈bast; γôbast; ˈγo:bast
T098 γûᵒbast
T099 /
T100 γṵǫ̈bəst
T101 γṵǫ̈bəst
T102 γûᵒbast; γṵǫ̈bəst; ˈγṵo:bəst
T103 γṵǫ̈bəst
T104 γǫ̈bast
T105 γûəbest
T106 γûᵒbast
T107 γûᵒbast
T108 xŷlast, xə̂last
T109 γᵘǫ̈bąst; γərbəst; γəbast
T110 γərbəst
T111 γûəbəst
T112 γûobəst; ˈγuobəst
T113 ˈγuəbəst
T114 ˈγuəbəst
T115 jə̂ma γûǫbo
T116 γǫ̈bąst
T117 γûobast; qûəbəst
T118 γûᵒbast; γûəbəst
T119 γûəbast
T120 γûobast
T121 γǫ̈bast
T122 gǫ̈bast
T123 γǫ̈bast
T124 γǫ̈bęs(t)
T125 γǫ̈bas
T126 gǫ̈bast
T127 gǫ̈bas
T128 xûbast, γôbast
T129 γərbast; γərbəst
T130 γərbəst
T131 γərbąst, pûŋklęst
T132 γərbast
T133 γərbast; γərbəst; γərbəst
T134 γərbąst
T135 γərbąst
T136 γṵə̂bəst; ˈγuəbəst
T137 γuôbast; γûobast
T138 γûəbəst
T139 γûǫbast
T140 γərbast
T141 pûklęst
T142 γərbəst
T143 γərbast
T144 γərbąst
T145 γərbast
T146 γərbəst
T147 γərbast
T148 γərbast; γərbast; ˈγə:rbəst
T149 γərbąst; γərbąst
T150 γj̈bast
T151 γj̈bast
T152 γərbast, γûǫbast
T153 γj̈bast
T154 γərbast
T155 γərbast; pŷŋkl’ast, γərbast; ˈγə:rbast
T156 ˈgə:rbast, ˈi:ma ˈgə:rbo
T157 γj̈bast
T158 pünklast; ˈpuklast
T159 püklast; ˈpuklast
T160 püklast
T161 pûŋklęst; pûnklast
T162 pûklast
T163 pünklest
T164 püklest
T165 püklęst
T166 püklęst; püklest; ˈpuklest
T167 ˈpuklest
T168 püklest
T169 pûklęst; püklest; püklest; püklęst
T170 pûnklęst; pûklęst
T171 pûklęst
T172 pûklast
T173 pùnklest, γə́rbast
T174 púklęst
T175 pùklęst
T176 pú:klest
T177 pùklest
T178 γə̀rbast
T179 ˈpukłast
T180 pükłast
T181 /; γàrbast
T182 /
T183 pûklast
T184 pûklast, sprexûlen
T185 γë̀rbast
T186 γę̂rbast
T187 pûklast; γə̀rbast; pərxülen; púklast, pərxúlęn
T188 pûklast; ˈpu:klast
T189 pûklast
T190 pûklast
T191 pùklast; púklast
T192 pùklast; γə́rbast
T193 pùklast; púklast
T194 pùklast
T195 púklast
T196 púkwast
T197 púkwast
T198 púkwast
T199 gə́rbast
T200 gə́rbast, púkwast
T201 púkṵast, gə́rbast
T202 púnklast; púnklast; pú:ŋklast
T203 púkṵast
T204 púkvast
T205 púkwast
T206 púkwast; púkwast
T207 γərbast, púkṵast
T208 púkwast; púklast; púklast
T209 púklast
T210 púkwast
T211 púkwast; púkwast
T212 púkṵast
T213 pù:klǫst
T214 púkwast, púklast
T215 púklast
T216 púkwast
T217 púkwast
T218 pú:klast
T219 púklast
T220 pûkwast
T221 pûkvast
T222 pûkwast
T223 pûklast
T224 pûklast
T225 pûklast
T226 pûklast
T227 pûklast
T228 púklęst
T229 púklęst; púklest
T230 pûkłast
T231 pǵklast, gə́rbast, pû̂klast; púkłast, pǵklast
T232 gə̂rbast, pûkłast
T233 pûnklest, púklest, gə́rbast
T234 púkłast; gj̈bast, pûŋklęst; púklast; púnkłast, gə́rbast; gə́rbast
T235 gə́rbast
T236 pûnklast, gə́rbast; pú:ŋklast, pǵ:ŋklast, gə́rbast
T237 /
T238 gə́rbast, pǵŋkłast
T239 gą̈rbast, púklast
T240 gą̈rbast, púkłast
T241 gą̈rbast
T242 gə́rbast
T243 gą̈rbast, pi̯úklast
T244 gą̈rbast; gə́rbast, pǵŋklest
T245 gə́rbast
T246 pǵklast
T247 gə́rbast; gə́rbast; gə́rbast
T248 gə́rbast
T249 gə́rbast
T250 púklast
T251 púklast
T252 ˈpuklast; gə́rbast
T253 garbäst
T254 gą̈rbast, púklast
T255 gə́rbast, pǵkłast
T256 pǵkłast
T257 gə́rbast
T258 púklast, gə́rbast
T259 pǵkłast
T260 pǵkłast
T261 pǵklast
T262 gə́rbąst; pǵ:klast
T263 pǵklast
T264 pǵkłast; pǵklast
T265 pǵklast
T266 pǵkłast
T267 gə́rbast, pǵᵘklast; pǵklast
T268 pǵkłast
T269 pú:klast
T270 pú:klast
T271 pǵklast
T272 pù:klast
T273 pǵklast
T274 /
T275 pǵ:kłast, pǵ:klast
T276 pǫ́:klast, pogə́rblen
T277 gá:rbast
T278 ˈpṵ:kl̥
T279 gǫ̈rbast, pùklast
T280 ˈgərbast
T281 pùklast
T282 pû̂kl’ast, pû̂kl’ast; ˈpukl’ast
T283 ˈpu:kl’ast
T284 pü̂kl’ast
T285 pükłaf
T286 püklaf
T287 /
T288 gj̈bast, püklaf, püklast
T289 pükl’af
T290 pû̂kl’ast
T291 pû̂kl’ast, zgû̂šen; pükl’av
T292 pû̂kl’av
T293 pûŋkłast
T294 püklaf
T295 pǫ̈klaf
T296 pûkłast
T297 pûklast
T298 ˈpu:nklast
T299 ˈpu:ŋkłast
T300 pûnkl̥ast, yę̂rbǫ mâ
T301 pûŋklast
T302 gę̂rbast, pûnkl̥ast
T303 pûŋkłast
T304 pûklast, pûnklast; ˈgə:rbast
T305 gę̂rbast, rębrnâ̊t
T306 gə̂rbast, pûkłast
T307 ˈpu:kłast
T308 ˈgr̥:bast, ˈpu:klast
T309 ˈpukłast
T310 pûklast
T311 pükłast; pûkłȧst
T312 pûklast; pûkłast
T313 ˈpukłast
T314 ˈpukłast
T315 gärbast, pükłast
T316 pükłast; pùklast; pùklast
T317 pûklast; pûkl̥ąst; ˈgərbast
T318 pûklast
T319 pûklast
T320 pükłast
T321 gə̂rbast, pùklast
T322 püklast
T323 pûklast
T324 püklast
T325 /
T326 pûklast; ˈpu:klast
T327 pünklast, splę̄i̯čen, splâi̯čen
T328 pûklast
T329 pûnklast
T330 /
T331 pûṵnklast
T332 pûṵŋklast
T333 pûŋkłast
T334 pû̂nklaf, pû̂nklast
T335 pûklast
T336 pûklast
T337 pû̂ŋklaf
T338 pû̂klaf
T339 pû̂klȧst
T340 pû̂ŋkłaf, pûŋkłast
T341 sɨ̄ūk, pû̂ŋkłast
T342 pû̂nkłast
T343 pû̂ŋkłast
T344 /
T345 pû̂kłaf; ˈpü:klast
T346 pû̂kłast
T347 pû̂klaṵ; pû̂klast
T348 ˈpü:klȧst
T349 ˈpü:kłaf [je]
T350 pû̂klast
T351 pû̂kłaf
T352 pǫ̈ṵklast, splīčęn
T353 pǫ̈ṵklast
T354 pùklast
T355 ˈga:rbast
T356 pǫ̈ṵklast
T357 püklast
T358 gə̂rbast
T359 pûklast; pûklast
T360 ˈpu:ṵklȧst
T361 ˈpu:klast
T362 pü̈ᵘklasti
T363 pû̂klast
T364 ˈgərbast, ˈpü:klast
T365 ˈpü:i̯klavi
T366 pû̂klastj̨
T367 ˈpüklastj̨
T368 pû̂klastı̨, pû̂klavı̨
T369 ˈpü:klavę
T370 pü̈klaf; pü̈klavi; pü̈klavı̨
T371 ˈpüklavę
T372 pü̈klavi; pü̈klaf
T373 pü̈klavj̨
T374 pü̈klavı̨; ˈpüklaf
T375 püklaf
T376 pü̈klavi
T377 pü̈klaf
T378 ˈpüklavj̨
T379 pû̂klavė
T380 pû̂klavę
T381 pü̈klaf, pü̈klast; ˈpü:klaf
T382 pùklaf, pü̈klaf
T383 vˈlę:čä ga, spˈlę:čkånj̨
T384 ˈpü:klaf
T385 /
T386 pû̂kèl, pû̂klavec; pû̂klaf
T387 ˈpüklavj̨
T388 pû̂klȧvj̨; pû̂klavj̨
T389 pü̈klȧvę, bôrdẑo mȧ
T390 gj̈bavi
T391 pü̈klavj̨
T392 pü̈klaf, pü̈klavı̨; pü̈klavi; ˈgr̥baf
T393 gj̈baf, gj̈bastı̨, pü̈klaf
T394 pü̈klaf, pü̈klavı̨
T395 ˈpüklaf
T396 püklaf
T397 ˈgr̥:bavę
T398 püklavę
T399 gj̈bavė
T400 pü̈klavę
T401 ˈpüklavj̨
T402 ˈpü:klavę
T403 püklavę
T404 püklavę; ˈpüklavę; ˈpü:klavę; ˈpü:klavę
T405 ˈpu:klavę
T406 –
T407 ˈpu:klaf
T408 ˈpü:kljaf
T409 ˈpü:klaf
T410 ˈgə:rbaf, ˈpu:klast
T411 ˈpuklast
T412 ˈpuklast
T413 ˈgǫ:bas

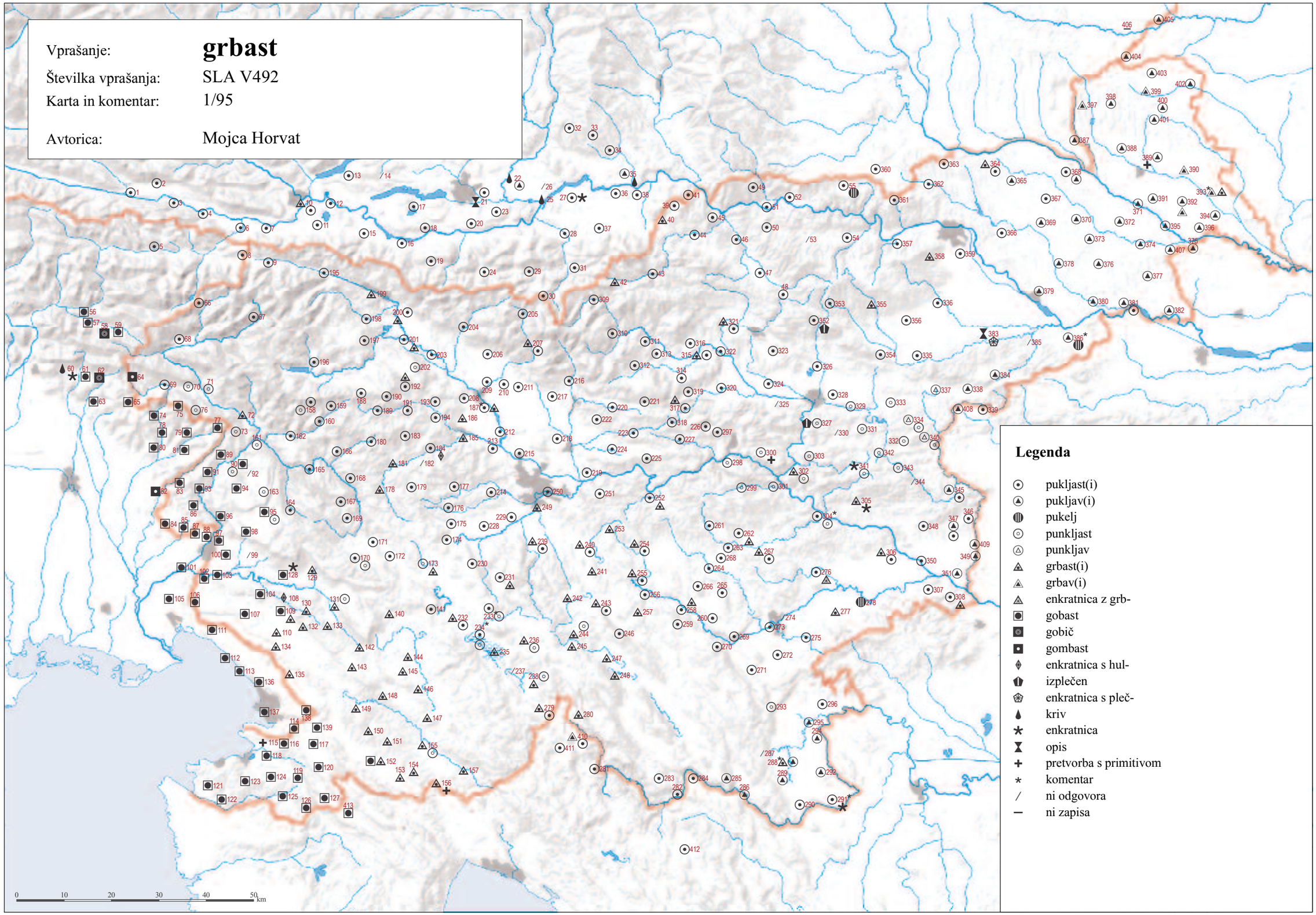

© Geografski inštitut Antona Melika ZRC SAZU, Inštitut za slovenski jezik Frana Ramovša ZRC SAZU in Inštitut za antropološke in prostorske študije, 2011

Vir kartografske podlage: pregledne karte Geodetskega zavoda RS, Geodetske uprave RS, Geodetskega inštituta Slovenije

SLA V494 ‘suh’ (1/96)

T001 sûx
T002 sûx
T003 sûx
T004 sûx
T005 màđu
T006 sûx
T007 sûx
T008 sûx, kúmərn
T009 kúmərən; kúmerən
T010 /; mẹ́:dọu̯, sù:x, dʀó:bn̩
T011 sûx
T012 mədòu̯; mədọu̯ (!)
T013 məđò̤u̯, súx
T014 šlò:nk
T015 bûrən, dřobən
T016 məđò̤u̯
T017 mədù
T018 mədü
T019 mədə̀û
T020 /; ˈmədu
T021 /
T022 sù:x, mə́dù
T023 u̯ó:zəʔ, mə́dù
T024 mä̰du, sûx
T025 ˈsux, ˈšlà:nʔ
T026 mə̤du
T027 mə̤du
T028 sûx
T029 sù:x
T030 sù:x, ˈmədu
T031 mə:du
T032 sûx
T033 mə̤du; mə̤đu; sù:x
T034 sù:x, tì:naʔ
T035 mə́du; šlä̰:nk, tè:nki
T036 sûx
T037 sûx
T038 mə̤du
T039 sûx, mə̤du
T040 mə̤du
T041 sûx
T042 mə̤du, süx
T043 süx; süx
T044 sûx
T045 sûx
T046 süx, mə̤ršau̯
T047 mẹ̤du
T048 süx, mẹ̤du
T049 ˈsu:xi, ˈma:du; ˈsux, ˈmẹ:dl̩, oš̤ˈpi:len
T050 sûx; ˈme:do
T051 süx, mi̯ẹ̤dȯ, mẹ̤dl̩
T052 süx
T053 /
T054 /
T055 sûx, mẹ̤dl̩
T056 sû; sû
T057 sṵ̂x; sṵ̂x
T058 sṵ̂x; sûx
T059 sṵ̂; sṵ̂
T060 sù:x [ti na lẹ́:šćja]
T061 sûx
T062 sûx
T063 ˈśux
T064 sûx
T065 sûx
T066 sûx
T067 sûx; sûx
T068 sûx
T069 sûx
T070 sûx
T071 súx; súx
T072 sùx
T073 súx
T074 má:do
T075 sûx
T076 /; sûx, mádu
T077 mádu, sûx
T078 sûx
T079 mádu
T080 sù:x, má:du
T081 mádù
T082 ˈsu:x
T083 sûx
T084 sûx
T085 sûx
T086 sûx
T087 ˈsu:x
T088 sûx
T089 súx
T090 süx; sûx; sûx
T091 sûx
T092 /
T093 sûx
T094 sûx
T095 sûx
T096 sûx
T097 sûx; sûx; sûx; sûx; ˈsu:x
T098 sûx
T099 /
T100 sûx
T101 sûx
T102 sûx; sûx; ˈsu:x
T103 sûx
T104 sûx
T105 sûx
T106 sûx
T107 sûx
T108 sȳ̰x(u), sə̂x
T109 sȳ̰x; sȳ̰x; sə̂x
T110 sȳ̰x, sûx, supîərən
T111 sûx
T112 sṵ̂x; ˈrievən
T113 ˈsy:x
T114 ˈsu:x
T115 sȳ̰x
T116 sȳ̰x
T117 sȳ̰x; sȳ̰x
T118 sûx; sûx
T119 sȳ̰x
T120 sûx
T121 sûx
T122 sȳ̰x
T123 sȳ̰x
T124 sûx
T125 sûʔx
T126 /
T127 sûx, rẹ̊ven
T128 sûx
T129 sûx; sûx
T130 sə̂x
T131 sûx
T132 sȳ̰x
T133 sȳ̰x; sệ̰x; sệ̰x
T134 sȳ̰x
T135 sûx
T136 sȳ̰x; ˈsu:x
T137 sûx; sûx
T138 sȳ̰x
T139 sûx
T140 sûx
T141 sûx
T142 sûx
T143 sȳ̰x
T144 sȳ̰x
T145 sȳ̰x, kȳ̰mərn
T146 sȳ̰x
T147 sȳ̰x
T148 sȳ̰x; sȳ̰x; ˈsy:x
T149 sȳ̰x; sȳ̰x
T150 sȳ̰x
T151 sṵ̂x
T152 mə̤ršoṵ, sȳ̰x
T153 mi̯ẹ̤šau̯
T154 mə̤ršoṵ
T155 sûx; sȳ̰x, sâma kûst; ˈsy:x
T156 ˈsu:x
T157 sȳ̰x
T158 ṣûx; ˈṣux
T159 süx; ˈṣux, ˈmarṣoṵ
T160 mẹ̤̆du
T161 süx; sûx
T162 sûx
T163 süx
T164 süx, mə̤du
T165 süx
T166 süx; süx; ˈsux
T167 ˈsux
T168 süx, mẹ̤̆du
T169 sûx, kûmarn̩, mä̰du; süx; süx; süx
T170 sûx, kûmä̰rn̩; sûx, kûmarn̩
T171 sûx, kûmarn
T172 sûx, kûmarn̩
T173 sûx
T174 sûx
T175 sûx
T176 sù:x, kú:mərn̩
T177 sûx, kùmərn̩
T178 süx
T179 ˈsux
T180 süx
T181 sûx; ˈsux
T182 ˈsux
T183 sûx, kûmarn̩
T184 sûx
T185 süx, kùmern̩
T186 süx
T187 sûx; süx; süx; súx
T188 sûx, kûmä̰rn̩; ˈsu:x
T189 sûx, kûmä̰rn̩
T190 sûx, kûmẹ̰rn̩
T191 sûx; süx
T192 sûx; sù:x
T193 sûx; sûx, kúmərn̩
T194 sûx
T195 kúmərən
T196 sûx
T197 sûx, kúmərən
T198 kúmərən
T199 sûx
T200 kûmərən, sûx, píškoṵ
T201 sûx, sə̂x
T202 sûx, kúmarn̩; kúmarən; kú:maʀən
T203 sûx
T204 sûx
T205 sûx
T206 /; kúmərən
T207 sûx
T208 sûx; sûx, kúmərən; sûx
T209 sûx
T210 sûx, kúmərn
T211 sûx; sûx
T212 kúmərən, sûx
T213 sù:x, šlà:ŋk
T214 sûx, kúmərən
T215 sûx
T216 kúmərən, sûx
T217 sûx
T218 sù:x
T219 sûx
T220 sûx
T221 sûx
T222 sûx
T223 sûx
T224 sûx
T225 sûx
T226 sûx
T227 sûx
T228 sûx, kúmərn̩
T229 kúmərən; sûx, kúmərn̩
T230 sûx, kúmərən
T231 sṵ̂x; sûx, sṵ̂x
T232 sûx
T233 sṵ̂x, kúmərən
T234 sûx; súx; kúmərən, sûx; sûx; sú:x
T235 sûx
T236 kṵ̂mərən; sù:x, sṵ̀:x, kú:mərən, kṵ̂:mərən
T237 kúmərn
T238 sṵ̂x, kúmərən
T239 sûx, kúmərən
T240 sûx
T241 sûx
T242 sûx, kúmərən
T243 si̯ûx
T244 sṵ̂x, kṵ̂mərən; sṵ̂x
T245 sṵ̂x, kṵ̂mərn
T246 kṵ̂mərən
T247 sûx, kúmərən; sûx; súx
T248 kṵ̂mərən, sṵ̂x
T249 sûx
T250 sûx, šlámpast
T251 sûx
T252 /; sù:x, dró:bna, drò:pčkana
T253 sûx
T254 sṵ̂x
T255 sṵ̂x, kúmərən
T256 sûx, kúmərən
T257 sûx
T258 kúmərən, sûx
T259 sûx
T260 sûx, kúmərən
T261 sṵ̂x
T262 sôx; sù:x
T263 sûx, kúmərən
T264 sûx; sûx
T265 sûx
T266 kúmərən, sûx
T267 sṵ̂ʷx, kṵ̂mərən; sṵ̂x
T268 sûx
T269 sù:x
T270 sù:x
T271 sûx
T272 sṵ̀:x
T273 sûx
T274 /
T275 sù:x, šˈlẹnk; šˈlą̰nk
T276 sərucótən, sù:x
T277 sȯ̀:x
T278 su̯:x, bləˈdu̯:ša, dou̯guˈpiẹtəc
T279 sùx
T280 šˈla:nk, ˈsux
T281 sùx
T282 sṵ̂x, mə̤rxȯf; ˈsü:x
T283 ˈsü:x
T284 mi̯ẹ̤šaf
T285 sîx
T286 sîx
T287 sûx
T288 sûx
T289 sûx
T290 sûx
T291 sûx, mə̤ršav; sûx, mi̯ẹ̤šav
T292 mə̤ršav
T293 sûx
T294 sûx
T295 sûx
T296 sûx
T297 sûx
T298 ˈsu:x
T299 ˈsu:x [kustˈna:k, ku ˈtə:rska]
T300 sûx [ku grẹ̀l], sûxga lîca, sxûi̯šan, [tâka] suxlâta [bâbna, bâbn̩ca]
T301 sûx
T302 sûx
T303 sûx, sṵ̂x
T304 sṵ̂x; ˈsu:x
T305 sṵ̂ʔx
T306 sṵ̂x
T307 ˈsu:x
T308 ˈsu:x
T309 ˈkumərən
T310 kûmərn
T311 süx, kùmarn̩; kûmərn̩
T312 sûx; sûx
T313 ˈsux
T314 ˈsux
T315 sûx
T316 /; süx; süx
T317 sûx; kûmərn, sûx; ˈsux
T318 sûx
T319 sûx
T320 /
T321 sûx
T322 süx
T323 süx
T324 süx
T325 /
T326 sûx; ˈsu:x
T327 sûx
T328 sûx
T329 /
T330 /
T331 sṵ̂u̯x
T332 sṵ̂x
T333 sṵ̂ʷx
T334 sṵ̂x
T335 sûx
T336 sûx
T337 sṵ̂x
T338 sṵ̂x
T339 sṵ̂x
T340 sṵ̂x
T341 sṵ̂x
T342 sṵ̂x
T343 sṵ̂x
T344 /
T345 sṵ̂x; ˈsü:x
T346 sṵ̂x
T347 sṵ̂x; sṵ̂x
T348 ˈsü:x
T349 ˈsüx
T350 sṵ̂x, kṵ̂mn̩rn
T351 sṵ̈x
T352 sȯ̰u̯x
T353 sȯ̰u̯x
T354 sȯ̰u̯x
T355 ˈsəu̯x
T356 sȯ̰u̯x
T357 sûx, kùmərn
T358 sûxi
T359 sûx; slọ̰k
T360 ˈsu:u̯x
T361 ˈso:u̯x
T362 sṵ̈ʷxi
T363 sṵ̂x
T364 ˈsü:x
T365 ˈsü:i̯xi
T366 sṵ̂xi̯
T367 ˈsüxi̯
T368 sṵ̂xi
T369 ˈsü:xẹ
T370 sṵ̂h [kak hrȯ̰šč]; sṵ̂xi; sṵ̈hi
T371 ˈsü:xẹ
T372 sṵ̂h, sṵ̂h [kak hrȯ̰šč]; sṵ̂xi̯, sṵ̂x
T373 slọ̰ki̯
T374 sṵ̂hi, slọ̰ki, mi̯ẹ̤šavi; ˈsü:xẹ
T375 sûxi
T376 sṵ̂hi
T377 sṵ̂h(i)
T378 ˈsü:xi̯, sˈlȯ:ki̯
T379 süxė (!)
T380 ˈsü:hẹ
T381 sṵ̂h; sˈlọ:kẹ
T382 sûhi, sṵ̂hi
T383 šˈla:nk
T384 ˈsü:x
T385 sûx
T386 slọ̰kė [jẹ], sṵ̀xẽ; sṵ̂xi
T387 sˈlọ:u̯ki̯
T388 sṵ̂i̯i̯; sṵ̂ji̯i̯
T389 sṵ̂i̯
T390 sṵ̈i̯
T391 sṵ̈ji̯
T392 sṵ̈(h)i, i̯tvâni; sṵ̈(h)i; ˈsüjẹ
T393 i̯tvâni, sṵ̈i̯i
T394 sṵ̈hi
T395 ˈsü:whi
T396 sṵ̈ʷhi, i̯tvâni
T397 ˈsü:jẹ
T398 sṵ̂i̯ẹ
T399 sṵ̈i̯e
T400 sṵ̂i̯i̯
T401 sˈlo:u̯ki
T402 ˈsü:jẹ
T403 sṵ̂i̯ẹ
T404 sṵ̂jẹ; ˈsü:jẹ; ˈsü:jẹ; ˈsü:jẹ
T405 ˈsü:ji̯
T406 –
T407 ˈsu:xi̯
T408 ˈsü:x, šˈla:nk, ˈtei̯nki, ˈsü:xi
T409 ˈsü:x
T410 ˈsu:x
T411 ˈsux, ˈmərxu
T412 ˈmə̤ršau̯, ˈsu:x
T413 ˈmə:ršä̰u̯

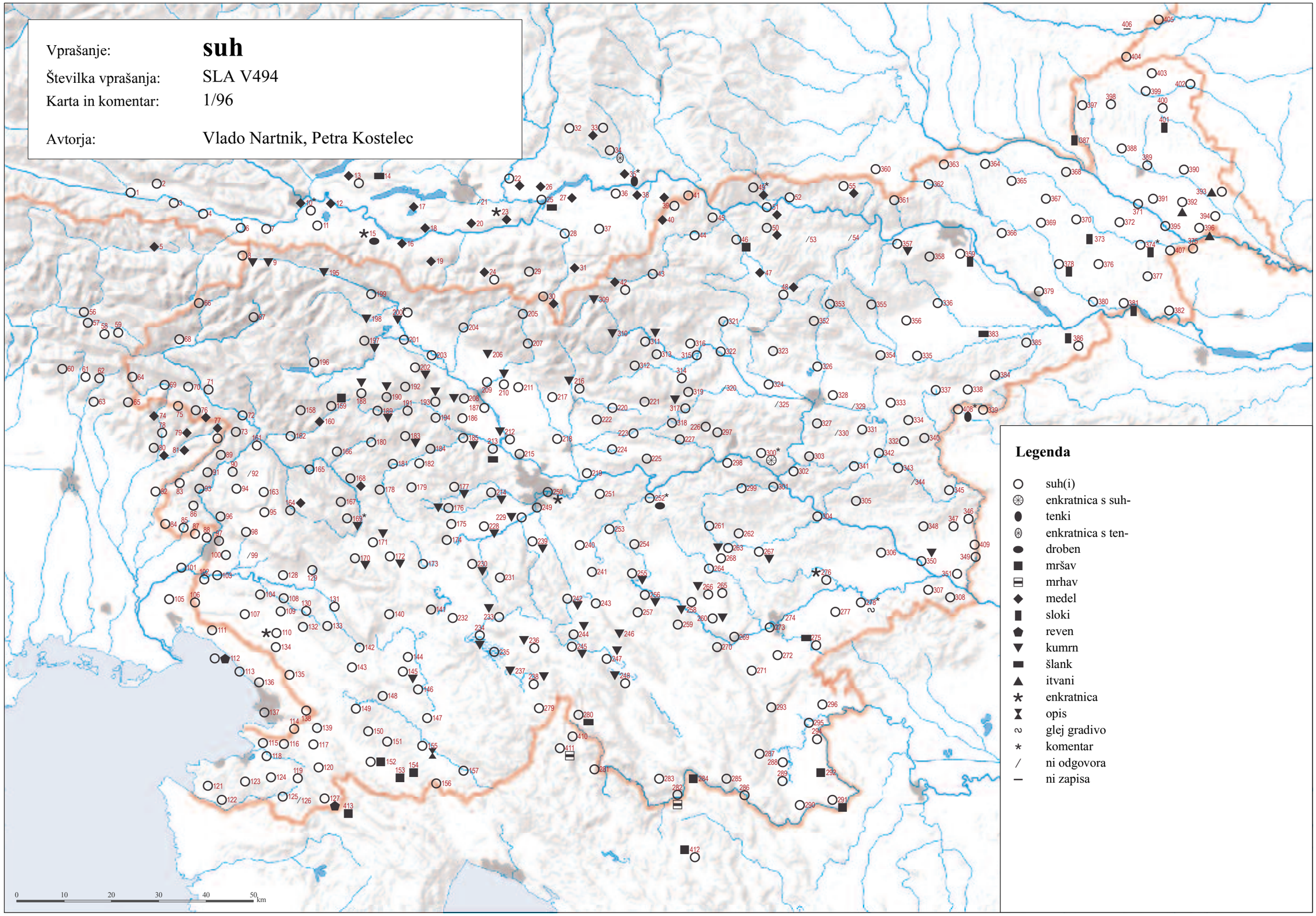

© Geografski inštitut Antona Melika ZRC SAZU, Inštitut za slovenski jezik Frana Ramovša ZRC SAZU in Inštitut za antropološke in prostorske študije, 2011

Vir kartografske podlage: pregledne karte Geodetskega zavoda RS, Geodetske uprave RS, Geodetskega inštituta Slovenije

SLA V495 ‘debel’ (1/97)

T001 đə̀bȍu̯
T002 də̀bù
T003 đə̀bȍu̯
T004 đə̀bȍu̯, đə̀bȕ
T005 đbȍu̯
T006 đə̀bȍu̯
T007 đəbȍu̯
T008 dbȅu̯
T009 dbȅu̯; debù
T010 /; dbǫ́u̯
T011 đəbȍu̯
T012 dbǫ́u̯; tǫ̏u̯st
T013 đobȍu̯
T014 tǫ̏u̯st
T015 dəbȍu̯
T016 dbȍu̯
T017 tǫ̂u̯st
T018 dəbü, tǫ̂u̯st
T019 dbȍu̯
T020 /; tȍ:u̯st
T021 /
T022 tù:st
T023 tù:st
T024 tǫ̏u̯st
T025 ˈtou̯st
T026 tȗst
T027 tǫ̏u̯st
T028 tǫ̂u̯st
T029 dé:bu, tǫ̀:wst, wá:mpast
T030 dé:bu, tȍ:u̯st
T031 tȍ:u̯st
T032 tǫ̏u̯st
T033 tǫ̏u̯st; tǫ̏u̯st; tȍ:u̯st
T034 tȍ:u̯st
T035 tǫ̀:u̯st; tȍu̯st
T036 tǫ̏u̯st
T037 tǫ̏u̯st
T038 tǫ̏u̯st
T039 tǫ̏u̯st
T040 tǫ̀u̯st
T041 tǫ̀u̯st
T042 debȅu̯, tǫ̀u̯st
T043 tǫ̀u̯st; tǫ̀u̯st
T044 tǫ̏u̯st
T045 tȍu̯st
T046 tǫ̀u̯st
T047 tǫ̀u̯st
T048 tǫ̏u̯st, dȩ̏bu
T049 ˈtǫ:u̯stj̩; ˈtou̯st, ˈda:ro ˈu:n ˈwi:di, ˈšpȩexast, razˈbo:san, ˈri:tast, ˈgo:drast
T050 tǫ̏u̯st; ˈtǫust
T051 tȍu̯st, zawȁlen
T052 tǫ̀u̯st
T053 /
T054 /
T055 tȍu̯st, debȩ̏ȩ̏lj̩
T056 tǫ̏lst; tǫ̏lst, tȗlst
T057 tǫ̏lst; tôlst
T058 tǫ̏st; tȗst
T059 tǫ̏lst; tôlst
T060 deˈbou̯, raznà:n
T061 debȍu̯
T062 debȍu̯
T063 deˈbou̯
T064 dabù
T065 dȩbù, dibù
T066 dbȍu̯
T067 dbǫ́u̯; đbȍu̯
T068 dbǫ̀u̯
T069 dəbù, dȩbù
T070 dəbǫ́u̯
T071 debǫ́u̯; debȍu̯
T072 dȩ̏bu
T073 dȍbu
T074 deˈbeu̯
T075 debȅu̯
T076 /; debȅu̯
T077 debȅu̯
T078 debȅu̯
T079 debȅu̯
T080 deˈbeu̯
T081 debȅu̯
T082 ˈde:bu
T083 dȅbu
T084 /
T085 obîvən, obîwən, dêbu
T086 dȩ̏bu
T087 ˈde:bu
T088 dȩ̏bu
T089 dəbu
T090 dȅbu; dȅbu; dȍbu
T091 dȅbu
T092 dȅbu
T093 dȅbu
T094 dȅbu
T095 dȅbu
T096 dȅbu
T097 dȅbu; dȅbu; dȅbu; dȅbu; ˈde:bu
T098 di̯ȩ̏bou̯
T099 /
T100 di̯ȩ̏bǫu̯
T101 dêbu
T102 dȩ̏bou̯; di̯ȩ̏bou̯, dȩ̏bou̯; ˈdi̯e:bou̯
T103 dȩ̏bou̯
T104 dȩ̏bǫu̯, diȩ̏bǫu̯
T105 dȩ̏bou̯
T106 /
T107 dȩ̏bu
T108 di̯ȩ̂bou̯
T109 dʲȩ̏bǫu̯; di̯ȩ̏bou̯; diêbu
T110 dȩ̏bǫu̯
T111 di̯ȩ̏bou̯
T112 di̯ȩbu; dˈjäbou̯
T113 ˈdə:bjou̯, ˈdə:bjəu̯
T114 ˈdä:bo
T115 dȃbo
T116 dȩ̏bou̯
T117 di̯ȩ̏bou̯; dêbou̯
T118 dȃbou̯; dȃbu̯ə
T119 dȃbiu̯
T120 dȃbeu̯
T121 dȩ̏bu
T122 dȃbau̯
T123 dȃbou̯
T124 dȃbou̯
T125 dȃbeu̯
T126 /
T127 debȩ̏u̯
T128 di̯ȩ̂bou̯
T129 di̯ȩ̏bou̯; diȩ̂bu
T130 di̯ȩ̏bǫu̯
T131 di̯ȩ̏beu̯
T132 di̯ȩ̏bu
T133 di̯ȩ̏bu; di͡ȩ̏bou̯; di̯ȩ̂bou̯
T134 dȩ̏beu̯
T135 di̯ȩ̏bu
T136 diȅ̏bǫʷ; ˈdi̯e:bo
T137 dȃbǫ; dȩ̏bǫ
T138 dêbǫ
T139 di̯ȩ̏bu
T140 di̯ȩ̏beu̯
T141 d[i]ȩ̏bu
T142 dəbiȃu̯, di̯ȅbu
T143 di̯ȩ̏bǫu̯
T144 di̯ȩ̏bu
T145 dʲȩ́bu
T146 di̯ȩ̏beu̯
T147 dʲȅby
T148 di̯ȩ̏by; di̯ȩ̏beu̯, di̯ȩ̏bu; ˈdi̯e:bu
T149 di̯ȩ̏beu̯; di̯ȩ̏beu̯
T150 di̯ȩ̏byu̯
T151 di̯ȩ̏byu̯
T152 dȩ̏by
T153 debȉeu̯
T154 di̯ȩ̏by
T155 di̯ȩ̏beu̯; di̯ȩ̏bou̯; ˈdi̯e:bou̯
T156 deˈbjə:u̯
T157 di̯ȩ̏beu̯
T158 dȁbu; ˈdabu
T159 dȩ̏bǫu̯; ˈde:bou̯
T160 dȩ̏bou̯
T161 dȅbu; dȅbu
T162 dȅbu
T163 dȅbu
T164 dȅbu
T165 dȅ̏beu̯
T166 dȅ̏beu̯; dȅ̏beu̯; ˈdebeu̯
T167 ˈdebeu̯
T168 dȅ̏bu
T169 dʲȩ̏bu; di͡ȩ̏bu; di̯ȩ̂bu, di̯ȩ̂beu̯; di̯ȩ̂beu̯
T170 dȩ̏bu; dȩ̏bu
T171 dȩ̏bu
T172 dȩ̏bu
T173 dʲȩ́bu, dȩ́bu
T174 di̯ȅbu
T175 di̯ȃbu
T176 djébu
T177 di̯ȃbu, rȅi̯ȅn, rȅi̯ȅ̏n
T178 dȩ́bu
T179 dé:bu
T180 dȩ̏bu
T181 dȩ̏bu; dé:bu
T182 dé:bu
T183 dȩ̏bu
T184 dȩ̏bu
T185 dȩ̏bu
T186 dêbu
T187 dȩ̏bǫ; dȩ̏bo; dȩ̏bo; dȩ́bǫ
T188 dȩ̏bǫ; ˈde:bu
T189 dȩ̏bou̯
T190 dȩ̏bu
T191 dȩ̏bu; dȅbu̯
T192 dȩ́bu; dé:bu
T193 dȩ́bu; dȩ́bu
T194 dȩ́bǫ
T195 dbȅu̯
T196 dəbȅu̯
T197 dȩ́bǫ́u̯
T198 débou̯
T199 dȩ́bu, rȅi̯ȅ̏n
T200 débou̯
T201 dȩ́bou̯
T202 dȩ́bǫu̯; dȩ́bou̯; dé:bou̯, dé:bou̯, zau̯aˈlen
T203 dȩ́bu
T204 dȩ́bu
T205 dȩ́bu
T206 dȩ́bu; débu
T207 dȩ́bu
T208 dȩ́bu; dȩ́bu; dȩ́bu
T209 dȩ́bu
T210 dȩ́bu
T211 dȩ́bu; dȩ́bu
T212 dȩ́bu
T213 dé:bu
T214 dȩ́bu
T215 dȩ́bu
T216 dȩ́bu
T217 dȩ́bu
T218 dé:bu
T219 di̯ȅbu
T220 dʲȩbu
T221 di̯ȅ̏bu
T222 dʲȅ̏bu
T223 di̯ȅ̏bu
T224 di̯ȅ̏bǫ
T225 di̯ȅ̏bu
T226 di̯ȅ̏bu
T227 di̯ȅ̏bu
T228 di̯ȃbǫu̯
T229 dj̨ȃbu; di̯ȃbu, mačân
T230 di̯ȅbu, zavalȅ̏n
T231 di̯ȅ́bou̯; di̯ȅ́bow
T232 di̯ȅbu
T233 di̯ȅ́bou̯
T234 di̯ȅ́bu; di̯ȅ́bou̯; dîebou̯; di̯ȅ́bou̯; di̯ȅ́:bou̯
T235 di̯ȅ́bou̯
T236 di̯ȅ́bou̯; di̯ȅ́:bou̯
T237 di̯ȅ̏bǫu̯
T238 di̯ȅ́bou̯
T239 deȃbeu̯
T240 dȃbeu̯
T241 dȩ́beu̯
T242 dȩ̂ȃbeu̯
T243 dȃbeu̯
T244 deȃbeu̯; dȃbeu̯
T245 dȃbeu̯
T246 deȃbeu̯
T247 djȃbou̯; di̯ȃbou̯; djȃbou̯
T248 di̯ȃbeu̯
T249 dȩ́bu
T250 di̯ȃbù, xwâmast
T251 dȩ́bù
T252 /; dé:bou̯
T253 dȩ́beu̯
T254 dȃbeu̯
T255 deȃbeu̯
T256 dȩ̂ȃbeu̯
T257 deȃbeu̯
T258 dȃbou̯
T259 di̯ȃbeu̯
T260 di̯ȃbou̯
T261 djȃbəu̯
T262 di̯ȃbieu̯; djȃ:buu̯
T263 dȃbou̯
T264 diȃbəu̯; dȃbeu̯
T265 di̯ȃbeu̯, dəbȅu̯
T266 di̯ȃbou̯
T267 dȩ̂ȃbou̯; di̯ȃbeu̯
T268 di̯ȃbeu̯
T269 djȃ:bjou̯
T270 di̯ȃ:bou̯
T271 di̯ȃbou̯
T272 di̯ȅ:bou̯
T273 dȩ́bu
T274 /
T275 di̯ȅ:bou̯; di̯ȃ:bu
T276 djȃ:bu, zavalȅ̏n
T277 di̯ȅ:bu
T278 ˈdje:bu
T279 di̯ȅ̏beu̯
T280 ˈde:bȩu̯
T281 di̯ȅ̏beu̯
T282 dȅ̏beu̯; ˈde:beu̯
T283 ˈde:beu̯
T284 dêbeu̯
T285 dȃbj̩
T286 dȃbel̩
T287 dȩ́beł
T288 dȩ́beł
T289 dȅ̏beł
T290 dȅ̏bel̩
T291 dȅ̏bel̩, mâsən; dȅ̏beł
T292 dȩ́beł
T293 di̯ȅ̏bu
T294 dȅ̏bəł
T295 dȩ̏bał
T296 dȩ̏bel
T297 di̯ȅ̏bu
T298 ˈdi̯e:bou̯
T299 ˈdi̯e:bu [ku ˈpo:u̯x]
T300 di̯ȅ̏bu, rȅi̯ȅ̏n (!), u̯əkrȗǫgu [ku sȗǫd / sȗǫčk]
T301 di̯ȅ̏bu
T302 di̯ȅ̏bu, debelȗxar
T303 di̯ȅ̏bu
T304 debȅu̯; ˈdi̯e:bu
T305 dȩ̏ʷbu
T306 di̯ȅ̏bu
T307 deˈbe:u̯
T308 ˈdä:bäl
T309 ˈtǫ:u̯st
T310 dȍbǫ
T311 dʲȅ̏b’ǫ; di̯ȅ̏bȅu̯ (!)
T312 di̯ȅ̏bo; dʲȅ̏b’ǫ
T313 ˈdie̯b’o
T314 ˈdi̯e:b’o
T315 di̯ȅ̏beu̯
T316 di̯ȅ̏beu̯; dȅ̏beu̯; di̯ȅ̏beu̯
T317 di̯ȅ̏bu; di̯ȅ̏bu; ˈdi̯ebu
T318 diȅ̏bu
T319 di̯ȅ̏bu
T320 di̯ȅ̏bu
T321 dʲȅ̏bǫu̯
T322 dʲȅ̏beu̯
T323 di͡ȅ̏bǫu̯
T324 di͡ȅ̏bu
T325 /
T326 di̯ȅ̏bȯ; dˈje:bu
T327 diȅ̏bu
T328 di̯ȅ̏bo
T329 dî̯ȅ̏bu
T330 /
T331 dî̯ȅ̏bu
T332 dî̯ȅ̏bou̯
T333 dȅ̏beu̯
T334 dî̯eba
T335 debȅu̯
T336 debȅl
T337 debȅli
T338 debȅi̯li
T339 debȅl
T340 debȅu̯
T341 dî̯ȅ̏bu
T342 dî̯ebu
T343 diȅ̏bu
T344 /
T345 dȃbau̯; débe:u̯
T346 dȃbu
T347 dȃbu; dȃbu
T348 ˈde:bǫ
T349 ˈdä:bau̯
T350 dȅ̏bu
T351 dȅ̏bu, tȗsta rȅt
T352 di̯ȅ̏bǫu̯, tȃu̯st
T353 di̯ȅ̏bǫ
T354 di̯ȅ̏beu̯
T355 ˈdi̯eou̯
T356 debȅu̯, debȅ̏li
T357 /
T358 debȅi̯li
T359 debȅl; debȅl
T360 ˈdȩe:bǫ
T361 deˈbe:u̯
T362 debȅ̏li
T363 debȅl
T364 deˈbe:li
T365 deˈbe:li
T366 debȅ̏lj̩
T367 deˈbe:lj̩
T368 dȩ̏bȅ̏lı̨
T369 deˈbe:lȩ
T370 debȅ̏lı̨; dȩ̏bȅ̏li; debȅ̏lı̨
T371 deˈbe:lȩ
T372 dȩ̏bȅ̏lı̨, dȅ̏bi̯a; debȅ̏lj̩
T373 debȅ̏lj̩
T374 dȩ̏bȅ̏lı̨, blȩ̏kȃstı̨; deˈbe:lȩ
T375 dȅ̏bel, dȩ̏bȅ̏li
T376 dȩ̏bȅ̏li
T377 dȩ̏bȅ̏lı̨, debȅ̏l(ı̨), dȩ̏bȅ̏lȗhar
T378 deˈbȅ:lj̩
T379 dȩ̏bȅ̏lė
T380 deˈbe:lȩ
T381 dȩ̏bȅ̏li; deˈbe:lȩ
T382 dȩ̏bȅ̏lı̨
T383 deˈbe:l
T384 deˈbe:l
T385 debȅl
T386 debȅ̏lȅ̏; dȩ̏bȅ̏li
T387 ˈkustj̩, ˈtü:čen
T388 dȅ̏bȅ̏lj̩; dȅ̏belj̩
T389 dȃbälȩ
T390 dȅ̏beli
T391 dȅ̏belj̩
T392 dȅ̏bȅ̏lı̨; dȃbeli; ˈdäbelȩ
T393 dȃbälı̨
T394 dȅ̏bȅ̏lı̨
T395 ˈdä:beli
T396 dȅ̏bȅ̏lı̨
T397 ˈku:stȩ
T398 dȃbälȩ
T399 tȗčȩn
T400 kȗstȩ
T401 ˈdäbälj̩
T402 ˈku:stȩ
T403 tȗčan
T404 tȗčen; ˈdebalȩ, ˈtučen, ˈkustȩ, kˈrȩpek,; ˈtü:čen; ˈtü:čen
T405 banˈjȁ:tj̩; ˈtü:čan
T406 –
T407 deˈbȩ:lj̩, deˈbȩ:ˈlj̩
T408 deˈbȩ:i̯li, deˈbȩ:li
T409 ˈdȩ:bou̯, deˈbȩ:lj̩
T410 ˈde:bu
T411 ˈdi̯e:bu
T412 ˈde:beu̯
T413 deˈbȩ:u̯

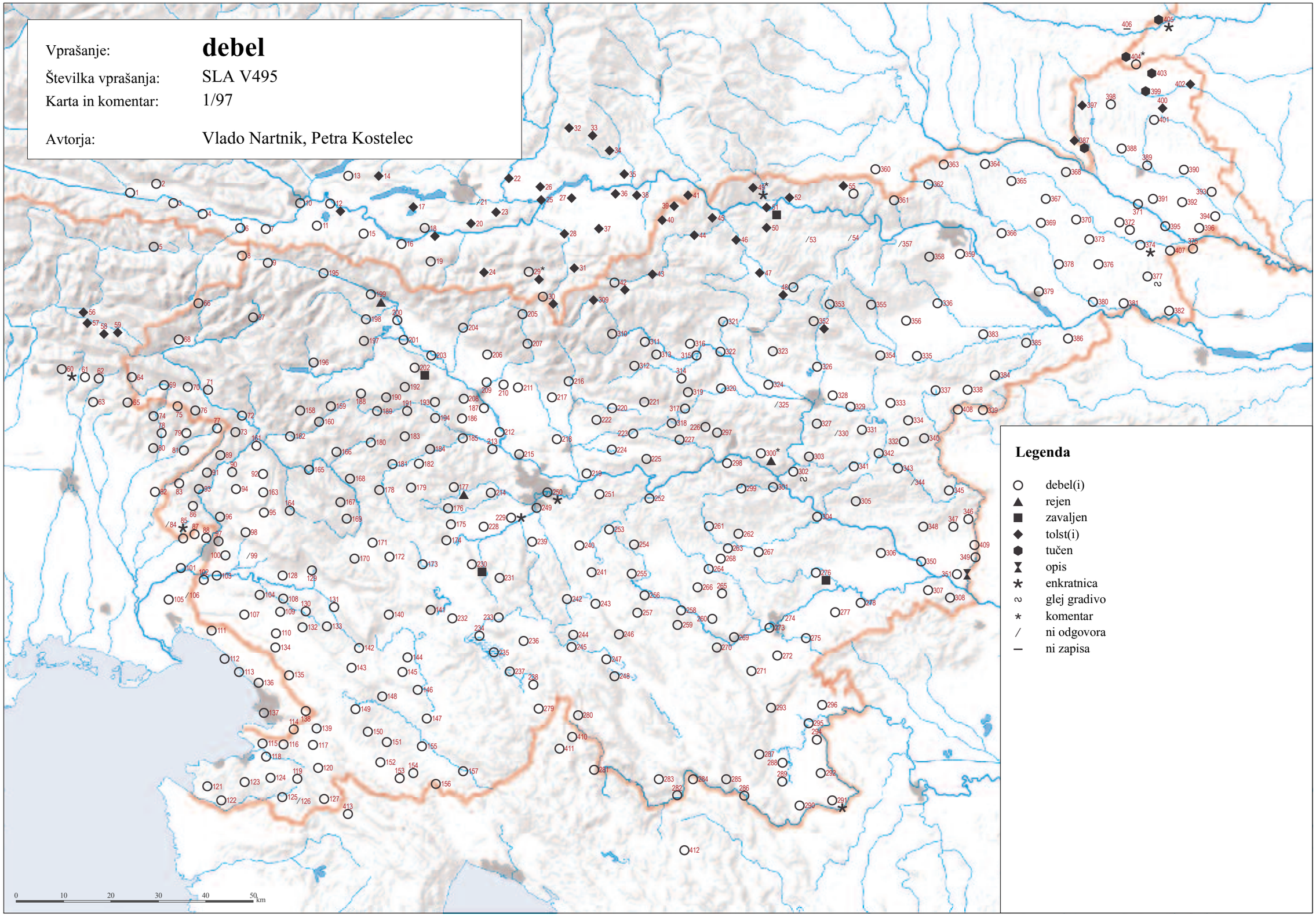

© Geografski inštitut Antona Melika ZRC SAZU, Inštitut za slovenski jezik Frana Ramovša ZRC SAZU in Inštitut za antropološke in prostorske študije, 2011

Vir kartografske podlage: pregledne karte Geodetskega zavoda RS, Geodetske uprave RS, Geodetskega inštituta Slovenije

SLA V496 ‘trebušast’ (1/98)

T001 u̯àmpäst
T002 ×
T003 u̯àmpäst
T004 u̯àmpäst
T005 ma čŕę̞ᵘǫ̞
T006 črau̯ät
T007 u̯àmpäst
T008 u̯ámpäst
T009 trəbúšàst, u̯ámpàst; u̯ámpast
T010 /; u̯á:mpast
T011 u̯àmpäst
T012 čŕou̯àt; u̯àmpast
T013 tǫ́u̯st
T014 /
T015 bŕêntast
T016 z u̯əlčím tŕípxàm
T017 ma u̯ëlqu čŕou̯û
T018 ma tŕíbəx
T019 tŕíbəšən
T020 /; tò:u̯st
T021 /
T022 tù:st
T023 u̯á:mpast je, ˈu̯amp mà:
T024 u̯ámpast, debelúšast
T025 napí:xjęn
T026 /
T027 u̯àmpast
T028 u̯ǫ̈mpast
T029 trebú:šən, zwampà:n
T030 tŕebùšən
T031 /
T032 črou̯ǫ̞́t
T033 wǫ̈mpast; wǫ̈mpast; u̯ǫ̀:mpast
T034 ˈu̯ǎ:mpast
T035 u̯á:mpast; tòu̯st
T036 u̯ǫ́mpast
T037 u̯ǫ̈mpast
T038 čreu̯ǫ̞́t
T039 u̯ǫ̈mpast
T040 u̯ǫ̈mpast
T041 wǫ̈mpast
T042 wämpast
T043 wämpast; u̯ǫ̈mpast
T044 wämpast
T045 u̯ämpast
T046 wämpast
T047 vämpast
T048 /
T049 ˈlą:mpast, ˈva:mpast; ˈlampast
T050 lämpast; ˈlampast
T051 lämpast
T052 lämpast
T053 /
T054 /
T055 lämpast
T056 tǫ̞lst; tǫ̞lst, tûlst
T057 [dan mûš] z ne velï̯ḳi̯n trebǖxon; [dan mûš] z dne velï̯ḳi̯n trębǖxon
T058 ma dan valï̯ki trîbǫx; ma dan velî̯ki trîbǫx
T059 trębǖšńak, je napï̯nen; je napï̯nen, trębǖšńak
T060 deˈbou̯ trì:əbux, napù:čen
T061 u ma dàn debòu̯ triębǫx
T062 trebuxäst
T063 ma tri:ə́bux
T064 trabuxǫ̨nast
T065 trębuxǫ̨nast
T066 trebûšn̨
T067 wámpęst; u̯ámpę̞st
T068 u̯ámpèst
T069 wámpəst, lᵢémpəst
T070 trəpxát
T071 u̯ámpę̞st; trebúšèst
T072 u̯ámpàst
T073 u̯ámpàst
T074 trebušˈńast, trebuˈšast
T075 îma velïk trebùx
T076 /; trebúšast
T077 mä debë̯u triébux
T078 îma velïk trebùx
T079 ma velïk trebùx
T080 trebú:šast
T081 trebúšast
T082 ˈma: tˈri:əbux
T083 /
T084 /
T085 lêmpast
T086 trebûšn̨
T087 ˈma: ˈle:mpu
T088 lę̞mpəst, lę̞mpa
T089 wámpast
T090 wąmpâst; trebùxast; trepxât, trebûšəst
T091 wâmpast
T092 /
T093 vę̞lę̞k trïępx
T094 trebušât
T095 wâmpasta
T096 /
T097 dę̞bu; vämpast; jəma triə̯bux, jəma lę̞mpu; /; ˈjəma tˈriəbux
T098 /
T099 /
T100 nəpînja, trəbûxəst
T101 vəmpəst
T102 wâmpast; tərbûšəst; ˈi:ma tˈriəbux
T103 îma vję̞lik triə̯bux
T104 /
T105 dę̞bou̯
T106 /
T107 /
T108 trebỹšnik, îma trîəpx, îma trîəbux
T109 wâmpast; îma vję̞lk trîəbux; trję̞bûšnik
T110 trəbỹšəst, trəbûšəst
T111 îma triə̯px
T112 paucön; ˈjəmä tˈriebəx
T113 /
T114 treˈbu:šnik
T115 /
T116 jəma vę̞lik trę̞bəx
T117 trepxât; jəma triə̯bəx
T118 /; jəma trîpu̯ə
T119 wâmpast
T120 /
T121 trîpąst
T122 trębỹxâst
T123 trîpast, jïma vâlę̞k trę̞bex
T124 ję̞ma vâlę̞k trę̞bǫx
T125 /
T126 /
T127 trebešǫ̨n
T128 ima vję̞lk trę̞i̯px, debêlko
T129 /; ima vję̞lk trę̞i̯bux
T130 trəbəxər
T131 trębûšąst
T132 trebûšast
T133 trebÿšast; trəbę̞̈šęst; trəbę̞̈šest
T134 vą̈mpąst
T135 jə̈ma vę̞lək trę̞bəx
T136 trębûšən; /
T137 i̯êma vâmp; /
T138 trę̞pxəst
T139 wâmpast
T140 wâmpast
T141 wâmpast
T142 trəpxât
T143 wâmpast
T144 /
T145 wâmpast
T146 trępxât
T147 trębę̞šńát
T148 napi͡ət; razvampân; trepˈša:t
T149 trêpxąst; trêpxąst
T150 ję̞ma vję̞lik trâi̯bəx
T151 ję̞ma velïk trâbəx
T152 vampâst, vampât, vampâć
T153 ïma velïk tŕbùx
T154 vâmpast
T155 wâmpast; /; ˈi:ma tˈrei̯bəx, potrəpˈšiəu̯na
T156 /
T157 dję̞beu̯
T158 /; tərˈbuxąst
T159 trebùsąst; ˈwa:mpast
T160 u̯ǫ̈mpąst
T161 /; trębšât, tərbûšast
T162 i̯ę̞ma trîpx
T163 u̯âmpast
T164 ïma trîepx
T165 /
T166 wâmpast; trepxât, u̯âmpast; tˈri:pxast, ˈwa:mpast
T167 trepˈxa:t
T168 γwâmpast
T169 wâmpast; trępxât; lïmpast, trepxât; trepxât
T170 γwâmpast; γwâmpast
T171 γwâmpast
T172 γwâmpast
T173 wámpast
T174 wámpąst
T175 wámpast
T176 tribùšęst, vá:mpast
T177 wámpast
T178 u̯âmpast, trêpxast
T179 treˈbušn̨
T180 trebùšn̨
T181 /; treˈbušast
T182 và:mpast
T183 wâmpast
T184 wâmpast
T185 /
T186 vâmpast
T187 wâmpast; vâmpast; tərbùšest; tərbúšast
T188 /; treˈbu:šast
T189 wâmpast
T190 wâmpast
T191 wámpast; vámpast
T192 wámpast; dé:bu
T193 wámpast; vámpast
T194 wámpast
T195 u̯ámpast
T196 wámpast
T197 wámpast
T198 wámpast, trebúšast
T199 trębúšast
T200 wámpast, tərbúšast
T201 tərbúšast
T202 wámpast; u̯ámpast; tʀebú:šast, u̯á:mpast
T203 trebúšast
T204 trębúšast
T205 wámpast
T206 wąmpąst; trebúšən
T207 tərbúšast, tərbúšən
T208 wámpast; tərbúšast; tribúšast
T209 wámpast
T210 trəbúšast
T211 wámpast; wámpast
T212 wámpast, trəbúšən
T213 wá:mpast
T214 wámpast
T215 ma kǫ̨ vę̞lək trę̞bəx
T216 vámpast
T217 wámpast
T218 wá:mpast
T219 tŕbúšast
T220 wâmpast
T221 vâmpast
T222 wâmpast
T223 wâmpast
T224 wâmpast
T225 wâmpast
T226 wâmpast
T227 wâmpast
T228 wámpast
T229 trəbúšest; dję̞̀bu, u̯ámpast
T230 wámpast
T231 wámpast, tərbûšn̨k; trei̯búšest, trei̯bûšest
T232 wâmpast
T233 vámpast, tərbûšast
T234 wámpast; tŕbəxät, vámpast, łámpast; vâmpast; vámpast; vá:mpast
T235 trai̯bəxàt
T236 vámpast; trai̯bəˈxat, vǎ:mpast
T237 wámpast
T238 trai̯bəšát
T239 wámpast
T240 vámpast, ta vâmpast
T241 trebəšàt, trebúxast, wámpast
T242 vâmpəc, vᵉálək tŕę̞i̯bəx
T243 vámpast
T244 vámpast; trebəxàt
T245 trę̞i̯bəxàt
T246 /
T247 vámpast; vámpast; /
T248 /
T249 trebúšast
T250 tərbúšast, tərbúšənk
T251 trəbušnąt, wámpąst
T252 trebú:šast; trebú:šast
T253 trę̞bi̯xät, ta trę̞bi̯xât
T254 vámpast
T255 trebəšäst
T256 trepšät
T257 vámpast
T258 wámpast, vámpast, trebušäst
T259 vámpast
T260 vámpast
T261 vámpast
T262 u̯ámpąst; trəbú:šəst
T263 vámpast
T264 viálək trę̞bux ma; tərbúšast
T265 trei̯búšest
T266 trebúšast
T267 vámpast; trepšə̑t
T268 trepšät
T269 trebušàt, vá:mpast
T270 trebú:šast
T271 ma vję̞ələk tréi̯bəx
T272 vá:mpast
T273 trę̞búšast, wámpast
T274 /
T275 trebú:šast, ká:šn̨ ˈvamp ma; trebú:šast, vá:mpast, ma ˈvąmp
T276 vá:mpast
T277 tərbó:šast
T278 ˈva:mpast, ˈbu:mbar
T279 vǎmpast
T280 ma ˈve:lik treˈbux
T281 vâmpast
T282 ma vę̞lik vämp, vämpast; ˈva:mpast
T283 ˈva:mpast
T284 vämpast
T285 vämpast
T286 vǎlik tərbex
T287 /
T288 vämpast, vämpaf
T289 dę̞bel tərbux ïma
T290 tərbüšast
T291 vâmpast; vämpast
T292 ïma vę̞lik tərbux
T293 trebûšast
T294 vämpaf
T295 tərbûxast, vâmpast
T296 /
T297 trəbušnât, vâmpast
T298 ˈva:mpast
T299 ˈva:mpast, trəpšˈna:t
T300 trebušât, ma tâk trę̞i̯bux, vâmpast, ręzvampâna ję̞
T301 dję̞bu
T302 wâmpast
T303 wâmpast
T304 trebûšast, wâmpast, lâmpast; ˈva:mpast
T305 trebûšast
T306 trebušât
T307 trebuˈša:t
T308 ˈvǎ:mpast, dˈre:mpast
T309 tˈripšən
T310 vâmpast
T311 trę̞pšn̨, wâmpast; trę̞pšn̨
T312 vâmpąst; wâmpast
T313 z ˈvė:lʼkʼèmə tˈre:pxə
T314 /
T315 trebûšast, wǎmpast
T316 wâmpast; vâmpast; trebušnât
T317 wâmpast; trę̞dûšən (!); triˈbušast
T318 wâmpast
T319 wâmpast
T320 /
T321 wâmpast
T322 trebüšn̨
T323 u̯ǎmpast
T324 trebüšast
T325 /
T326 /; ˈva:mpast, trˈje:bušn̨
T327 vᵘâᵃmpast
T328 trebušnǎt
T329 /
T330 /
T331 vǎmpast
T332 trebǖu̯šast
T333 wâmpast
T334 trebûšnat, trebûšast
T335 lâmpast
T336 lâmpast
T337 wâmpast
T338 vǎu̯mpast
T339 vä̈u̯mpǎst, vau̯mpǎk
T340 wǎmpast
T341 wǎmpast
T342 vâmpast
T343 wǎmpast
T344 /
T345 wâmpast; /
T346 vǫ̨lki wǎmp mǎ
T347 dâbu; vǎmpast
T348 ˈvǎ:mpast
T349 ˈvǎ:mpast
T350 vǎmpast
T351 vǎmpast
T352 u̯ǎmpast
T353 vâmpast
T354 wâmpast
T355 ˈla:mpast
T356 trebušnǎt
T357 lǫ̨mpast
T358 lǎmpast
T359 lâmpast; lâmpast
T360 ˈlampǎst
T361 ˈla:mpast
T362 lämpasti
T363 lämpast
T364 ˈla:mpast
T365 ˈlǎ:mpasti
T366 obâu̯tn̨
T367 ˈlâmpastı̯
T368 lâmpastı̨
T369 bˈläkastę
T370 pǖtasti, blëkasti, vämpaš, pǖtaš, blę̞kâč, vämpasti; vämpast; blę̞̈kastı̨
T371 ˈvampastę
T372 vàmpast; vämpast, blekästı̯
T373 pǖtavı̯
T374 vàmpastı̨; ˈvampastę
T375 pùtasti
T376 blę̞̈kasti, blę̞kǎč
T377 blę̞̈kast, mǎ vę̞̈kı̨ blę̞k
T378 ˈlampastı̯, trebušˈnǫ:tı̯
T379 lâmpastė
T380 /
T381 blę̞kǎst; ˈvǎ:mpast
T382 blę̞̈kast
T383 ˈlǎ:mpast, san tˈrę:bux gǎ ˈjä:
T384 ˈvǎ:mpast
T385 /
T386 trebǖšäst; vǎmpasti
T387 čęrˈvǎ:tı̯
T388 /; blę̞kâtı̯
T389 bläkǎstę
T390 čę̞̈rvati
T391 blekâtı̯
T392 čęrvâtı̨; čr̥vâti; bleˈka:tę
T393 čärvâtı̨, bläkâtı̨
T394 čęrvǎtı̨
T395 črˈvǎ:ati
T396 čęrvâtı̨
T397 bˈlᵉä:kastę
T398 čr̥vâtę
T399 ban’âtė
T400 čr̥vâtę
T401 bläˈkǎ:tı̯
T402 čr̥ˈva:tę
T403 čr̥vâtę
T404 čarvâtę; čarˈva:tę; čr̥ˈva:tę; čarˈva:tę
T405 banˈjǎ:tı̯, ˈka:ši ˈve:lki tr̥ˈbü. mǎ:
T406 –
T407 ˈde:bel
T408 ˈva:mpast, tr̥ˈbu:šast
T409 vamˈpǎ:st
T410 naˈpi:xnjen
T411 ˈu̯ompast
T412 ˈvǎ:past
T413 tərbuˈxę:t, ˈi:ma tərbuˈxa:tȯ

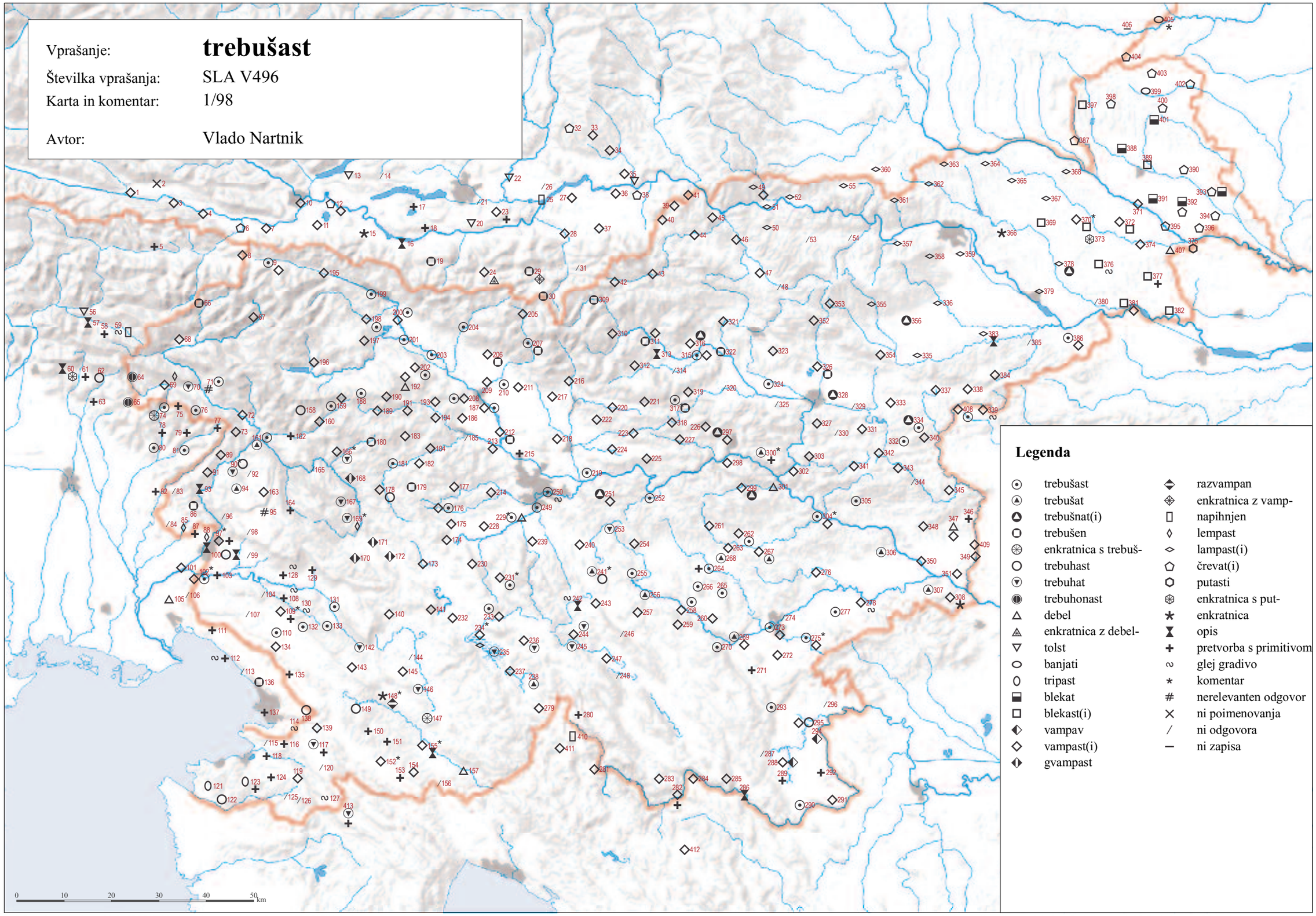

© Geografski inštitut Antona Melika ZRC SAZU, Inštitut za slovenski jezik Frana Ramovša ZRC SAZU in Inštitut za antropološke in prostorske študije, 2011

Vir kartografske podlage: pregledne karte Geodetskega zavoda RS, Geodetske uprave RS, Geodetskega inštituta Slovenije

SLA V493 ‘živčen’ (1/99)

T001 mâ nə žiu̯cäx
T002 ×
T003 /
T004 nerƀę̑z, nerƀozən
T005 narƀę̑s
T006 ×
T007 ×
T008 xdǫ́bə̏n, naúmən
T009 žîu̯čən, naru̯ǫ́zən; /
T010 /; /
T011 ×
T012 nəŕu̯ę̑s; /
T013 nərƀę́s
T014 naʀwę́:s
T015 nęŕu̯ę́s
T016 naŕbę̑s
T017 žîu̯čn̩, nasu̯ô i̯
T018 jęzn̩, nərƀę̑s
T019 naŕbę̑s
T020 /; naʀbę̀:s
T021 /
T022 šʀá:mpli, šʔʀí:bl̩
T023 je nę̀:ŕfne zgù:bu, zmiə́šan, je na ˈbəzita
T024 žîu̯čn̩
T025 neʀvǫ̀:zən, ží:u̯čən
T026 /
T027 /
T028 žîu̯čn̩, neru̯ę̑s
T029 ži:wčən
T030 neŕu̯ǫ́:zən
T031 nęʀvǫ̀:zən
T032 neru̯ę̑s
T033 nəŕwǒs; neŕwȯ̂s; nì:ma ži:u̯ca
T034 neʀvǫ̀:zən
T035 nemí:rən, nęrvò:zęn; nęrvò:zęn, ži:u̯
T036 nəru̯ǫ́zn̩
T037 žîu̯čn̩, nəru̯ę̑s
T038 nəru̯ǫ́zn̩
T039 žîu̯čn̩
T040 žïu̯čn̩
T041 /
T042 /
T043 žîu̯čn̩; žïu̯čn̩
T044 pûst, grə̏ntežn̩
T045 /
T046 nərwǫ̑zn̩
T047 žïu̯čn̩
T048 žïu̯čn̩
T049 nerˈvǫ:zn̩, [ˈma: ˈa:se v ˈri:ti]; ˈži:u̯čn̩
T050 sïtn̩; ˈžiu̯čn̩
T051 žïu̯čn̩, neŕvǫ̑zn̩
T052 žïu̯čn̩
T053 /
T054 /
T055 žïu̯čn̩
T056 neru̯ǫ̑u̯s; nervǫ̑u̯s
T057 neru̯ǫ̑u̯s; neru̯ȍu̯s
T058 /; /
T059 ribję̏n; ribiję̏n
T060 te ne znà:š stà:ti tu sò:jo kǫ́:ži, nervǫ́:zan
T061 nervǫ́u̯zan
T062 nieru̯ǫ́u̯zan, neru̯ǫ̑s
T063 njervǫ̀:ź̆an
T064 sítn̩
T065 žîu̯čən
T066 žîu̯čn̩
T067 nerwǫ̑zn̩; žîu̯čən
T068 neru̯ǫ́zn̩
T069 nerwǫ́zn̩
T070 nerƀǫ́zn̩
T071 žíu̯čən; žîu̯čən
T072 narbuǫ́zə̏n
T073 žíu̯čə̏n
T074 nervó:žast, nervò:š
T075 nervǫ́žast
T076 /; narvózen, žéu̯čən
T077 nervǫ̑s
T078 nervǫ̑žast
T079 nervǫ́žast
T080 nervò:žast
T081 nervǫ̑žast
T082 nərˈvu:əzəst
T083 /
T084 nərvǫ̑zn̩
T085 nərvǫ̑zən
T086 nərwǫ̑zn̩
T087 ˈži:u̯čən, nərˈvo:zən
T088 žîu̯čən
T089 nerwǫ́zn̩
T090 žîu̯čən, nərƀǫ̑zən, [ję] sîtən; žîu̯čn̩, nərwǫ̑zn̩; nərvǫ̑zən
T091 nərwǫ̑zn̩, žîu̯čn̩
T092 /
T093 nərvǫ̑zn̩
T094 nərvǫ̑zən
T095 nərwǫ̑zn̩
T096 žîu̯čen
T097 nerwǫ̑zən, sîtən; nervǫ̑zən; nərvǫ̑zən, (nərvȯ̂š); žîu̯čən, nərvǫ̑zən; ˈi:xt͡ʃu
T098 /
T099 /
T100 žîu̯čən, nərvǫ̑zən
T101 nervȯ̂zən
T102 îxtl’ou̯, čûdạn, nərwǫ̑zən; nərvǫ̑zən; ˈži:učən
T103 žîu̯čən
T104 nərwǫ̑zạn
T105 nervǫ̑zen
T106 /
T107 /
T108 žîu̯čən
T109 žîu̯čn̩, mâtęst; žîu̯čən; žîu̯čən
T110 žîu̯čən
T111 žîu̯čən, nərvǫ̑zən
T112 nərvȯ̂zən; nərˈvozən, ˈžiu̯čən
T113 nərˈvo:zən, ˈži:u̯čən
T114 nərˈvo:zən
T115 nervȯ̂žast
T116 nerwǫ̑žən
T117 žîu̯čn̩, nerwǫ̑zạn; nərvȯ̂zən
T118 narwǫ̑žạn; nərvȯ̂žən
T119 žîu̯čęn
T120 /
T121 nərwǫ̑žast
T122 nərwǫ̑š
T123 nərwǫ̑žo
T124 nerwǫ̑žo
T125 nərwǫ̑žən
T126 /
T127 žîu̯čn̩
T128 žîu̯čən
T129 /; žî̯učən
T130 žîu̯čən
T131 žîu̯čn̩
T132 nerwǫ̑zn̩
T133 žîu̯čn̩; žîu̯čən; žîu̯čən
T134 žîu̯čęn
T135 žîu̯čn̩
T136 nərvȯ̂zən; nərˈvo:zən
T137 nervȯ̂žast; nərvȯ̂zən
T138 nərvȯ̂zęn
T139 nęrwǫ̑zn̩
T140 žîu̯čən
T141 žîu̯čn̩
T142 žîu̯čən
T143 žîu̯čn̩
T144 nervǫ̑zęn
T145 žîu̯čęn
T146 žîu̯čęn
T147 žîu̯čn̩
T148 žîu̯čn̩; /; ˈži:u̯čęn
T149 žîu̯čən, nervȯ̂zən; nervȯ̂zən, žîu̯čən
T150 žîu̯čn̩
T151 žîu̯čn̩
T152 iję̯zn̩
T153 žïu̯čan
T154 žîu̯čən
T155 žîu̯čən; žîu̯čən, nərvǫ̑zən; ˈži:u̯čən
T156 nerˈvo:zən
T157 nərwǫ̑zn̩
T158 /; ˈzi̯u̯çən
T159 nervǫ̑zn̩; taˈgo:tn̩
T160 z̥ïu̯çn, nafìli̯an
T161 narwǫ̑zn̩; narbúǫ̑zən
T162 dərwǫ̑zn̩
T163 žïu̯čn̩
T164 sïtn̩
T165 žîu̯čn̩
T166 sïtn̩; žïu̯čn̩; ˈziu̯čn
T167 ˈziu̯čn̩
T168 /
T169 žîu̯čn̩; žïucn; žïu̯čən, nervȯ̂zən; nęrwȯ̂zn
T170 /; žîu̯čn̩
T171 žîu̯čn̩
T172 žîu̯čn̩
T173 žîu̯čn̩
T174 ti̯ę́čən
T175 žîu̯čn̩
T176 ži:u̯čn̩
T177 žîu̯čn̩
T178 žíu̯čn̩
T179 ˈziu̯čn̩
T180 žïucn̩
T181 žîu̯čn̩; ží:u̯čn̩
T182 ží:u̯čn̩
T183 žîu̯čn̩
T184 žîu̯čn̩
T185 žïu̯čn̩
T186 žï̯wčn̩
T187 žîu̯čn̩; žîvčən; žïu̯čən; žíu̯čən
T188 žîucn̩; naˈu:mn̩, ˈži:u̯čn̩
T189 žîu̯čn̩
T190 žîu̯čn̩
T191 žîu̯čn̩; žïu̯čən
T192 žîu̯čn̩; žì:u̯čn̩
T193 žîu̯čn̩; žîu̯čn̩, narvǫ́zn̩
T194 žîu̯čn̩
T195 narvózən
T196 žîu̯čn̩
T197 žîu̯čən
T198 /
T199 žîu̯čən, nərwǫ̑zən
T200 žiu̯čən (!)
T201 žîu̯čən
T202 žîu̯čn̩; žû̯u̯čən, naŕu̯ǫ̑zən; ži:u̯čən
T203 žîu̯čən
T204 žîu̯čən, tęgǫ́tən
T205 /
T206 /; sítən, žîvčən
T207 žîu̯čən
T208 žîu̯čən; žîu̯čən; žîu̯čən
T209 žîu̯čən
T210 nərwǫ́zən
T211 žîu̯čn̩, žîu̯čən, nerwǫ́zən; žîu̯čən, nərwǫ́zən
T212 žîu̯čən, nərwǫ́zən
T213 ži:u̯čən
T214 žîu̯čən
T215 žîu̯čən
T216 təγǫ́tən, naú̯mən
T217 žîu̯čən
T218 nərwȯ́:zən, ži:u̯čən
T219 žîu̯čən
T220 žîu̯čən
T221 žîu̯čn̩
T222 žîu̯čən
T223 žîu̯čn̩
T224 žîu̯čn̩
T225 žîu̯čn̩
T226 žîu̯čn̩
T227 žîu̯čn̩
T228 žîu̯čn̩, žîu̯čən
T229 nạrózən; žîu̯čən, naru̯ǫ́zən
T230 narvózən
T231 žîu̯čən; žîwčən
T232 /
T233 žîu̯čən
T234 žîu̯čn̩; žî͡u̯čən; žíu̯čən; žîu̯čən; ži:u̯čęn
T235 žîu̯čən
T236 žîu̯čən; ži:u̯čən, nervǫ́:zən
T237 /
T238 žiâu̯čən
T239 žîu̯čən
T240 žîu̯čən
T241 žîu̯čən
T242 žîu̯čən
T243 žîu̯čən
T244 sítən, žíu̯čən; žîu̯čən
T245 žî̯u̯čən, îma svję́təga Vída pli̯ę̑s
T246 /
T247 žîu̯čən, iznarə̏t; žîu̯čən; žîu̯čən
T248 žîu̯čən, iznarə̏t
T249 žîvčən
T250 žîu̯čən
T251 žîu̯čən
T252 /; ži:u̯čən
T253 žîu̯čn̩
T254 žîu̯čn̩
T255 žvî͡ercast, žîu̯čən, iznarə̣̏t, iznarə̣̯̏t
T256 sítən, žlę̑xt, žîu̯čən
T257 nervǫ́zən
T258 žîu̯čən, sítnə
T259 žîu̯čən
T260 žîu̯čən
T261 ži̯u̯čən
T262 žî̯u̯čən; žę̀:u̯čən
T263 žîu̯čən
T264 narvózən; žîu̯čən
T265 žîu̯čən
T266 žîu̯čən
T267 žîu̯čən, sí̯ˈtən, žáu̯touu̯; žíu̯čən
T268 žîu̯čən
T269 žî:u̯čən
T270 /
T271 žîu̯čən
T272 ži̯:u̯čęn, nərvuózęn
T273 žîu̯čən
T274 /
T275 narvuózęn
T276 /
T277 ži:u̯čən
T278 ˈsi̯:tən
T279 žîfčǫn
T280 /
T281 žîfčən
T282 žîu̯čn̩; ˈziu̯čn̩
T283 ˈži:fčęn
T284 žîfčən
T285 žîfčn̩
T286 žîfčen
T287 žïfčen
T288 žïfčən
T289 žîfčn̩
T290 nervǫ́zən
T291 sîtən; žïvčən
T292 sîtən, nərvǫ̑zən
T293 /
T294 nərvǫ̑zn̩
T295 žîfčən
T296 žîfčen
T297 žîu̯čən
T298 ˈži:u̯čən
T299 ˈži:i̯u̯čn̩
T300 žîu̯čn̩
T301 žîu̯čn̩
T302 žîu̯čn̩, nervȯ̂zn̩
T303 /
T304 žî̯u̯čn̩; ˈži:u̯čən
T305 žîu̯čən
T306 nərwǫ̑zn̩
T307 /
T308 ˈži:u̯čən
T309 nęrˈvǫ:zən
T310 žîucən
T311 žïu̯čn̩; žîu̯čn̩
T312 /; žîu̯čn̩
T313 ˈziu̯čən
T314 ˈziu̯čən, nə̀rˈvo:zən
T315 žîu̯čn̩
T316 /; žïvčən; žîu̯čn̩
T317 sîtn̩; sîtn̩, žîu̯čən; ˈziu̯čn̩
T318 žîu̯čn̩
T319 žîu̯čn̩
T320 /
T321 žîu̯čn̩
T322 žïu̯čn̩
T323 žîu̯čn̩
T324 žïu̯čn̩
T325 /
T326 žîu̯čn̩; nerˈvǫ:zn̩
T327 žęu̯čn̩ (!), žîu̯čn̩
T328 žîu̯čn̩
T329 /
T330 /
T331 narvǫ̑u̯zn̩
T332 žîu̯čn̩
T333 žîu̯čn̩, narwǫ̑zn̩, sîtn̩
T334 žîfčn̩
T335 nerwǫ̑zn̩
T336 /
T337 /
T338 žîfčn̩
T339 žîfčn̩
T340 žîu̯čn̩
T341 žîu̯čn̩
T342 žîu̯čn̩
T343 žîu̯čn̩
T344 /
T345 zîu̯čn̩; ˈzi:fčn̩
T346 mâ slȯ̂be žïfce
T347 žîu̯čn̩; nervǫ̑zen
T348 ˈzi:u̯čn̩
T349 mâ ˈvö:lcä v ˈri:ti̯, ˈzi:fčn̩
T350 žîu̯čn̩
T351 jeznurët, žîu̯čn̩
T352 /
T353 žîu̯čn
T354 nerwǫ̑zn̩
T355 ˈži:u̯čən
T356 žîu̯čn̩
T357 sïtn̩
T358 žîu̯čən
T359 žîu̯čn̩; žîfčn̩
T360 ˈži:u̯čn̩, nerˈvǫ:zn̩
T361 ˈži:u̯čn̩
T362 /
T363 nərwǫ̑zn̩
T364 ˈži:fčn̩
T365 ˈži:i̯fčn̩
T366 fünˈtraf
T367 ˈži:fčen
T368 žîfčęn
T369 ˈži:fčen
T370 sïten; /; žïfčęn
T371 ˈžifčen
T372 sïten; žïfčen
T373 žïfčen
T374 jęzlaf, žîfčęn; ˈži:fčen
T375 žïfčen
T376 sïtęn
T377 žîfčen, žîfčęn, sïtęn
T378 ˈži:fčen
T379 žîfčęn
T380 ˈži:fčen
T381 žïfčęn, nęrvǫ̑zęn, sïtęn; ˈži:fčen
T382 žîfčęn
T383 ˈži:u̯čn̩
T384 ˈži:fčn̩
T385 žîvčn̩
T386 žifčə̏n, nǫ́r; i̯ezlîf, žîfčen
T387 ˈži:fčen
T388 čęmęrȯ̂stj̩; žî i̯fčen
T389 žîfčän
T390 /
T391 žïfčen
T392 žïfčęn; žïfčen; ˈžifčen
T393 žîfčän
T394 žïfčęn
T395 ˈbä:i̯sen
T396 nęrvȯ̂u̯zęn
T397 ˈna:geu̯, čemeˈru̯å:stę
T398 närvǫ̑zän
T399 žïi̯fčęn
T400 žîfčän
T401 rastˈro:u̯šäni̯, ˈži:fčen, nerˈvǫzen
T402 /
T403 žîfčan
T404 čamarȯ̂stę; ˈidegeš, čamaˈråstę; ˈčä:merastę; čamaˈrå:stę
T405 ˈbi:star
T406 –
T407 ˈži:fčen, ˈži:fčeni̯
T408 nerˈvǫ:zn̩
T409 ˈži:fčen, straxopetˈli:f, ˈpa:ničer
T410 nerˈvǫ:zen
T411 ˈžifčn̩
T412 ˈsikast
T413 ˈži̯:u̯čęn

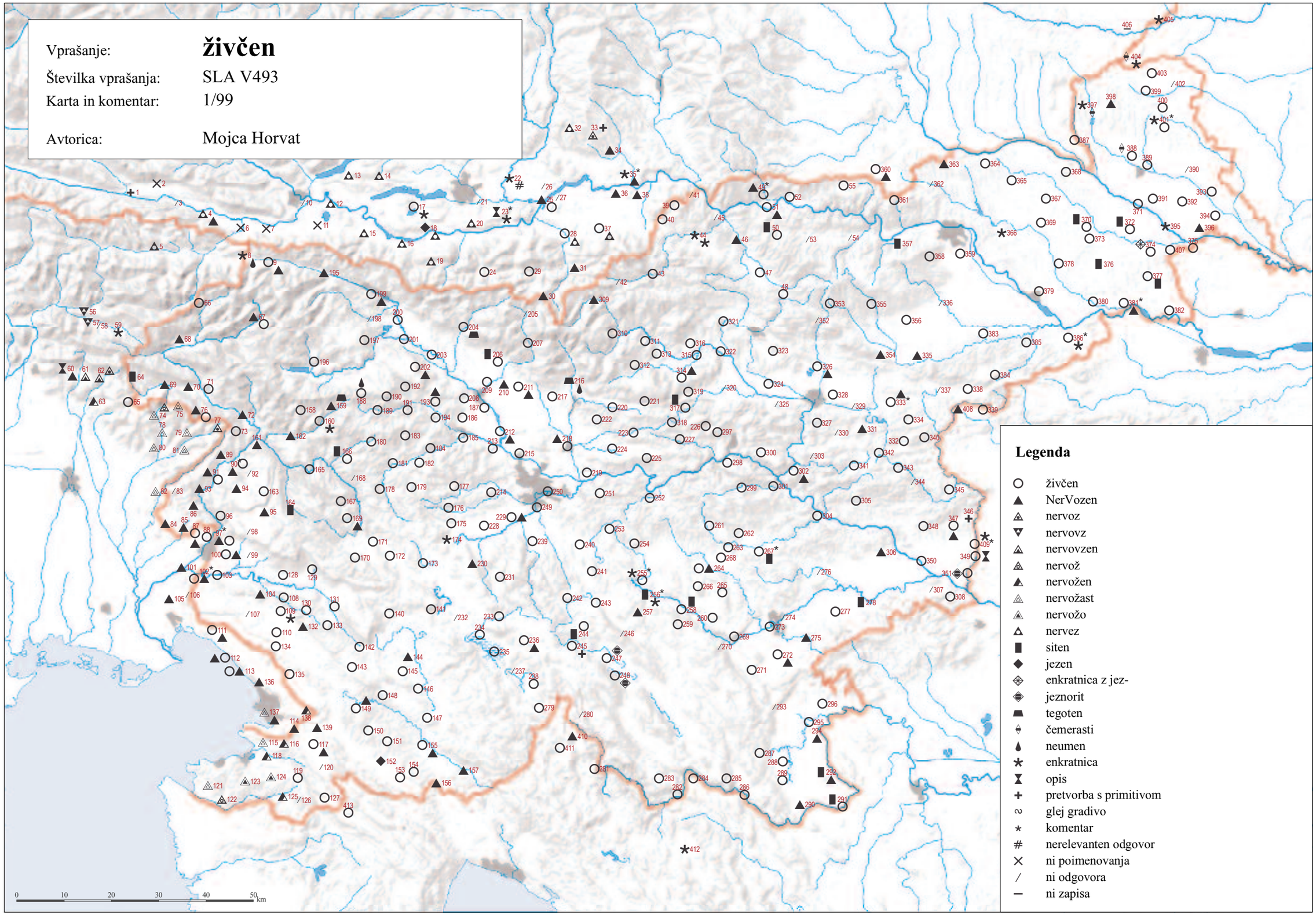

© Geografski inštitut Antona Melika ZRC SAZU, Inštitut za slovenski jezik Frana Ramovša ZRC SAZU in Inštitut za antropološke in prostorske študije, 2011

Vir kartografske podlage: pregledne karte Geodetskega zavoda RS, Geodetske uprave RS, Geodetskega inštituta Slovenije

SLA V628 ‘družina’ (1/100)

T001 đəržínä
T002 đəržínä
T003 đəržínä
T004 đəržínä̯
T005 famíl’à
T006 /
T007 đəržínä
T008 /
T009 dəržínà, famíl’à; dəržína
T010 /; dʀuží:na
T011 đəržínä
T012 dəržínà, família̯; dřžína
T013 dəržínà
T014 /
T015 dəržínà
T016 dəržínà
T017 dəržínà
T018 dəržínà, família̯à
T019 dəržínà
T020 /; dʀuží:na
T021 /
T022 dʀuží:na
T023 famí:lija, dřuží:na
T024 daržína
T025 dʀuží:na
T026 famîlia̯a
T027 /
T028 družína
T029 druží:na, dərží:na
T030 dřuží:na
T031 dʀuží:na
T032 fərmília̯a
T033 đřužína; đřužína; druží:na, famí:lja
T034 dʀužì:na
T035 druží:na, dərží:na; druží:na
T036 družína
T037 družína
T038 família̯a, družína
T039 famîlia̯a
T040 družîna
T041 družîna
T042 družîna
T043 družìna, famìlia̯a; famîlija, družîna
T044 družîna
T045 družîna, famîlia̯a
T046 družìna
T047 družìna
T048 družìna, famìlia̯a
T049 druˈžina; druˈži:na, faˈmi:lija
T050 dřužîna; faˈmi:lija
T051 družîna, famîlia̯a
T052 dřužîna
T053 /
T054 družìna
T055 dřužìna
T056 famę̂i̯ą̄; famę̂i̯ą
T057 famę̂i̯a; famę̂i̯a
T058 famę̂ə(ą̯); famę̂ə
T059 famę̂i̯a; famę̂i̯a
T060 famę̀:ja
T061 fàmę̂i̯a
T062 famę̂i̯a
T063 famę̀:ja
T064 dəržína
T065 dəržîna
T066 dəržínà
T067 dəržína; dəržínà
T068 dəržínà
T069 dəržína
T070 dəržína
T071 dəržínà; družínà
T072 dəržínä̯
T073 dəržínà
T074 druží:na
T075 družîna
T076 dəržína; žlâxta
T077 družína
T078 družína
T079 družína
T080 družì:na
T081 družína
T082 dərˈži:na
T083 dəržîna
T084 dəržîna
T085 dəržîna
T086 dəržîna
T087 druˈži:na
T088 družîna
T089 dəržína
T090 dr̥žîna; dəržîna; dəržîna
T091 dəržîna
T092 dəržîna
T093 družîna
T094 /
T095 dəržìna
T096 dəržîna
T097 družîna; družîna, famîlia̯a; družîna; družîna; druˈži:na
T098 /
T099 /
T100 družîna
T101 dəržîna
T102 /; družîna; druˈži:na
T103 dəržîna
T104 dəržîna
T105 družîna
T106 /
T107 dəržîna
T108 dəržîna
T109 dəržîna; dəržîna; držîna
T110 dəržîna
T111 družîna, dəržîna
T112 dəržînä; dərˈžinä
T113 dərˈži:na
T114 dərˈži:na
T115 dəržîna
T116 družîna
T117 /; dəržîna
T118 družîna; družîna
T119 družîna
T120 družîna
T121 družîna, famę̂i̯a
T122 famę̂i̯å
T123 famę̂i̯a
T124 družîna, famîi̯a
T125 družîna, famę̂i̯a
T126 /
T127 /
T128 dəržîna
T129 /; držîna
T130 dəržîna
T131 dəržîna
T132 dəržîna
T133 dəržîna; dəržîna; dəržîna
T134 dəržîna
T135 dəržîna
T136 dr̥žîna; dərˈži:na
T137 dəržîna; dəržîna
T138 dəržîna
T139 dəržîna
T140 dəržîna
T141 dəržîna
T142 dəržîna
T143 dəržîna
T144 dəržîna
T145 dəržîna
T146 dəržîna
T147 dəržîna
T148 dəržîna; dəržîna; dərˈži:na
T149 dəržîna; dəržîna
T150 družîna
T151 družîna
T152 dəržîna
T153 družîna, famîlia̯a
T154 dəržîna
T155 dəržîna; dəržîna, famîlja; dəržîna
T156 faˈmi:lija, druˈži:na
T157 dr̥žîna
T158 dərz̩ìna; dərˈz̩ina
T159 dərz̩ìna; dərˈz̩ina
T160 druz̩ìna
T161 družìna, dəržìna; dəržîna
T162 /
T163 dəržìna
T164 družìna
T165 dəržìna
T166 dəržìna; dr̥žìna; dərˈžina
T167 /
T168 dəržìna
T169 daržìna; dąržìna; dr̥žìna; daržìna
T170 dąržîną; dəržîna
T171 daržîna
T172 dəržîna
T173 dəržìna
T174 dəržína
T175 dəržìna
T176 druží:na
T177 dəržína
T178 dəržìna
T179 dərˈžina
T180 dəržìna
T181 daržîna; darˈžina
T182 darˈžina
T183 daržîna
T184 družîna
T185 družìna, deržìna
T186 dr̥žîi̯na
T187 dəržîna; dəržîna; dəržìna; dəržína
T188 dąržîna; dərˈži:na
T189 dąržîna
T190 dəržîna
T191 dərźína; daržìna
T192 dəržìna; dərží:na
T193 dəržìna; /
T194 dəržína
T195 dəržína
T196 dəržína
T197 dəržína
T198 dəržína
T199 /
T200 dəržína
T201 dəržína
T202 dəržína; darźůna; daːʀží:na
T203 dəržìna
T204 dəržína
T205 dəržína
T206 /; dəržína
T207 dəržína
T208 dəržína; dəržína; dəržína
T209 dəržína
T210 dəržína
T211 dəržína; dəržína
T212 dəržína
T213 dərží:na
T214 dəržína
T215 dəržína
T216 dəržína
T217 dəržína
T218 /
T219 družína
T220 dəržîna
T221 dəržina (!)
T222 dəržîna
T223 dəržîna
T224 dəržîna
T225 dəržîna
T226 dəržîna
T227 dəržîna
T228 dəržína
T229 dəržína; dəržína
T230 dəržína
T231 dəržína; dəržína
T232 dəržîna
T233 dəržína
T234 dəržína; držína; dəržîna; dəržína; dərží:na
T235 dəržína
T236 dəržína; dərží:na
T237 dəržína
T238 dəržína
T239 družína, dəržína
T240 dəržína
T241 dəržína
T242 dəržína
T243 dəržína
T244 dəržína; dəržína
T245 dəržína
T246 dəržína
T247 dəržína; dəržína; družína, dəržína
T248 dəržína
T249 dəržína
T250 dəržína
T251 dəržína
T252 /; druží:na, dərží:na
T253 dr̥žína
T254 dəržína
T255 dəržína
T256 dəržína
T257 dəržína
T258 dəržîna
T259 dəržína
T260 dəržína
T261 dəržî̯na
T262 dəržî̯na; dərže̯:na
T263 dəržína
T264 dəržína; dəržína
T265 dəržína
T266 dəržína
T267 dərži̯ˢna; dərži̯na
T268 dəržína
T269 dərží:na
T270 dərží:na
T271 dəržína
T272 družî̯:na
T273 družína
T274 dəržína
T275 dərži̯:na, družî̯:na; dərži̯:na
T276 famí:lja
T277 dərže̯:na
T278 /
T279 dǫržìna
T280 druˈži(:)na, faˈmi:lija
T281 dəržìna
T282 dəržîna; dr̥ˈži:na
T283 dr̥ˈži:na
T284 družìna
T285 drežìna
T286 drežìna
T287 družìna
T288 družìna
T289 družìna
T290 družîna
T291 drüžina; drüžina
T292 družîna
T293 dəržîna
T294 družîna
T295 drǫžîna
T296 družîna, famîlia̯a
T297 družîna, fəmîlia̯a
T298 druˈži:na
T299 /
T300 dəržîna, dəržînca, famîlja
T301 družîna
T302 družîna
T303 /
T304 družî̯na; druˈži:na
T305 drəžîna
T306 družî̯na
T307 druˈži:na
T308 druˈži:na, faˈmi:lija
T309 drəˈžina
T310 družîna
T311 dəržìna; dəržîn’a
T312 držîna; dəržìna
T313 dərˈžina, faˈmilija
T314 drəˈžina, faˈmilija
T315 dəržìna
T316 družìna; družìna; družìna
T317 dərźína; drǫžỹna, dr̥žỹna; druˈžina
T318 dəržîna
T319 družîna
T320 /
T321 družìna
T322 družìna, famìlia̯a
T323 drǫžîna
T324 družìna
T325 /
T326 družîna; druˈži:na
T327 /
T328 družîna
T329 /
T330 /
T331 družî̯i̯na, famîi̯lia̯a
T332 družî̯ˢna
T333 famîlia̯a, družî̯i̯na
T334 družî̯ˢna
T335 družîna
T336 družîna, famîlia̯a
T337 družîna
T338 družîna
T339 famîlia̯a, družîna
T340 družîna
T341 družî̯ˢna
T342 daržîna
T343 družîna
T344 /
T345 /; faˈmi:lija
T346 družîna
T347 družîna; famîlja
T348 druˈži:na
T349 faˈmi:lija
T350 drüžîna
T351 družîna
T352 družę̂i̯na
T353 družę̂i̯na
T354 družę̂ˢna, družî̯na
T355 druˈžəna
T356 druzę̂i̯na
T357 družîna
T358 družîna
T359 družîna; famîlia̯a
T360 druˈži:i̯na
T361 druˈži:i̯na
T362 famîlia̯a
T363 družîna
T364 druˈži:na
T365 druˈži:na
T366 družîna
T367 druˈži:na
T368 famîlia̯a
T369 /
T370 dr̥žìna; dr̥žìna; dr̥žìna
T371 faˈmilija
T372 dr̥žìna; družìna, famìlija
T373 dr̥žìna
T374 dr̥žìna; druˈži:na
T375 famîlia̯a, družîna
T376 dr̥žìna
T377 dr̥žìna
T378 druˈžina, ˈrǫdbina
T379 dròžîna
T380 /
T381 dr̥žìna, famîlja; faˈmi:lija, druˈži:na
T382 družìna, dr̥žìna
T383 faˈmi:lija
T384 druˈži:na
T385 družîna, famìlia̯ä
T386 družìnà; družîna
T387 faˈmilija
T388 fâmîlia̯å, dr̥žînå; famîlia̯a
T389 famîlia̯å
T390 dr̥žìna
T391 družìna
T392 držìna; dr̥žìna; dr̥ˈžina
T393 dr̥žìna
T394 držìna
T395 famiˈlija
T396 držìna
T397 druˈži:na, faˈmi:lęja
T398 dr̥žìna
T399 dr̥žìna
T400 dr̥žìnå
T401 faˈmilija
T402 dr̥ˈži:na
T403 dr̥žìna
T404 darźîna; darˈžina; drüˈži:na, faˈmi:lija; darˈži:na
T405 faˈmi:lija
T406 –
T407 druˈži:na, faˈmi:lija
T408 faˈmi:lija
T409 faˈmi:lija
T410 drüˈži:na
T411 dərˈžina
T412 faˈmi:lija
T413 faˈmę:ja

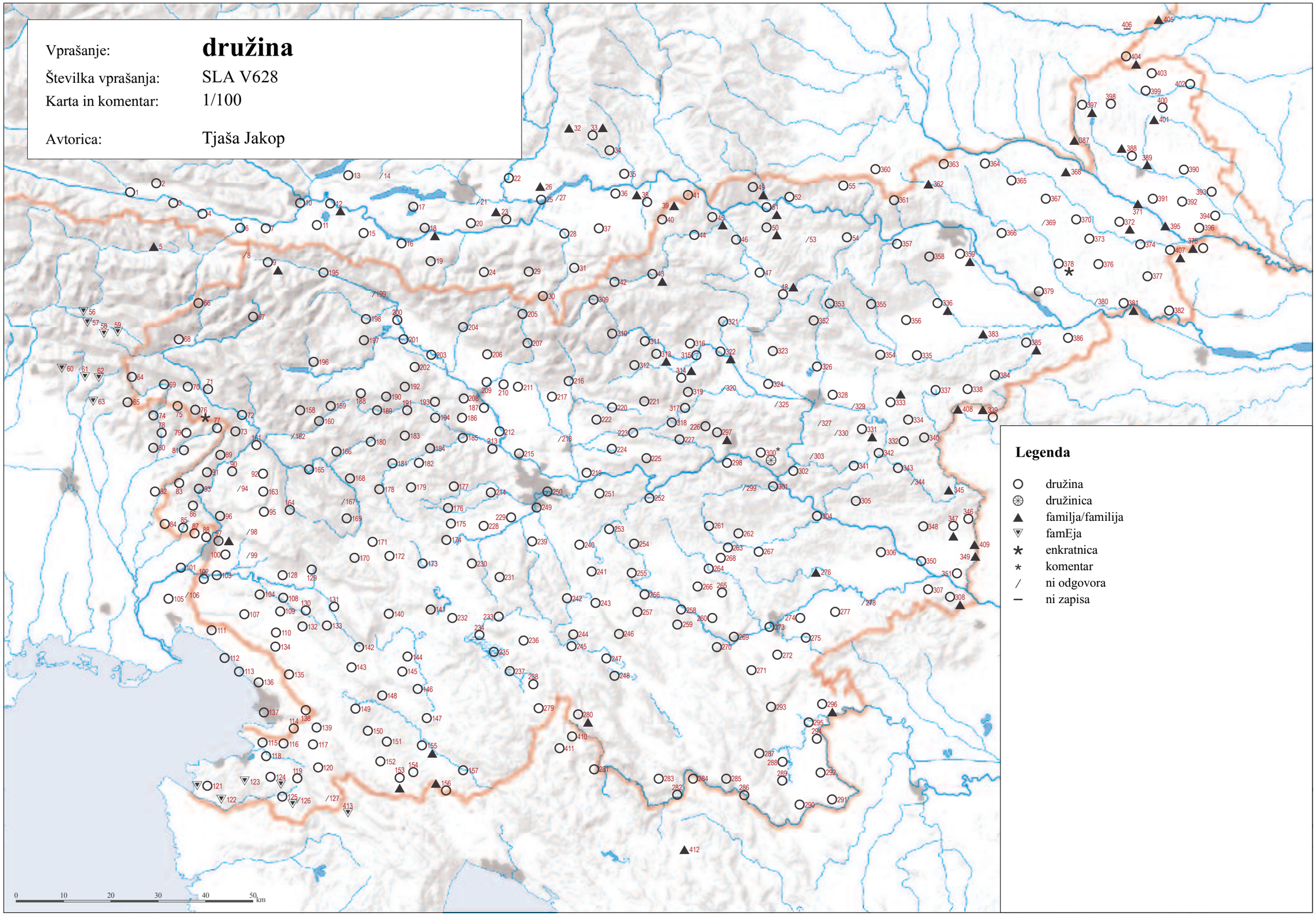

© Geografski inštitut Antona Melika ZRC SAZU, Inštitut za slovenski jezik Frana Ramovša ZRC SAZU in Inštitut za antropološke in prostorske študije, 2011

Vir kartografske podlage: pregledne karte Geodetskega zavoda RS, Geodetske uprave RS, Geodetskega inštituta Slovenije

SLA V629 ‘žlahta (rod)’ (1/101)

T001 žu̯ähta
T002 žu̯äxta
T003 žu̯äxta, žu̯ähta
T004 žu̯äxtą
T005 žwáxtà
T006 žu̯äxta
T007 žu̯âxta, žu̯áxta
T008 žu̯âxta
T009 žu̯âxta; žu̯âxta
T010 /; žu̯à:xta
T011 žu̯âxta
T012 žu̯âxta; žu̯äxta
T013 žu̯áxtà
T014 žwà:xta
T015 žu̯âxta
T016 žu̯âxta
T017 žu̯âxta
T018 žu̯âxta
T019 žu̯âxta
T020 /; domá:čə, žwà:xta
T021 /
T022 žu̯à:xta
T023 žu̯à:xta, ŕùəd̯
T024 žu̯âxta
T025 žu̯á:xta
T026 žu̯âxta
T027 žu̯äxta
T028 žu̯âxta
T029 žwà:xta, rȍ:d
T030 žu̯à:xta
T031 žu̯à:xta
T032 žu̯ȍxta
T033 žwȍxta; žwȍxta; žu̯ò:xta
T034 žvȁ:xta
T035 žu̯à:xta; žu̯á:xta
T036 žu̯ȍxta
T037 žu̯ȍxta
T038 žu̯ȍxta
T039 žu̯ȍxta
T040 žu̯ô̞xta
T041 žwȍxta
T042 žu̯âxta
T043 žlâxta, žwâxta; žu̯âxta
T044 žwâxta
T045 žu̯axta (!)
T046 žlâxta
T047 žlâxta
T048 žlâxta
T049 ž'lą:xta; ž'lo:xta
T050 žlȍxta; ž'lo:xta
T051 žlȍxta
T052 žlȍxta
T053 /
T054 žlȍxta
T055 žlȍxta, ŕûᵊt
T056 parantât; parantât
T057 parantât; parantât
T058 kužïnavę; kužïnave
T059 žlâxta; žlâxta
T060 parentà:t
T061 /
T062 /
T063 parantà:t
T064 /
T065 žlâxta
T066 žlâxta
T067 žlâxta; žlâxta
T068 /
T069 žláxta
T070 žlâxta
T071 žláxta; žlâxta
T072 žláxtą
T073 žlâxta
T074 žlà:xta
T075 žlâxta
T076 žlâxta; žlâxta
T077 žlâxta
T078 žlâxta, kužîni
T079 žlâxta
T080 žlà:xta
T081 žlâxta, kužîni
T082 ž'la:xta
T083 žlâxta
T084 žlâxta
T085 žlâxta, žlôxta
T086 žlâxta
T087 ž'la:xta
T088 žlâxta
T089 žláxta
T090 žlâxta; žlâxta; žlâxta
T091 žlâxta
T092 žlâxta
T093 /
T094 žlâxta
T095 žlâxta
T096 žlâxta
T097 žlâxta; žlâxta; žlâxta; žlâxta; ž'la:xta
T098 žlâxta
T099 /
T100 žlâxta
T101 žlâxta
T102 /; žlâxta; ž'la:xta
T103 žlâxta
T104 žlâxta
T105 žlâxta
T106 žlâxta
T107 žlâxta
T108 žlâxta
T109 žlâxta; žlâxta; žlâxta
T110 žlâxta
T111 žlâxta
T112 žlâxtä; ž'laxtä
T113 ž'la:xta
T114 ž'la:xte
T115 žlâxta
T116 žlâxta
T117 žlâxta; žłâxta
T118 žlâxta; žlâxta
T119 žłâxta
T120 žlâxta
T121 žlâxta
T122 žlȃxtȁ
T123 žlâxta
T124 žlȃxta
T125 žlȃxta
T126 /
T127 žlâxta
T128 žlâxta
T129 žlâxta; žlâxta
T130 žlâxta
T131 žłâxta
T132 žlâxta
T133 žlâxta; žlâxta; žlâxta
T134 žlâxta
T135 žlâxta
T136 žlâxta, rùt; ž'la:xta
T137 žlâxta; žlâxta
T138 žlâxta
T139 žłâxta
T140 žłâxta
T141 žłâxta
T142 žlâxta
T143 žlâxta
T144 žlâxta
T145 žlâxta
T146 žlâxta
T147 žlâxta
T148 /; žłâxta, rût; ž'la:xta
T149 žłâxtą; žlâxta
T150 žlâxta
T151 žlâxta
T152 žłaxta
T153 žlâxta
T154 žłâxta
T155 žlâxta; žłâxta; žłâxta
T156 ž'la:xta
T157 žlâxta
T158 ẓlâxta; ẓ'la:xta
T159 ẓlâxta; ẓ'la:xta
T160 ẓlâxta
T161 žlâxta; žlâxta
T162 žlâxta
T163 žlâxta
T164 žlâxta
T165 žlâxta
T166 žlâxta; žlâxta; ž'la:xta
T167 ž'la:xta
T168 žlâxta
T169 žłâxta; žłâxta; žlâxta; žlâxta
T170 žlâhtą; žlâxta
T171 žlâxta
T172 žlâxta
T173 žlâxta
T174 žlâxta
T175 žlâxta, [u] rᵘàd
T176 žłà:xta
T177 žłâxta, [u] ru̯àd
T178 žlâxta
T179 žlá:xta
T180 žlâxta
T181 žláxta; žlá:xta
T182 žlá:xta
T183 žlâxta
T184 žlâxta
T185 žlâxta
T186 žlâxta
T187 žlâxta; žlâxta; žlâxta; žláxta
T188 žlâxta; ž'la:xta
T189 žlâxta, [u] rȍd
T190 žlâxta
T191 žlâxta, [u] rȍd; žlâxta
T192 žlâxta, [u] rȍd; žlà:xta
T193 žlâxta, [u] rȍd; /
T194 žlâxta, [u] rọd (!)
T195 žu̯âxta
T196 žlâxta
T197 žwâxta
T198 žwâxta
T199 žlâxta, žwâxta
T200 žwâxta
T201 žu̯âxta
T202 žlâxta; žlâxta; žlà:xta
T203 žu̯âxta
T204 žvâxta
T205 žu̯âxta
T206 žwâxta; žwâxta
T207 žwâxta
T208 žwâxta; žwâxta; žvâxta
T209 žwâxta
T210 žwâxta
T211 žwâxta; žwâxta
T212 žwâxta, [u̯] rȍt
T213 žwá:xta
T214 žwâxta
T215 žwâxta
T216 žwâxta
T217 žwâxta
T218 žwà:xta
T219 žu̯âxta
T220 žwâxta
T221 žvâxta
T222 žwâxta
T223 žwâxta
T224 žwâxta
T225 žlâxta
T226 žlâxta
T227 žlâxta
T228 žwâxta
T229 žwâxta; žu̯âxta
T230 žlâxta
T231 sarûdənki, sarûọdnəkạ, žlâxta; žlȃxta, rût
T232 žłâxta
T233 žłâxta
T234 žłâxta, [u] ruȍdę; žłâxta; žlâxta; žłâxta; žlà:xta
T235 žlâxta
T236 žlâxta; žlȁ:xta, famí:lja
T237 žlâxta, [u] ruȃdę
T238 žlȃxta
T239 žłâxta
T240 žłâxta
T241 žłâxta
T242 žlâxta
T243 žlâxta
T244 žlâxta; žlȃxta
T245 žlâxta
T246 žlâxta
T247 žlâxta; žlâxta; žlȃxta
T248 žlâxta
T249 žlâxta
T250 žwâxta
T251 žwâxta
T252 /; žlà:xta, rù:t
T253 žłâxta
T254 žłâxta
T255 žlâxta
T256 žlâxta
T257 žlâxta
T258 žlâxta
T259 žłâxta
T260 žlâxta
T261 žlâxta
T262 žłâxta; žlà:xta
T263 žlâxta
T264 žłâxta; žłâxta
T265 žlâxta, rûod
T266 žłâxta
T267 žlâxta; žlâxta
T268 žłâxta
T269 žlà:xta
T270 žlà:xta
T271 žlâxta
T272 žlà:xta
T273 žlâxta
T274 žlâxta
T275 žlà:xta, rỳ:t; žłà:xta
T276 žlà:xta
T277 žlà:xta
T278 /
T279 žu̯ȃxta
T280 ž'la:xta
T281 žu̯ȃxta
T282 žlâxta; ž'la:xta, 'rȍ:t
T283 rod'bi:na
T284 rodbìna
T285 žłâxta, rût
T286 žl̥âxta
T287 žłâxta
T288 žlâxta, rût
T289 žłâxta
T290 rȍdbina
T291 rȍdbina, rȍd; rȍd, rȍdbina
T292 žłâxta
T293 žłâxta
T294 žłâxta
T295 žłâxta
T296 žłâxta
T297 žłâxta
T298 ž'la:xta
T299 /
T300 žl̥âxta
T301 žl̥âxta
T302 žl̥âxta
T303 žłȃxta
T304 žlâxta; ž'la:xta
T305 žlȃxta
T306 žłȃxta
T307 ž'lȁ:xta
T308 ž'lȁ:xta, 'rọ:t
T309 ž'ła:xta
T310 žlâxta
T311 žlâxta; žl’axta (!)
T312 žlâxta; žłâxta
T313 ž'ła:xta
T314 ž'łȁ:xta
T315 žłȃxta
T316 žlâxta; žlâxta; žłâxta
T317 žlâxta; žlâxta; ž'la:xta
T318 žlâxta
T319 žlâxta
T320 žlâxta
T321 žlâxta
T322 žłȃxta
T323 žłȃxta
T324 žłȃxta
T325 /
T326 žłȃxta; ž'la:xta
T327 žlᵘâᵊxta
T328 žłȃxta
T329 žlâxta
T330 /
T331 žłȃxta
T332 žłȃxta
T333 žłȃxta
T334 žłȃxta
T335 žłȃxta
T336 žłȃxta
T337 žłȃxta
T338 žłȃxta
T339 žłȃxta, rȍu̯t
T340 žłȃxta
T341 žłȃxta
T342 žłâxta
T343 /
T344 žłâxta
T345 /; ž'la:xta
T346 žłȃxtȁ
T347 žłȃxta; žłȃxta
T348 ž'łȁ:xta
T349 ž'łȁ:xta
T350 žłȃxta
T351 žłȃxta
T352 žłȃxta
T353 žlȍxta
T354 žłȃxta
T355 ž'lo:xta
T356 žłȃxta
T357 žlȍxta
T358 žłȃxta
T359 žlâxta; žlâxta
T360 ž'lo:xta
T361 ž'lo:xta
T362 žlâxta
T363 žlâxta
T364 ž'la:xta
T365 ž'la:xta
T366 žlâxta
T367 ž'la:xta
T368 žlâxta
T369 ž'la:xta
T370 žlȃhta, rȍd; žłȃxta; žłȃhta, rȍdbẹna
T371 'rọt
T372 žłȃhta, rȍd; žlȍxta, rȍdbina, rȍt
T373 žlȍxta
T374 žłȃhta; 'rọ:t
T375 rȍdbina
T376 rȍd, žłȃxta
T377 rȍd, rȍd
T378 ž'lọ:xta
T379 žlȍxta
T380 ž'lọ:xta
T381 rȍd; ž'łȁ:xta
T382 rȍd
T383 ž'łȁ:xta
T384 so'rọ:dnikị, ž'łȁ:xta
T385 ž'l̥ȁxta
T386 žlâxta, rȍt; žlâxta
T387 'rọdbị̯na
T388 rȍt; rȍdbị̯na
T389 rȍu̯d
T390 rȍdbina
T391 rȍt, rȍdbina
T392 rȍt, rȍdbịna; rȍdbina; 'rọt, 'rọdbina
T393 rȍdbịna, rȍt
T394 žläᵢta, rȍt
T395 b'râ:atja, 'rọdbina
T396 rȍdbịna
T397 'rᵘọ:t
T398 rȍdbina
T399 žlâi̯ta
T400 žlâi̯ta, rȍu̯d
T401 'rọdbịna
T402 'rọ:t
T403 žlâta, rȍdbina
T404 žlâta; ž'la:ta; ž'la:ta, 'rọ:t; ž'la:ta
T405 ž'łȁ:ta
T406 –
T407 'rọ:dbina
T408 ž'łȁ:xta, 'rọ:dbina
T409 fa'mi:lija, ž'łȁ:xta
T410 'rọ:dbina
T411 ž'u̯a:xta
T412 rad'bi:na
T413 'rȍ:dbịna

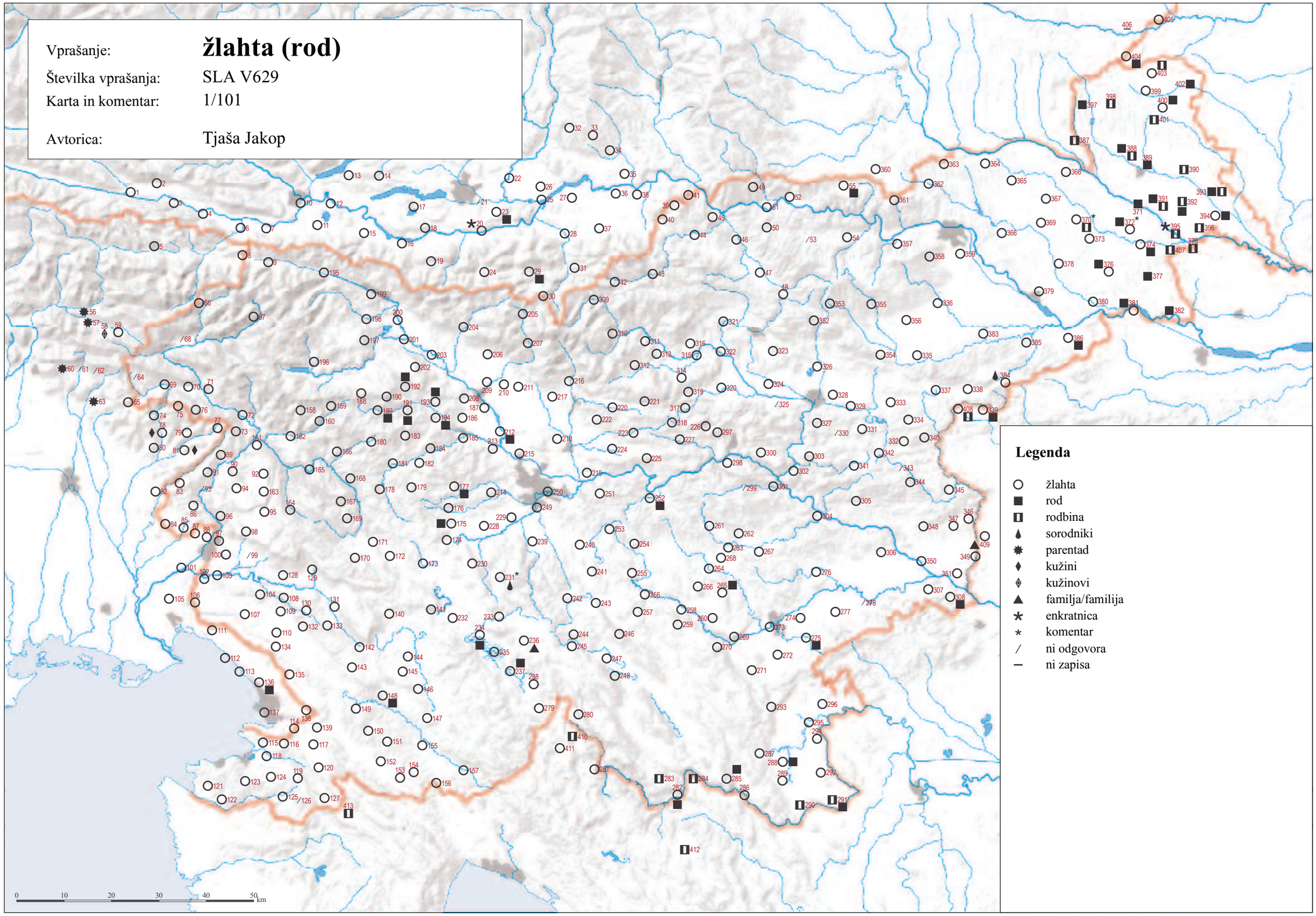

© Geografski inštitut Antona Melika ZRC SAZU, Inštitut za slovenski jezik Frana Ramovša ZRC SAZU in Inštitut za antropološke in prostorske študije, 2011

Vir kartografske podlage: pregledne karte Geodetskega zavoda RS, Geodetske uprave RS, Geodetskega inštituta Slovenije

SLA V646 ‘starši’ (1/102)

T001 u̯òᵃčä u̯ mátẽ̞
T002 stárejšə̏
T003 stárəšẽ̞
T004 stárššə̏
T005 stárišę
T006 stárəšẽ̞
T007 stárę̞šẽ̞
T008 stárššə̏
T009 stárše̋; stárše̋
T010 /; stá:ʀšə
T011 stárššə̏
T012 /; starẽ̞jšə
T013 starẽ̞i̯šə
T014 starè:jšə
T015 starẽ̞i̯šə
T016 /
T017 starẽ̞i̯šə
T018 starẽ̞i̯šə
T019 starẽ̞i̯šə
T020 /; starè:jšə
T021 /
T022 stá:ʀšə
T023 tə stà:řə du̯à:/bà:, stá:řšə
T024 stârš
T025 stá:ʀši
T026 starẽ̞i̯šə
T027 âtej in mâma
T028 starẽ̞i̯š
T029 starè:jš
T030 stà:ʀši
T031 stà:ʀšə, à:ti pa mà:ma, stà:ʀi
T032 starẽ̞i̯š
T033 starẽ̞i̯šə; starẽ̞i̯šə; starè:i̯šə
T034 stá:ʀši
T035 starè:i̯ši; stá:rši
T036 starẽ̞i̯š
T037 starẽ̞i̯ši
T038 starẽ̞i̯ši
T039 stâršı̯
T040 starẽ̞i̯šę
T041 starẽ̞i̯ši
T042 stâršı̯
T043 stâršı; stäršę
T044 stâršı
T045 starẽ̞i̯ši, ta stâra du̯â
T046 stâršı
T047 starẽ̞i̯ši
T048 stâršı
T049 s'ta:rša; s'ta:rši
T050 starẽ̞i̯ši; s'ta:řši
T051 stȍ̞řši
T052 stâršı
T053 /
T054 /
T055 stâršı̯
T056 ʒ̑enitȍri̯e; ʒ̑enitȍrję
T057 ʒenitȍri̯ə; ʒenitȍrje
T058 ʒ̑eni̯tȍrje; ʒ̑eni̯tȍri̯e
T059 ʒ̑eni̯tȍri̯ie; ʒ̑eni̯tȍri̯ie
T060 ʒ̑enitȍ:rji
T061 ʒ̑enitȍri̯i
T062 ʒenitȍrję
T063 te štà:ri
T064 stárši
T065 stârš
T066 stárše̯
T067 stárše; stárše̯
T068 /
T069 stárššə
T070 stárši
T071 stárš; stáriš
T072 stárši
T073 stárši
T074 ocˈja an má:t
T075 stâršı
T076 stárši; stárši
T077 stâršı
T078 ʒenitȍri
T079 te stâršı, tä par očì an máter
T080 óča an má:t
T081 stárši
T082 /
T083 stârš
T084 stâršı
T085 stâršı
T086 stârš
T087 s'ta:rši
T088 stâršı
T089 stárše̯
T090 äčę a̯n mât; stâršę; stârše
T091 stâršı̯
T092 stâršı
T093 stârš
T094 stâriš
T095 /
T096 stâršı
T097 stâršı; stâršı; stâršı; stâršı; s'ta:rši
T098 stâršı
T099 /
T100 stâršı, u̯ȍča nu mȍti
T101 stâršı
T102 stâršı; tâta nu mâma, stâršı; s'ta:rši
T103 stâršı
T104 stâršı
T105 stâršę
T106 stâršı
T107 stâršı
T108 stâršı
T109 stâršı; stâršı; stâršı
T110 stâršę
T111 stâršę
T112 stâršı; s'tarši
T113 s'ta:rši
T114 s'ta:rši̯e
T115 stâršı̯
T116 stâršı
T117 stâršı; stâršę
T118 stâršı̯e; stâršı̯ə
T119 stâršı
T120 stâršę
T121 stâršı
T122 stârję
T123 stâršę
T124 stâršę
T125 stârše̯
T126 /
T127 /
T128 stâršı
T129 stâršı; stâršı
T130 stâršı
T131 stâršı
T132 stâršı
T133 stâršę; stâršę; stâršę
T134 stâršę
T135 stâršı
T136 stäršę; s'ta:ršę
T137 stâršę; stâršę
T138 stâršę
T139 stâršı
T140 stâršę
T141 stâršę
T142 stâršı
T143 stâršı
T144 stâršı
T145 stâršı
T146 stâršę
T147 stâršı
T148 stâršę; stâršę; s'ta:ršę
T149 stâršı̯; stâršı̯
T150 stâršę
T151 stâršı̯
T152 stâršı
T153 stâršı
T154 stâršı̯
T155 stâršı; stâršı̯; s'ta:ršę
T156 ˈma:ma in ˈta:ta, ˈma:ma in ˈća:ća
T157 stâršı̯
T158 /; s̩'ta:rse̯
T159 ș̩târ̩se̯; s̩'ta:rse̯
T160 ș̩târ̩se̯
T161 stâršı; stárš
T162 /
T163 /
T164 stâršı
T165 stârš
T166 stârš; stârš; s'ta:rš, s'ta:rši, te staˈri
T167 s'ta:rši
T168 stârš
T169 stärši; stärši; stärši; stärši
T170 stârš; stârš
T171 stârš
T172 stârš
T173 stárš
T174 stárš
T175 stárš
T176 stá:rš(i)
T177 stárši
T178 stárši
T179 stá:rš
T180 stârš
T181 /; stá:rš
T182 stá:rši
T183 stârš
T184 stâršı
T185 stâršı
T186 stârš
T187 stârš; stârš; stârš; stârš
T188 stâršə; s'ta:rša, s'ta:rši
T189 stârš
T190 stâršı
T191 stâršə; stárši
T192 stárš; stá:rši
T193 stárš; /
T194 stárš
T195 stárše̯
T196 stárššə
T197 stárš
T198 ta stâre, stárše, stárša
T199 stárš
T200 stârš
T201 stárššə
T202 stárššə; stárš, ta stár; stá:ʀšə
T203 stárš
T204 stárš
T205 stárššə
T206 stárš; stárš
T207 stárš
T208 stárš; stárš; stárš
T209 stárš
T210 stárššə
T211 stárššə; stárššə
T212 stárš
T213 stá:rš
T214 stárš
T215 stárš
T216 stárššə
T217 stárš
T218 stá:rš
T219 stárš
T220 stâršı
T221 stârš
T222 stârš
T223 stâršı
T224 stârš
T225 stâršı
T226 stâršı
T227 /
T228 stárššə
T229 stárš; stárššə
T230 stárši
T231 stárši; stárššı̯
T232 stârše̯
T233 stárši̯
T234 stárše̯; stárši̯; stárššə; stârššə; stá:rše̯
T235 stárššə
T236 stárši̯; stá:rše̯
T237 stárše̯
T238 stárši̯
T239 stárši
T240 stárši̯
T241 stárši̯
T242 stárši̯
T243 stárši
T244 stárše̯; stárššə
T245 stárššə
T246 stárššə
T247 stárššə; stárššə; stárššə
T248 stárššə
T249 stárši
T250 stârššə
T251 stárš
T252 /; stá:rši, á:ta pa má:ma
T253 stárši̯
T254 stárši̯
T255 stárši̯
T256 stárššə
T257 stárši̯
T258 stárššə
T259 stárššə
T260 stárš
T261 stárši
T262 stá:rš; stárš, ta̯ stâr
T263 stárši̯
T264 stárš; stârši
T265 stârššə
T266 stârššə
T267 áče pa mát; stârš
T268 stárš
T269 stá:rššə
T270 stá:rššə, ta stà:r
T271 stârši
T272 stá:rši
T273 stárši
T274 stárššə
T275 á:te pa má:ma, stà:rši̯; á:te pa má:ma
T276 stá:rš
T277 stá:rš
T278 s'ta:rši
T279 stârši
T280 s'ta:rši
T281 stârše̯
T282 stârši; s'ta:rję
T283 s'ta:rję
T284 stârši
T285 stäre̯i
T286 stârši
T287 stârši
T288 stârši
T289 stârši
T290 stârši
T291 stârši; /
T292 stârši
T293 stârše̯
T294 stârši
T295 âte i mȁma
T296 stârše̯
T297 tə stâr, u̯âče in mâma
T298 s'ta:rši
T299 /
T300 stârš(i)
T301 stârši
T302 stârši
T303 stârši
T304 stârš; s'ta:rši
T305 stârši
T306 stârš
T307 s'tȁ:rši
T308 s'tȁ:rši
T309 s'ta:rše̯
T310 stârši
T311 stârššə; stârši
T312 ta stâri̯; stârši̯
T313 ˈwača pa ˈma:t
T314 ˈva:ča pa ˈmȁ:tė
T315 stârši̯
T316 stârši; stârši; stârši
T317 stârši; stârš; s'ta:rši
T318 stârši
T319 /
T320 stârši
T321 stârši
T322 stârš
T323 stârši̯
T324 stârši
T325 /
T326 stârši; s'ta:rši
T327 stârš
T328 stârši
T329 /
T330 stârši
T331 stârši
T332 stârš
T333 stârši
T334 stâreši
T335 [pər] stâriš[ax]
T336 stârši
T337 /
T338 stârši
T339 stârešı̯
T340 stârši
T341 stârši
T342 stârš
T343 stârši
T344 /
T345 /; s'ta:rše̯
T346 stârše̯
T347 stârši; stârši
T348 s'tȁ:rši
T349 s'tȁ:rši̯
T350 stârši
T351 stârši
T352 stârši
T353 stâre̯ši
T354 stârši
T355 s'ta:rši̯
T356 stârši
T357 stârši
T358 stârši
T359 stârši̯; stârši
T360 s'ta:rši̯
T361 s'ta:rši
T362 ȍča pa mȁti
T363 stârši
T364 s'ta:rši
T365 s'ta:rši
T366 stârše̯
T367 s'ta:rši̯
T368 stârši̯
T369 s'tarši
T370 stärši; stärši̯; stärši
T371 s'tarše̯
T372 stärši; stärši̯
T373 stärši
T374 stärši̯; s'tarše̯
T375 stäriši
T376 stärši
T377 stärši̯
T378 s'tarišı̯, s'tarši̯, ˈatek pa ˈmȁmȁ
T379 stârše̯
T380 s'ta:rše̯
T381 stärši; s'tȁ:rše̯
T382 stärši
T383 s'târši̯
T384 s'tȁ:rši
T385 stârši̯
T386 stârešė; stâre̯ši
T387 s'târiške, s'târiša
T388 stârišę; /
T389 stârišką
T390 stârišg'e
T391 stârši̯
T392 stärišı; stâriši; s'târišje
T393 stâri̯šı̯ä
T394 stärši̯
T395 s'tariši
T396 stärši̯
T397 s'tu̯ȁ:rę̞ške
T398 stârišę
T399 stâričke, stâriša
T400 stârišče̯
T401 s'târišće
T402 s'tȁ:rišt'e
T403 stârišt'a
T404 stârišę; s'târę̞ške; s'tȁ:rę̞ške; s'tȁ:rę̞ške
T405 s'tȁ:rišče
T406 –
T407 s'ta:riša, s'ta:rši̯
T408 s'ta:reši
T409 s'tȁ:rcı̯
T410 s'ta:rši
T411 s'ta:rše̯, ˈro:ditelji
T412 s'tȁ:rci, ta s'tȁ:ri, ˈro̯:ditelji
T413 stȁˈri̯:ji̯

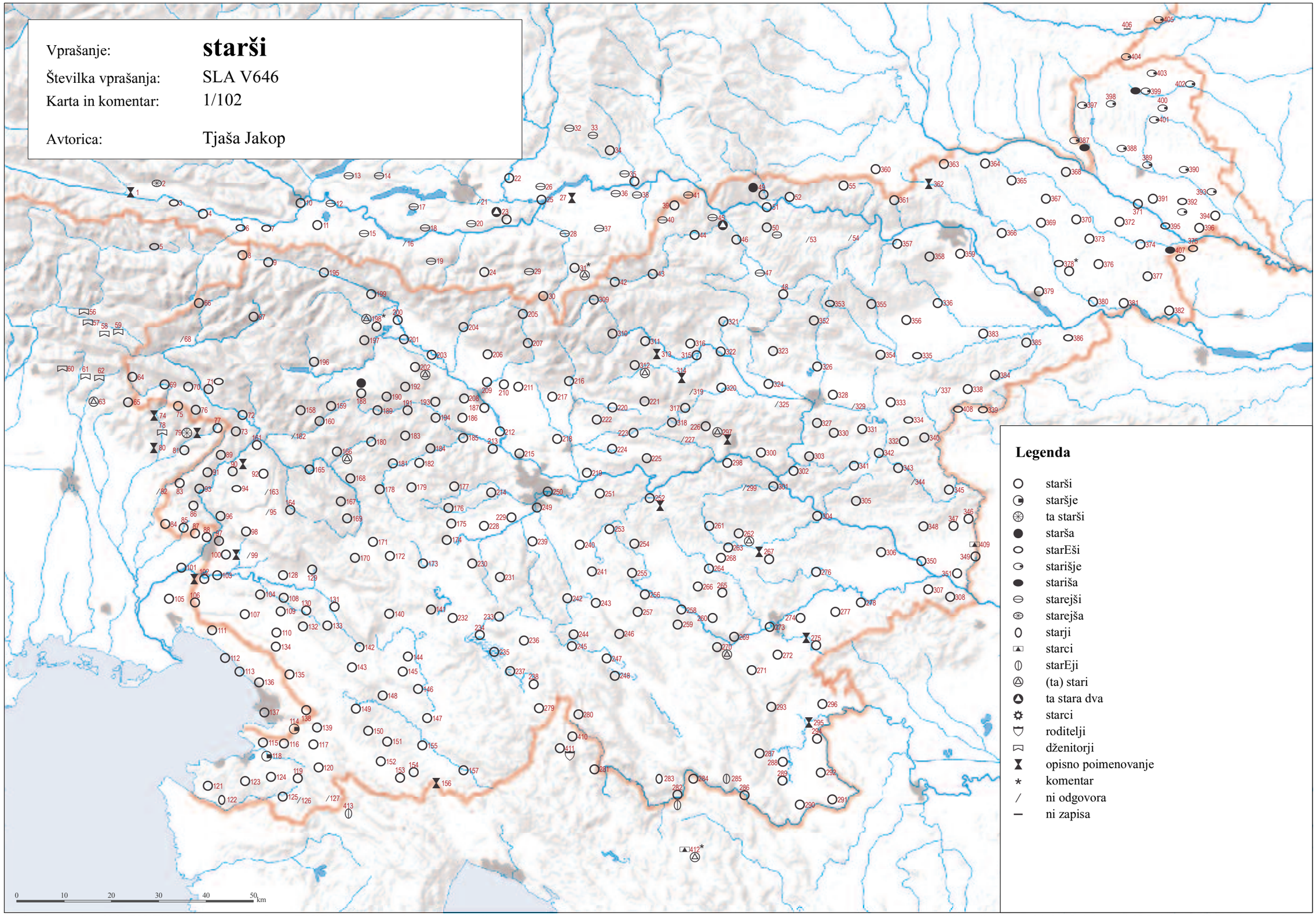

© Geografski inštitut Antona Melika ZRC SAZU, Inštitut za slovenski jezik Frana Ramovša ZRC SAZU in Inštitut za antropološke in prostorske študije, 2011

Vir kartografske podlage: pregledne karte Geodetskega zavoda RS, Geodetske uprave RS, Geodetskega inštituta Slovenije

SLA V604 ‘oče’ (1/103)

T001 u̯ò^{a}čä
T002 oàčä
T003 ǒ̤čä
T004 ò^{a}čä̤
T005 ǒ̤čà
T006 ǒ̤čä
T007 ǒ̤čä
T008 tâti
T009 â̆ča; áća
T010 /; à:ti
T011 očä
T012 očà, âti; âtė
T013 áti
T014 á:ti
T015 ^{h}âte̯i
T016 âti
T017 âti
T018 âti, fãti
T019 hâti, očę̀
T020 /; à:ti
T021 /
T022 xà:ti, očę̀:, à:ta
T023 xà:ti
T024 hâti, hǫ́či
T025 xà:tej
T026 âti
T027 âte̯j
T028 hȍča, hâte̯i
T029 hà:ti
T030 à:ti
T031 à:ti
T032 ǫ́tę
T033 ǫ̂tę; ǫ̂tę; à:tę, à:te̯j, tà:ta
T034 u̯à:ča
T035 ȍ:ti; à:ta
T036 âtę, äta, u̯áča
T037 u̯áča, âte̯i
T038 âte̯i, o̤áča
T039 âte̯i, ǫ̂če
T040 u̯äče
T041 ȍče
T042 ȍči, âti
T043 âti; âti, fǫ̂ter, ǫ̂če
T044 âti, äče
T045 äčə
T046 äče
T047 äče
T048 äče
T049 ˈača, ˈata, ˈati, ˈta:ti; ˈača, ˈta:ti, ˈfǫ:tər
T050 äča; äče
T051 äča, äta, tâti, fǫ̂tər
T052 äča
T053 /
T054 âta, âtek, ȍča
T055 /
T056 u̯ot’ę̀; u̯at’ę̀
T057 ot’ä; ot’â
T058 ot’ǫ̂; ot’ä̤
T059 ot’ä; ot’ä
T060 oćˈja, t’à:t’a, tá:ta
T061 ćâća
T062 oćà, papä
T063 ot’á:
T064 tâta, ćáća, wǫ́čà
T065 tâta
T066 ǫ́čà
T067 ǫ́čà; ǫ́čà
T068 ǫ́čà
T069 wəčà, táta
T070 táta, očà
T071 tátà; tátà, áč̆a
T072 áčę̀
T073 tátà
T074 ocˈja
T075 táta
T076 očà, tâta; táta
T077 tâta, ocjà̯
T078 tâta, papâ, òća
T079 táta, oćä
T080 óča
T081 táta
T082 ˈo:č, ˈo:ča
T083 ȍ̤ča, tâta
T084 tâta, ǫ̂ča
T085 tâta, tôta
T086 tâta
T087 ˈta:ta
T088 ǫ̂če
T089 táta
T090 tâta; tâta; äče
T091 tâta
T092 tâta
T093 tâta
T094 tâta
T095 tâta
T096 tâta
T097 tâta; tâta; tâta; tâta; ˈo:če, ˈta:ta
T098 wǫ̂če, tâta
T099 wäča, tâta
T100 tâta
T101 u̯ǫ̂ča
T102 wǫ̂ča; tâta, u̯ǫ̂ča; ˈta:ta
T103 u̯ǫ̂čje
T104 vačię (!), tâta
T105 tâta
T106 tâta
T107 tâta, wǫ̂če
T108 u̯âče
T109 tâta, u̯ać̆e; u̯âče; uȍče
T110 u̯âče
T111 u̯ä̤ča, tâta
T112 tâta, u̯ǫ̂če; ˈu̯äčjä
T113 ˈu̯a:će
T114 ˈu̯ä:će, paˈpa:
T115 wȍće
T116 wȍ̤će, wȍ̤t’e, âte
T117 u̯ȍ̤t’e, âte; u̯ȍće
T118 u̯ä̆ća, wąćâ; vuă̯t’a
T119 u̯ä̆ća
T120 âte, *u̯äćje
T121 wǫ̂t’a, papâ
T122 ǫ̂ćâ
T123 wǫ̂t’a
T124 wǫ̂t’a
T125 u̯ä̆t’a, ćä̆ća, papâ
T126 ćâća, u̯âća
T127 u̯ȍ̤će, ćâća
T128 u̯âče
T129 tâta; wâče
T130 áća; vâčę
T131 wâčę
T132 âta
T133 âta, tâta, u̯ȍ̤če; u̯ǫ̂če; âta
T134 tâtę
T135 âte, tâta, u̯âčj̀
T136 u̯äča; ˈta:te, paˈpa:, ˈu̯a:ča
T137 papâ, u̯âčę; u̯ǫ̂če
T138 u̯âćje
T139 u̯äće, tâtę
T140 âta, wâče
T141 u̯äče, âta
T142 u̯ä̤̆če
T143 wače (!), âta
T144 u̯ǫ̂če
T145 âta, u̯äče
T146 u̯ȍče
T147 âtę, u̯äčę
T148 u̯äče, âte; u̯ȍče; ˈu̯a:če
T149 u̯âće; u̯âće
T150 wȍće, âte
T151 wǫ̂će
T152 u̯ǫ̂će, u̯oćię̂
T153 otâc, ćâća, âte
T154 u̯ȍće
T155 u̯äče, âte; u̯ǫ̂će; ˈu̯a:će
T156 ˈća:ća, ˈta:ta
T157 âte, *wəčək
T158 tâte, ȍ̤ca; ˈoça
T159 ǫ̂ça; ˈo:ça
T160 ǫ̂ça, tâta
T161 äče, tâta; äčę
T162 äče, tâta
T163 tâta, äče
T164 äče, tâta
T165 äta, tâta, wäče
T166 äta; u̯äče; ˈwače
T167 ˈa:ta
T168 äče
T169 âta; u̯âče; u̯ȍče, âta; wâče
T170 ǫ̂čę; ǫ̂čę
T171 ǫ̂čę
T172 ǫ̂če
T173 áta
T174 u̯àče
T175 u̯àče
T176 váče, áta
T177 wàče
T178 âta, áče
T179 ˈoče
T180 äče
T181 /; ˈǫča
T182 ˈǫča
T183 ȍ̤ča
T184 ä̤̆ta
T185 ǫ̂ča
T186 ȍ̤ča, fȍtąr
T187 ǫ̂ča; vǫ̂ča; ǫ̂ča; ȍ̤ča
T188 wǫ̂ča; ˈa:ta, ˈa:ti
T189 wǫ̂ča
T190 wǫ̂ča
T191 äta, wǫ́ča; /
T192 äta; á:ta
T193 áta; /
T194 wǫ́ča
T195 fǫ́tər, u̯ǫ́ča, áta
T196 wǫ́ča
T197 wǫ́ča, ata (!), fǫ́tər
T198 wóča
T199 âta
T200 wǫ́ča
T201 u̯ǫ́ča
T202 wǫ́ča; u̯ǫ́ča; á:ta, u̯ó:ča
T203 u̯ǫ́ča
T204 vǫ́ča
T205 áta, ǫ́ča
T206 wǫ́ča; wóča
T207 ǫ́ča
T208 wǫ́ča; ǫ́če; ǫ́ča; ǫ́če
T209 (w)ǫ́ča
T210 áta
T211 ǫ́ča; ǫ́ča
T212 wǫ́ča, áta
T213 wó:ča
T214 vàčę
T215 u̯ǫ́če
T216 wǫ́čę, ǫ́ta
T217 ǫ́če, fǫ́tər
T218 wó:če
T219 u̯ä̤̆čę
T220 wäče, âta
T221 u̯ȍče
T222 wä̤̆če
T223 âta
T224 wäče, âta
T225 wä̤̆če
T226 äta
T227 ä̤̆ta, âta, wǫ̂če
T228 u̯äčę
T229 ǫ̂če, wą́če; u̯ä̤̆če, áta
T230 u̯ǫ́če, áta, fǫ́tər
T231 u̯ǫ́če, áte; u̯áče
T232 uǫ̂čę
T233 u̯ǫ́če
T234 uǫ́čę; uǫ́čę; u̯óče; u̯ǫ́če, áta; ˈu̯a:če
T235 u̯óče
T236 u̯ǫ́če; u̯ó:če
T237 wáče
T238 u̯áčę
T239 ǫ́če
T240 óče
T241 óče
T242 uǫ́če
T243 ǫ́če
T244 ǫ́čę; uǫ́če, á̆ta, uǫ́ča
T245 ǫ́ča
T246 ǫ́če
T247 ǫ́če, ǫ́ča; ǫ́če; óče
T248 ǫ́če
T249 ǫ́če
T250 uǫ́če
T251 ǫ́cë
T252 /; á:ta
T253 ǫ́čę, átę
T254 ǫ́čę
T255 óče, áta
T256 óče, áta
T257 ǫ́ča
T258 óče, áta
T259 ǫ́čę
T260 óče, áta
T261 áče
T262 áčie; á:če
T263 ǫ́če, áče
T264 áte, óče; óče, áta
T265 áče, áta
T266 áče, áta
T267 ǫ́če, áče; áčę
T268 áče
T269 ó:če, á:te
T270 á:te, ó:če
T271 óče
T272 ó:če, á:te, ò:či
T273 ǫ́če
T274 áče
T275 á:te; á:te
T276 á:te
T277 á:če
T278 ˈa:te
T279 ä̆ta, u̯äčka
T280 ˈo:če
T281 u̯ȍ̤ča, tâjtok
T282 äjta, ǫ̂ča; ˈo:ča
T283 ˈo:ča
T284 ȍ̤ča
T285 u̯ǫ̂ča, čäča, tȁta
T286 čäča, tàta
T287 ájta, ǫ́če
T288 áte, tȁta, ǫ́ča, päpa
T289 č̆äč̆a, áte
T290 č̆äč̆a
T291 ćâće, tàta; ȍtəc
T292 *č̆äč̆a, tâta
T293 âte, u̯äče
T294 âte, ȍ̤če
T295 âte
T296 âte
T297 u̯âče
T298 ˈa:te
T299 /
T300 u̯ǫ̂čę, âtę, fǫ̂tąr
T301 âte, u̯ǫ̂če
T302 u̯ǫ̂če
T303 âte
T304 âte; ˈa:te
T305 ǫ̂čę, ä̆te
T306 ä̆te
T307 ˈa:te, ˈǫ:če
T308 ˈǫ:čä, ˈǫ:ča, ˈa:tä
T309 ˈo:če
T310 u̯ȍče
T311 u̯äča; u̯äčə
T312 u̯äčę; ât’a, u̯äč’ȧ
T313 ˈwača, ˈa:t’ȧ
T314 ˈva:ča, ˈa:ta, ˈfu̯o:tər
T315 wäče, äte
T316 ât’ȧ, wâče; u̯ȍ̤če; u̯əče
T317 wä̤̆če, àta; âta; ˈvəče
T318 wä̤̆če, âta
T319 wä̤̆če, âte
T320 äte
T321 âte, ǫ̂če
T322 ât’e
T323 u̯ǫ̂če, ä̆tę
T324 u̯ǫ̂če, âta, fǫ̂tar
T325 âte, wǫ̂če
T326 âte, u̯ǫ̂čę; ˈwo:če
T327 ^{u}ǫ̂če
T328 u̯ǫ̂če, fä̆ter, âte
T329 ǫ̂če
T330 /
T331 âte, fä̆tar, ûǫče
T332 ä̆te
T333 âte
T334 vûče
T335 âta
T336 wǫ̂ča, ä̆ta
T337 âta, ǫ̂če
T338 u̯ǫ̂če, ä̆te
T339 uǫ̂če, uȍče
T340 ä̆te
T341 âte
T342 ûǫče
T343 âte
T344 âte
T345 ä̆ta; ˈa:ta
T346 ǫ̂ča, ä̆ta
T347 ǫ̂če; ǫ̂če, âte
T348 ˈǫ:čę
T349 ˈä̆:ta, ˈfä̆:tr̥
T350 ǫ̂čę
T351 ǫ̂čę
T352 âte
T353 u̯ǫ̂ča
T354 âta
T355 ˈu̯oče
T356 u̯ǫ̂ča
T357 ȍ̤ča
T358 u̯ȍča
T359 ûoča; âta
T360 ˈača
T361 ˈǫ:če
T362 ûča, ǫ̂ča, âta
T363 ǫ̂ča
T364 ˈuǫča
T365 ˈu:ǫča
T366 ȕoča, âta
T367 ˈǫča
T368 ȍ̤čę
T369 ˈǫča
T370 ȍ̤ča; ȍ̤ča; ȍ̤ča
T371 ˈǫča
T372 ȍ̤ča; ȍ̤ča, ätek, äta
T373 ȍ̤ča, ätek
T374 ȍ̤ča; ˈǫča, ˈatek
T375 jäpa
T376 ȍ̤ča
T377 ȍ̤ča
T378 ˈa:ta, ˈa:tek
T379 ǫ̂ča
T380 ˈǫ:ča
T381 ȍ̤ča; ˈä̆:ta
T382 ȍ̤ča
T383 ˈäta
T384 ˈä̆:täk
T385 ˈoča
T386 ȍ̤čä; ǫ̂ča
T387 ˈǫ:ča, ˈajta
T388 ǫ̂čä; äjta
T389 äjta
T390 ȍ̤ča
T391 ä̆jtek
T392 ȍ̤ča; ȍ̤ča; ˈäjtek
T393 ȍ̤ča
T394 ȍ̤ča
T395 ˈǫ̤ča
T396 ȍ̤ča
T397 ˈa:jta
T398 äta, ȍ̤ča
T399 ȍ̤ča
T400 ȍ̤ča, äjta
T401 ˈǫ:ča
T402 ˈǫ:ča
T403 ǫ̂ča
T404 ȍ̤ča; ˈǫ̤ča; ˈǫ:ča, ˈa:ta; ˈo:ča
T405 ˈǫ:ča, ˈu:oče
T406 –
T407 ˈǫ:tec, ˈta:ta
T408 ˈta:ta, ˈta:tek, ˈa:ta, ˈǫ:ča
T409 ˈu:ča
T410 ˈvo:ča
T411 ˈu̯ača, ˈa:ta
T412 ˈtä̆:ta, ˈače
T413 ˈǫ:ća

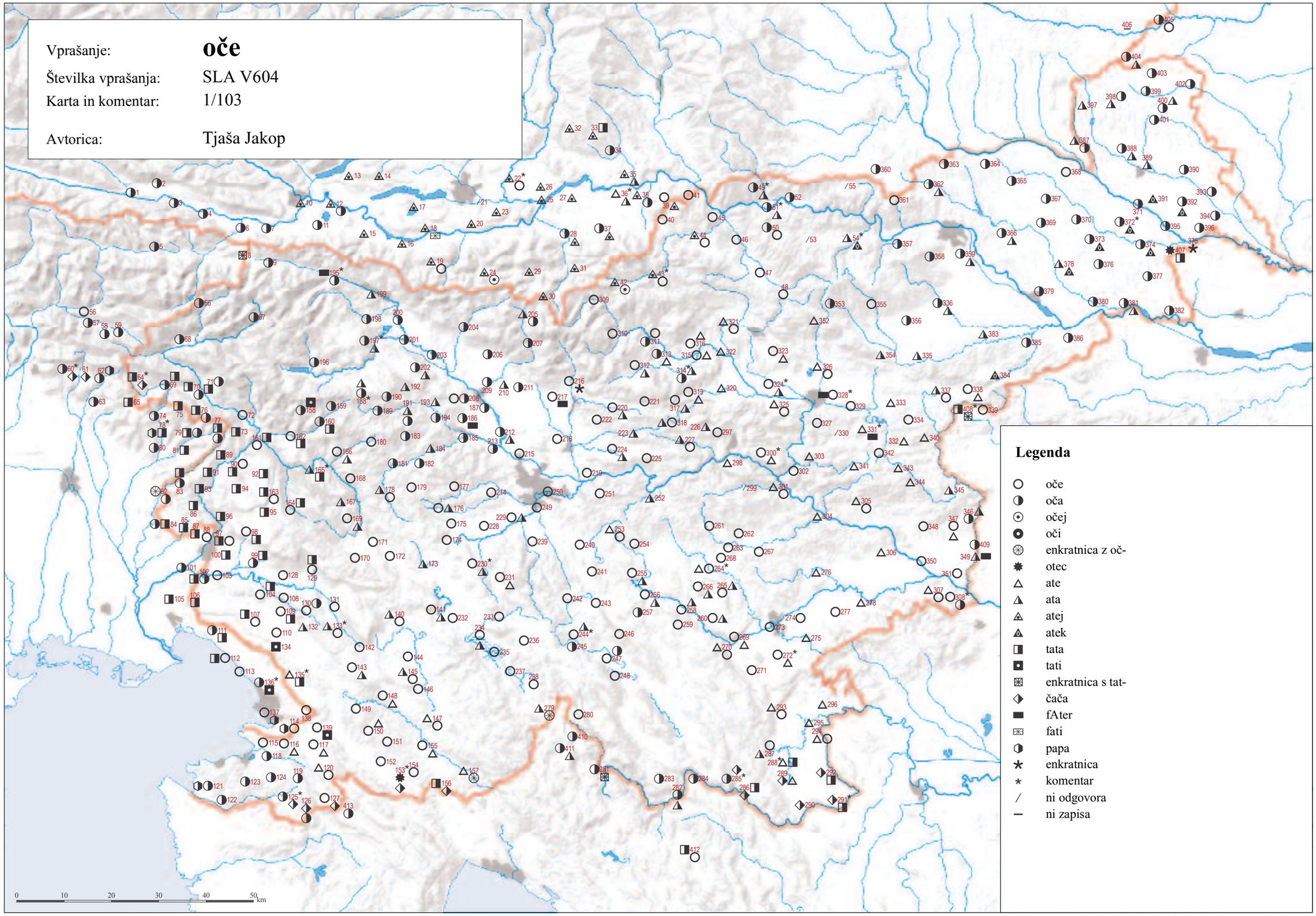

© Geografski inštitut Antona Melika ZRC SAZU, Inštitut za slovenski jezik Frana Ramovša ZRC SAZU in Inštitut za antropološke in prostorske študije, 2011

Vir kartografske podlage: pregledne karte Geodetskega zavoda RS, Geodetske uprave RS, Geodetskega inštituta Slovenije

SLA V605 ‘mati’ (1/104)

T001 mátẽ̀
T002 mátə̃
T003 mátẽ̀
T004 mátə
T005 mátę̀
T006 mátə̃
T007 mátę̃̀
T008 mámä̀
T009 mâma, mátẽ̀; máma
T010 /; má:ma
T011 mátə̃
T012 mâma; mâma
T013 mámà
T014 má:ma
T015 mâma
T016 mâma
T017 mâma
T018 mâma
T019 mâma, mátə̃
T020 /; má:mi, má:ma
T021 /
T022 má:t, mà:ma
T023 má:ma
T024 mâma, mát
T025 mà:ma
T026 mâma
T027 mâma
T028 mō̧ma, mâma, mát
T029 má:t
T030 má:ma, má:ti
T031 mà:ma
T032 mō̧ma
T033 mȭma; mǫ́t, mȭma; mò:ma, mà:mę
T034 má:ma, má:ti
T035 mò:ma; mǎ:ti
T036 mō̧ma, mǫ́ti
T037 mǫ́ti, mō̧ma
T038 mâma, mǫ́ti
T039 mâma, mō̧ti
T040 môtę
T041 mō̧ti
T042 mäma, mâti
T043 mäma, mâma; mâma, mâtę
T044 mâma
T045 mätə
T046 mâti
T047 mâtė
T048 mâti, mäma
T049 ˈmą:ti, ˈmama; ˈmama, ˈmo:ti
T050 mō̧ti; mâtė
T051 /
T052 mō̧ti
T053 mâma, mō̧ti
T054 mō̧ti, mâma
T055 mō̧tį
T056 mâtį; mâtę
T057 mę̄ti; mę̄ti
T058 mâtę; mâte
T059 môte; mō̧tę
T060 má:ti, má:ma
T061 máma
T062 máma, mátę
T063 má:ti, mà:ma
T064 mâma, mát
T065 mâma
T066 mátę̀
T067 mámà, mátę̀; mátę
T068 mátę̀
T069 mát
T070 /
T071 mámà; mámà, mát
T072 mát
T073 mámà
T074 má:t
T075 máma, máti
T076 mât; máma
T077 máma
T078 mâma
T079 máma, mát
T080 má:t
T081 máma
T082 ˈma:t
T083 mâma, mât
T084 mâma
T085 mâma
T086 mâma
T087 ˈma:ma
T088 mə̂ti
T089 máma
T090 mâma; mâma; mâte
T091 mâma
T092 mâma
T093 mäma
T094 mâma
T095 mâma
T096 mâma, mâti
T097 mâma; mə̈ma, mə̈ti; mâma; mâma; ˈmə̈ti
T098 mą̂ti, mą̈ti
T099 mÿę̣ti, mə̈ti, mỵ̈ti, mâma
T100 mâma
T101 mâti
T102 /; mâma; ˈma:ma
T103 mâti
T104 mâti
T105 mâma
T106 mâma
T107 mą̈ma
T108 mâti
T109 mâma, mâti; mâti, mâma; mâtə, mə̈ma
T110 mâtę
T111 mə̈ma, mâtę
T112 mą̂mä; ˈma:ti
T113 ˈma:ti
T114 ˈma:tı̯ę
T115 mâtı̯, mâma
T116 mâti
T117 mâma, mâtę; mâtę
T118 mâma, mât’ę; mâtı̯ə
T119 mât’ę, mâma
T120 mâma
T121 mâti, mäma
T122 mą̂tę
T123 mâti
T124 mą̂ti
T125 mą̂tę, mâma
T126 mą̂ma
T127 mâti
T128 mâti
T129 mâma, mâti; mâti
T130 mâti
T131 mâti
T132 mâma
T133 mâtę, mâma; mâma; mâma
T134 mą̈ma
T135 mâma
T136 mâtę; ˈma:ma, ˈma:tę
T137 mâtę; mâtę
T138 môtę
T139 mâma
T140 mâtę, mâma
T141 mât, mâma
T142 mâti
T143 mâma, mâtę
T144 mâti
T145 mâti, mâma
T146 mâtę
T147 mâti, mą̈ma
T148 mâtı̯, mâma; mâtę; ˈma:tę
T149 mâtı̯; mâtı̯
T150 mâtı̯, mâma
T151 mâtę
T152 mâti
T153 mât
T154 mâtı̯
T155 mą̂ma, mâma, mâti; mâtı̯, mō̧ma; ˈma:ti
T156 ˈma:ma
T157 mâma, mą̂tę
T158 mą̂ma, mât; ˈma:t
T159 mât; ˈma:t
T160 mât, mâma
T161 mât, mäma; mât
T162 mą̈ma
T163 mäma
T164 mât, mâma
T165 mäma, mât
T166 mäma, mât; mât; ˈma:t
T167 ˈmoma; ˈma:ma
T168 mät, mō̧ma
T169 mât, mâma; mât; mâma; mât
T170 mât’; mâma
T171 mât
T172 mâma
T173 máma
T174 mát
T175 mát
T176 má:ma, má:t
T177 mát
T178 mât
T179 mà:t
T180 mât
T181 /; mà:t
T182 mà:t
T183 mât
T184 mą̈ma
T185 mât
T186 mât
T187 mât, mâma; mât; mät; mât
T188 mât; ˈma:ma, ˈma:mi
T189 mât
T190 mât
T191 mát, mäma; máma
T192 máma; má:ma
T193 máma
T194 mát
T195 mátė, máma
T196 mát
T197 mą̈t, máma
T198 máte, máma
T199 máma
T200 máte
T201 mát
T202 mát; máma, mát; má:t, má:ma
T203 mát, máma
T204 mät, mát
T205 mát, máma
T206 /; máma
T207 mát
T208 mát; mát, máma; mát
T209 mát, máma
T210 máma
T211 mát, máma; máma, mát
T212 mə̂t, mát
T213 má:ma
T214 mát
T215 mát, máma
T216 mát, mátər
T217 mát
T218 má:t
T219 mát, mät, máma
T220 mât, mâma
T221 mât
T222 mât
T223 mâma
T224 mâma, mât
T225 mât
T226 mäma
T227 mâma, mât
T228 mát
T229 mát; máma, mát
T230 mát
T231 mátı̯; mą́tı̯
T232 mât(ę)
T233 mátı̯
T234 mátę; máma, mátı̯; mą́tə; mátə; ˈma:tę
T235 mátə
T236 mátı̯; mą́:tę
T237 mátə
T238 mą́tı̯
T239 máti, mát
T240 máma
T241 mát
T242 mátı̯, máma
T243 mát
T244 mátə; mą́tə
T245 mátə
T246 mátə
T247 mátə; mátə; mą́tə
T248 mátə
T249 mát
T250 mát
T251 mát
T252 /; má:ma, má:t
T253 mát, mât
T254 mát
T255 mát
T256 mát
T257 mát
T258 mát
T259 mát
T260 mát, máma
T261 mát
T262 mát; má:t
T263 mát, máma
T264 máma; mát
T265 máti, mát
T266 mát, máma
T267 mát; mát
T268 mát
T269 má:t, má:ma
T270 má:ma, má:t
T271 mát
T272 má:ma, má:t
T273 máma, mát
T274 mát
T275 má:ma; má:ma
T276 má:ma
T277 má:t, má:ma
T278 ˈma:ma
T279 mäma
T280 ˈma:ma
T281 mō̧ma, mâtę
T282 mâma; ˈma:tė
T283 ˈma:tę
T284 mäti
T285 mäti, mäma
T286 mäma
T287 mäma, mäti
T288 mäma
T289 mäma
T290 mäma
T291 mäma; mäti
T292 mâma
T293 /
T294 mäma, mâtę
T295 mäma
T296 mâma
T297 mâma
T298 ˈma:ma
T299 /
T300 mât, mâma
T301 mâma
T302 mât
T303 mât, mą̂t
T304 mâma; ˈma:ma
T305 mą̂ma
T306 mą̂ma
T307 ˈma:ma
T308 ˈmå:ti
T309 ˈma:t’
T310 mât
T311 mâma, mât’; mât’
T312 mâtə; mât’, mâma
T313 ˈma:t’, ˈma:ma
T314 ˈmå:t’, ˈmå:tė, ˈma:ma
T315 mą̂t, mą̂tı̯
T316 mäma; mät, mäti; mâti
T317 mât, mâma; mâma; ˈma:t
T318 mâma
T319 mât, mâma
T320 mą̈ma
T321 mâma, mâti
T322 mą̂ma
T323 mą̂t, mą̂ma
T324 mą̂ma, mą̂t
T325 mâma
T326 mâma; ˈmå:t
T327 mą̂t
T328 mą̂t
T329 mâma
T330 mâma
T331 mą̂t
T332 mą̂ma, mą̂t
T333 mâma
T334 mą̂ti, mą̂ma
T335 mâma, mâti
T336 mą̂tę, mâma
T337 mâma
T338 mą̂ti, mą̂ma
T339 mą̂ti
T340 mâma
T341 mą̂ma
T342 mât
T343 mâma
T344 mâma
T345 mą̂ma; ˈma:ma
T346 mą̂ma, mą̂ti
T347 mą̂ti, mą̂ma; mą̂ti
T348 ˈmå:t, ˈmå:ter
T349 ˈmå:ma, ˈmå:t
T350 mą̂t
T351 mą̂t
T352 mâma, mą̂ti
T353 mâma
T354 mâma
T355 ˈma:ma
T356 mą̂ti
T357 mō̧ti
T358 mą̂ti
T359 mâtı̯; mâma
T360 ˈma:ti
T361 ˈma:ma
T362 mâma
T363 mą̂ti
T364 ˈma:ti
T365 ˈma:ma
T366 mâtę
T367 ˈmåtı̯
T368 mätı̯
T369 ˈmati
T370 mäti; mäti; mäti
T371 ˈmatę
T372 mäti; mätı̯
T373 mätı̯
T374 mätı̯; ˈmatę
T375 mäma
T376 mätı̯
T377 mätı
T378 ˈmåtı̯, ˈmåmå
T379 mâtė
T380 ˈma:tę
T381 mätı̯; ˈmå:ma
T382 mäti
T383 ˈmåma
T384 ˈmå:ma
T385 ˈmåti, ˈmåma, ˈmåmika
T386 mą̈tẽ; mą̂ma
T387 ˈmåtı̯, ˈmama
T388 mą̂tı̯; mätı̯
T389 mō̧må
T390 mą̈ti
T391 mą̈ma
T392 mätı̯; mą̈tı̯; ˈmåma
T393 mą̈tı̯
T394 mätı̯
T395 ˈmati
T396 mätı̯
T397 ˈmu̯å:tę
T398 mō̧ma
T399 mą̈tė
T400 mâtę, mō̧ma
T401 ˈmåtı̯
T402 ˈmå:tę
T403 mą̈tę
T404 mą̈tę; ˈmåtę; ˈmå:tę; ˈmå:tę
T405 ˈmå:tı̯
T406 –
T407 ˈma:ma
T408 ˈma:ma, ˈmå:ma
T409 ˈmå:ma, ˈmå:tı̯
T410 ˈma:ma
T411 ˈma:tę, ˈmama
T412 ˈmåma
T413 ˈmå:ti

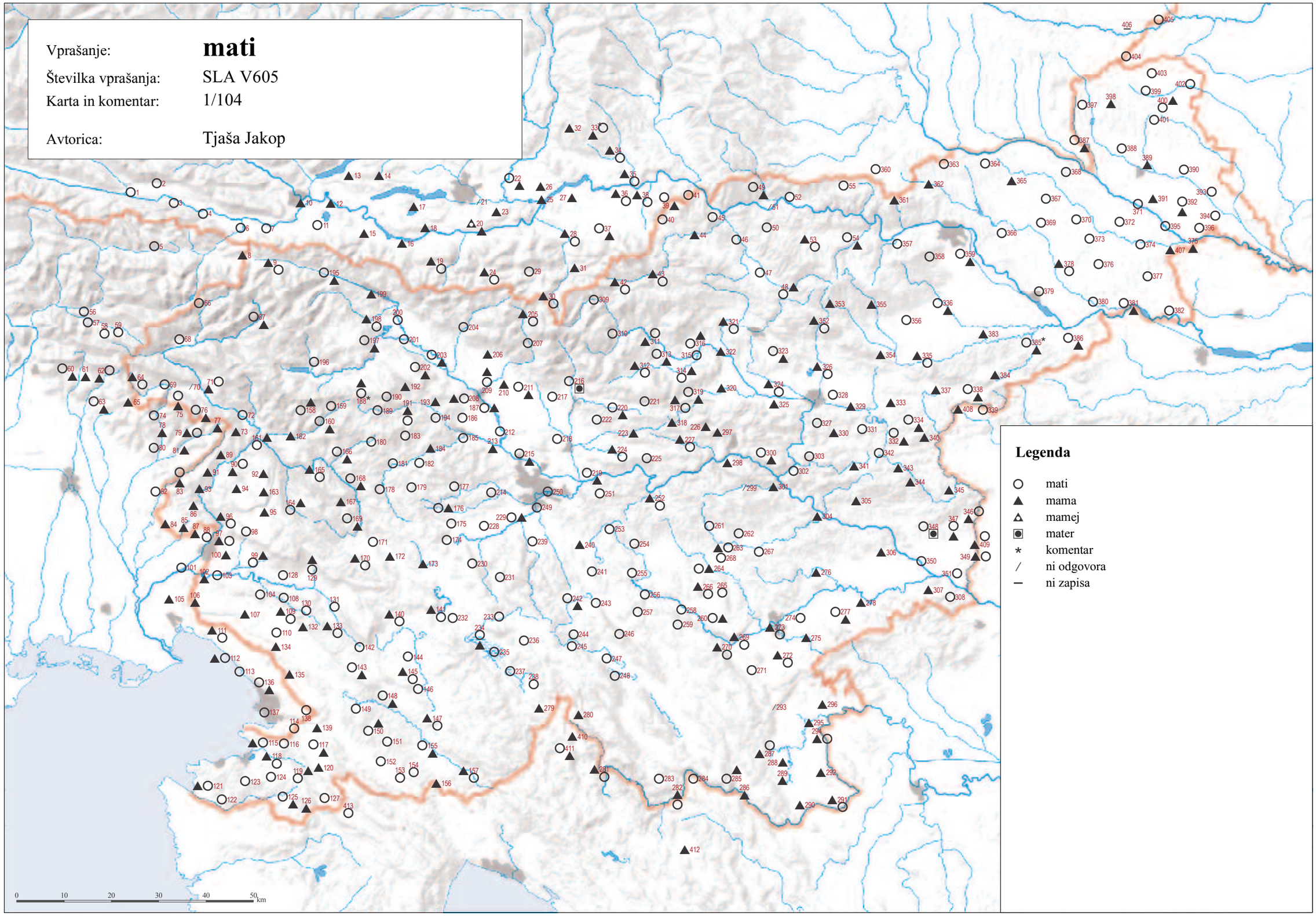

© Geografski inštitut Antona Melika ZRC SAZU, Inštitut za slovenski jezik Frana Ramovša ZRC SAZU in Inštitut za antropološke in prostorske študije, 2011

Vir kartografske podlage: pregledne karte Geodetskega zavoda RS, Geodetske uprave RS, Geodetskega inštituta Slovenije

SLA V606 ‘sin’ (1/105)

T001 sîn
T002 sîn
T003 sîn
T004 sîn
T005 sîn
T006 sîn
T007 sîn
T008 sîn
T009 sîn; sîn
T010 /; siːn
T011 sîn
T012 sín; sîn
T013 sín
T014 sìːn
T015 sîn
T016 sîn
T017 sîn
T018 sîn
T019 sîn
T020 /; sìːn
T021 /
T022 sìːn
T023 siːn
T024 sîn
T025 siːn
T026 sîn
T027 sîn
T028 sîn
T029 sìːn
T030 siːn
T031 sìːn
T032 sîn
T033 sîn[ə]; sîn; sìːn
T034 sìːn
T035 siːn; sìːn
T036 sîn
T037 sîn
T038 sîn
T039 sîn
T040 sîn
T041 sîn
T042 sîn
T043 sîn; sîn
T044 sîn
T045 sȉn
T046 sȉn
T047 sȉn
T048 sȉn
T049 ˈpuop, ˈsin; ˈsin
T050 sîn; ˈsin
T051 sîn
T052 sȉn
T053 /
T054 sȉn
T055 sȉn
T056 sîn; sîn
T057 si̤n, si̤n; sȉn
T058 si̤n; si̤n
T059 si̤n, si̤n; si̤n
T060 sìːn
T061 sîn
T062 sîn
T063 śiːn
T064 sîn
T065 sîn
T066 sîn
T067 sîn; sîn
T068 sîn
T069 sîn
T070 sîn
T071 sín; sín
T072 sín
T073 sín
T074 sìːn
T075 sîn
T076 sîn; sîn
T077 sîn
T078 sîn
T079 sîn
T080 sìːn
T081 sîn
T082 ˈsiːn
T083 sîn
T084 sîn
T085 sîn
T086 sîn
T087 ˈsiːn
T088 sîn
T089 sín
T090 sîn; sîn; sîn
T091 sîn
T092 sîn
T093 sîn
T094 sîn
T095 sîn
T096 sȉn
T097 sîn; sîn; sȉn; sîn; ˈsiːn
T098 sîn
T099 sîn
T100 sîn
T101 sîn
T102 sîn; sîn; ˈsin
T103 sîn
T104 sîn
T105 sîn
T106 sîn
T107 sîn
T108 sîn
T109 sîn; sîn; sȉn
T110 sîn
T111 sîn
T112 sîn; ˈsin
T113 ˈsiːn
T114 ˈsiːn
T115 sîn
T116 sîn
T117 sîn; sîn
T118 sîn; sîn
T119 sîn
T120 sîn
T121 sîn
T122 sîn
T123 sîn
T124 sîn
T125 sîn
T126 sîn[ɐ̯]
T127 /
T128 sîn
T129 sîn; sîn
T130 sîn
T131 sîn
T132 sîn
T133 sîn; sîn; sîn
T134 sîn
T135 sîn
T136 sȉn; ˈsiːn
T137 sîn; sîn
T138 sîn
T139 sîn
T140 sîn
T141 sîn
T142 sîn
T143 sîn
T144 sîn
T145 sîn
T146 sîn
T147 sîn
T148 sîn; sîn; ˈsiːn
T149 sîn; sîn
T150 sîn
T151 sîn
T152 sîn
T153 sîn
T154 sîn
T155 sîn; sîn; ˈsiːn
T156 ˈsiːn
T157 sîn
T158 sîn; ˈsi̩n
T159 sȉn; ˈsin
T160 si̩n
T161 sîn; sîn
T162 /
T163 [s] sîn[u]
T164 sȉn
T165 sȉn
T166 sîn; sȉn; ˈsin
T167 ˈsin
T168 sȉn
T169 sîn; sȉn; sȉn; sȉn
T170 sîn; sîn
T171 sîn
T172 sîn
T173 sîn
T174 sîn
T175 sîn
T176 sìːn
T177 sîn
T178 sȉn
T179 ˈsin
T180 sȉn
T181 sîn; ˈsin
T182 ˈsin
T183 sîn
T184 sîn
T185 sȉn
T186 si̩n
T187 sîn; sîn; sȉn; sîn
T188 sîn; ˈsiːn
T189 sîn
T190 sîn
T191 sȉn; sîn
T192 sîn; sìːn
T193 sîn; /
T194 sîn
T195 fə̀nt
T196 sîn
T197 /
T198 sîn
T199 sîn
T200 sîn
T201 sîn
T202 sîn; sû̧n; sìːn
T203 sîn
T204 sîn
T205 sîn
T206 /; fə̀nt
T207 sîn
T208 sîn; sîn; sîn
T209 sîn
T210 sîn
T211 sîn; sîn
T212 sîn
T213 siːn
T214 sîn
T215 sîn
T216 sîn
T217 sîn
T218 siːn
T219 sîn
T220 sîn
T221 sîn
T222 sîn
T223 sîn
T224 sîn
T225 sîn
T226 sîn
T227 sîn
T228 sîn
T229 sîn; sîn
T230 sîn
T231 sîn; sîn
T232 sîn
T233 sîn
T234 sîn; sín; sín; sîn; síːn
T235 sîn
T236 sîn; sìːn
T237 sîn
T238 sîn
T239 sîn
T240 sîn
T241 sîn
T242 sîn
T243 sîn
T244 sîn; sîn
T245 sîn
T246 sîn
T247 sîn; sîn; sín
T248 sîn
T249 sîn
T250 sîn
T251 sîn
T252 /; sìːn
T253 sîn
T254 sîn
T255 sîn
T256 sîn
T257 sîn
T258 sîn
T259 sîn
T260 sîn
T261 sîn
T262 si̩n; sɐ̩ːn
T263 sîn
T264 sîn; sîn
T265 sîn
T266 sîn
T267 si̩n; si̩n
T268 sîn
T269 sìːn
T270 sìːn
T271 sîn
T272 si̩ːn
T273 sîn
T274 sîn
T275 pùo̯p, pùo̯ba, si̩ːn; pùo̯p
T276 sìːn
T277 sìːn
T278 ˈsiːn
T279 sȉn
T280 ˈsiːn
T281 sîn
T282 sîn; ˈsin
T283 ˈsin
T284 sȉn
T285 sîn
T286 sîn
T287 sîn
T288 sîn
T289 sîn
T290 sîn
T291 sîn; sîn
T292 sîn
T293 sîn
T294 sȉn
T295 sîn
T296 sîn
T297 sîn
T298 ˈsiːn
T299 /
T300 sîn
T301 sîn
T302 si̩i̩n
T303 sîn
T304 si̩n; ˈsiːn
T305 sîn
T306 si̩n
T307 ˈsiːn
T308 ˈsiːn
T309 ˈsin
T310 sîn
T311 sȉn; sîn
T312 sîn; sîn
T313 ˈpȯːp
T314 ˈsin
T315 sȉn
T316 sȉn; sȉn; sȉn
T317 sîn; sîn; ˈsin
T318 sîn
T319 sîn
T320 sîn
T321 sȉn
T322 si̩n
T323 sîn
T324 sȉn
T325 sȉn, si̩n
T326 sîn; ˈsiːn
T327 si̩n
T328 sîn
T329 sîn
T330 /
T331 si̩i̩n
T332 si̩i̩n
T333 sîn
T334 /
T335 sîn
T336 sîn
T337 sîn
T338 sîn
T339 sîn
T340 sîn
T341 sîn
T342 sîn
T343 sîn
T344 /
T345 /; ˈsiːn
T346 sîn
T347 sîn; sîn
T348 ˈsiːn
T349 ˈsiːn
T350 sîn
T351 sȉn
T352 sɐ̩̈ⁱn, sï̩n
T353 sɐ̩̈i̩n
T354 sîn, sɐ̩̈i̩n
T355 ˈsən
T356 sɐ̩̈i̩n
T357 sîn
T358 sîn
T359 sîn; sîn
T360 ˈsiːn
T361 ˈsiːi̩n
T362 siˈ̈n
T363 sü̧n, si̩n
T364 ˈsii̩n
T365 ˈsiːi̩n
T366 sîn
T367 ˈsiːn
T368 sîn
T369 ˈsiːn
T370 sîn; si̩n; sîn
T371 ˈsiːn
T372 sîn; sȉn
T373 sîn
T374 sîn; ˈsiːn
T375 sîn
T376 sîn
T377 sîn
T378 ˈsiːn
T379 sîn
T380 ˈsiːn
T381 sîn; ˈsiːn
T382 sîn
T383 ˈsiːn
T384 ˈsiːn
T385 sîn
T386 sîn; sîn
T387 ˈsin, ˈpo̯jp
T388 sîn; sȉn
T389 sîn
T390 sȉn
T391 sȉn
T392 sȉn; sȉn; ˈsin
T393 sȉn
T394 sȉn
T395 ˈsin
T396 sȉn
T397 ˈsiːn
T398 sîn
T399 sii̩n
T400 sîn
T401 ˈsiːn
T402 ˈsiːn
T403 sîn
T404 sȉn; ˈsin, ˈsiːn; ˈsiːn; ˈsiːn
T405 ˈsiːn
T406 ˈsiⱼ̈n, ˈsiːn
T407 ˈsiːn
T408 /
T409 ˈsiːn
T410 ˈsiːn
T411 ˈsin
T412 ˈsiːn
T413 ˈsi̩ːn, ˈsi̩ːni̩ć

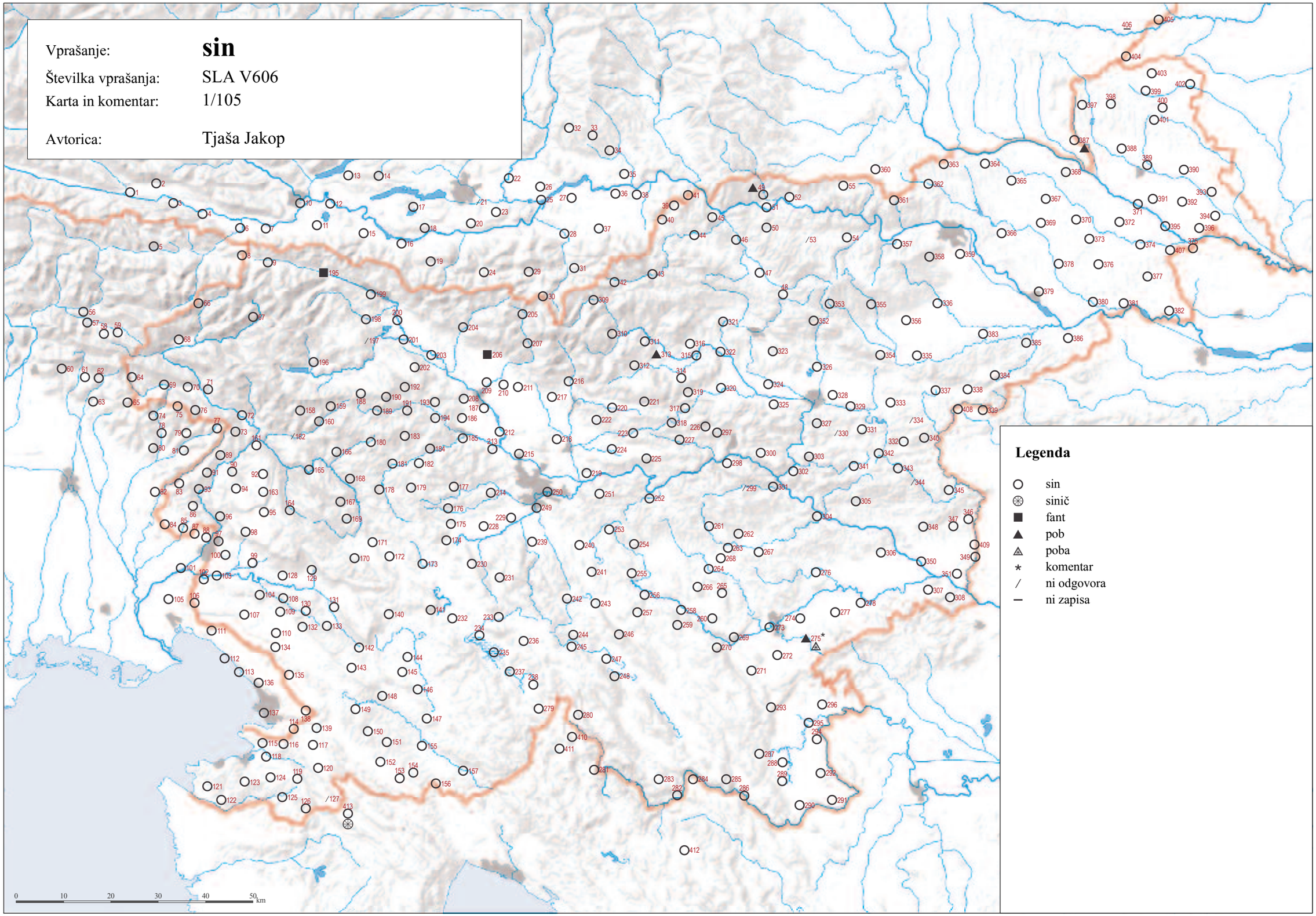

© Geografski inštitut Antona Melika ZRC SAZU, Inštitut za slovenski jezik Frana Ramovša ZRC SAZU in Inštitut za antropološke in prostorske študije, 2011

Vir kartografske podlage: pregledne karte Geodetskega zavoda RS, Geodetske uprave RS, Geodetskega inštituta Slovenije

SLA V607 ‘hči’ (1/106)

T001 šči̇̂
T002 šči̇̂
T003 šči̇̂
T004 šči̇̂
T005 šči̇̂
T006 šče̯r
T007 šče̯r
T008 xči̇̂
T009 xči̇̂; xče̯r, xči̇̂
T010 /; xče̯ːʀka, xče̯ːʀ
T011 šče̯ṙ
T012 šče̯ṙ; ščera (!)
T013 šče̯ṙa
T014 šče̯ːʀa
T015 šče̯ṙa
T016 šče̯ṙa
T017 šče̯ṙa
T018 šče̯ṙa
T019 šče̯ṙa
T020 /; xčéːʀa
T021 /
T022 ščiːəra
T023 šče̯ːṙa
T024 xče̯ra
T025 xče̯ːʀa
T026 šče̯ra
T027 čê̞ra
T028 čîʾra
T029 xčèəːra
T030 xče̯ːṙka
T031 xče̯ːʀa
T032 če̯ra
T033 čə̯ṙa; čə̯ra; xčə̯ːra̯
T034 číəʀa
T035 čə̀ːra, čiərka; xčə̀ːra
T036 či͡ərra
T037 čiə͡ṙa
T038 čə̯ra
T039 čiə͡ṙa
T040 čí͡ərra
T041 čə̯ra
T042 čə̯ra
T043 čə̯ra; čə̯ra
T044 čə̯ra
T045 čîəra
T046 čə̯ra
T047 čê̞ra
T048 čə̯ra
T049 ˈdekle, ˈčier[e]; ˈčiːəra
T050 čə̯ra; ˈčiːṙa
T051 čîəṙa
T052 čîəṙa
T053 /
T054 čə̯ra, xčə̯rka
T055 čîəṙa
T056 šíî; šíî
T057 šíî; šíî
T058 xíi̯; xíə̯, xíï
T059 šíï, lǫ̯pa; šíï
T060 [dˈna] št’ìː
T061 ščî
T062 xči̇̂
T063 šči:
T064 xči (!)
T065 xči̇̂
T066 xčí
T067 x́čî, x́čə̯r; xčî
T068 xči̇̂
T069 xčí
T070 x́čî
T071 x́čí; hčí
T072 xčiə̯r
T073 xčiə̯r
T074 xči:
T075 xči̇̂
T076 xči̇̂; x́čî
T077 xcî
T078 xči̇̂
T079 xči̇̂
T080 ščì:
T081 xči̇̂
T082 šˈči:
T083 xči̇̂
T084 xči̇̂
T085 xči̇̂
T086 xči̇̂
T087 xˈči:
T088 xči̇̂
T089 xčə́r
T090 xče̯r; xči̇̂, xče̯r; xči̇̂
T091 xče̯r, xči̇̂
T092 xče̯r
T093 xči̇̂, xče̯r
T094 xči̇̂
T095 xče̯r
T096 xči̇̂
T097 xči̇̂; xči̇̂; xčï; xči̇̂; xˈči:
T098 xkî
T099 xči̇̂, xkî
T100 xči̇̂
T101 xčî͡ər
T102 xči̇̂; xči̇̂; xˈčiər, xˈči:
T103 xčï
T104 xkî, x́čî
T105 xči̇̂
T106 xči̇̂
T107 xči̇̂
T108 xči̇̂
T109 x́čî; xči̇̂; xčï
T110 xči̇̂
T111 xči̇̂, xčí͡ərka
T112 xči̇̂; xˈči
T113 xˈči:
T114 xˈči:
T115 xči̇̂
T116 xčî, xíî
T117 xčî; xčî
T118 xčî; xíî
T119 xči (!)
T120 xčî
T121 xíî
T122 xíî
T123 xíï
T124 xíî
T125 xíî
T126 xčî
T127 xčî
T128 xči̇̂
T129 xči̇̂; hčî
T130 xči̇̂
T131 xči̇̂
T132 xči̇̂
T133 xči̇̂, xče̯r; xči̇̂; xčî͡ər
T134 xči̇̂
T135 xči̇̂
T136 xčï; xˈčiː
T137 xči̇̂; xčï
T138 xčî
T139 xčî
T140 xči̇̂, xče̯r
T141 xči̇̂
T142 xči̇̂
T143 x́čî, x́čiə̯r
T144 xči̇̂, ščî
T145 xči̇̂
T146 xči̇̂
T147 ščî
T148 xčêra; xči̇̂; xˈčiː
T149 xčî; xčî
T150 xčî
T151 xčî
T152 xčî
T153 xíî
T154 xčî
T155 xči̇̂; xčî; xˈčiː
T156 xˈčiː
T157 xčî
T158 xçe̯r; xˈçeːr
T159 xçe̯r; xˈçiə̯r
T160 xçi͡er
T161 xče̯r; xči͡er
T162 xčə́r
T163 xče̯r
T164 xči͡er
T165 xče̯r
T166 xče̯r; xčiə̯r; xˈčiə̯r
T167 xˈčiə̯r
T168 xči͡er
T169 xči̇̂; xčîr; xčí; xčï
T170 xči̇̂; xčê̞r
T171 xčê̞r
T172 xčê̞r
T173 /
T174 xči̯ə̯r
T175 xče̯r
T176 xčiː
T177 xče̯r
T178 xči͡er
T179 xčiə̯r
T180 xčï
T181 xčê̞r; xˈči
T182 xčiə̯r
T183 xčê̞r
T184 xči̇̂
T185 xčï, xčê̞r
T186 xči̯
T187 xče̯r; xčê̞r; xčï; xčï
T188 xče̯r; xˈčeːrka
T189 xče̯r
T190 xče̯r
T191 xče̯rka; xče̯r
T192 xče̯r; xčiː
T193 xče̯r; /
T194 xče̯r
T195 dekälč
T196 xče̯r
T197 xče̯r
T198 xči̇̂, xče̯r
T199 xče̯r
T200 xče̯r
T201 xči̇̂
T202 xče̯ṙ; xčũ; xčə̯ːʀka
T203 xče̯r
T204 xči̇̂, xče̯r
T205 xče̯ra
T206 /; dəklè
T207 xče̯r
T208 xče̯r; xče̯r; xče̯r
T209 xče̯r
T210 xči̇̂, xče̯r
T211 xči̇̂, xče̯r; xči̇̂, xče̯r
T212 xči̇̂, xče̯r
T213 xčiː
T214 xči̇̂
T215 xči̇̂
T216 xče̯r, xče̯ra
T217 xče̯r
T218 xčə̯ːr
T219 xči̇̂, xče̯r
T220 xče̯r
T221 xči̇̂, xčê̞r
T222 xče̯r
T223 xči̇̂
T224 xči̇̂
T225 xči̇̂, xče̯r
T226 xči̇̂, xče̯r
T227 xče̯r
T228 xče̯r
T229 xče̯r; xčê̞r
T230 xči̇̂, xčîr
T231 xčîə̯rka, xči̇̂; xči̇̂
T232 xče̯r, ščî, ščə̯r
T233 xči̇̂
T234 xči̇̂; xčï, ščï; (x)čîrka, xči̇̂; xči̇̂; xčí:
T235 ščî
T236 xči̇̂; xčì
T237 xči̇̂, ščî
T238 xči̇̂
T239 xči̇̂
T240 ščî͡er
T241 xčiə̯r
T242 xči̇̂, xčî͡ər
T243 xči̇̂
T244 ščî; xči̇̂
T245 ščî
T246 xči̇̂
T247 ščî, xči̇̂; xči̇̂; xčí
T248 xči̇̂
T249 xči̇̂
T250 xči̇̂
T251 xči͡er
T252 /; xčiə̯ra
T253 xči̇̂
T254 ščiə̯r
T255 xči͡er
T256 xči̇̂
T257 xči̇̂
T258 xči̇̂, xči͡er
T259 ščî͡ər
T260 xči͡er
T261 xči͡er
T262 xči̯; xčiə̯r
T263 xči͡er
T264 xčiə̯r; ščî͡er
T265 ščî
T266 xčí͡er
T267 xčí͡er; xčî͡ər
T268 ščí͡er
T269 xčiə̯r
T270 xčiə̯r
T271 xčî͡er
T272 ščier
T273 hčï, hči̯ə̯rka
T274 xčiə̯r
T275 pṳ̀ːnca, xčiə̯rka; pṳ̀ːnca
T276 xčiə̯r
T277 ščiːr
T278 xˈčiə̯r
T279 xčï
T280 šˈčeːrka
T281 xčï
T282 ščí; šˈči
T283 šˈčiː
T284 ščï
T285 xčî, čî
T286 xčî
T287 (x)čî
T288 xče̯r, xči̇̂
T289 x́čî
T290 x́čî
T291 čí; čî
T292 čî
T293 xči̇̂
T294 xči̇̂
T295 sčî
T296 xči̇̂, xče̯r
T297 xčí͡ər, xčí͡ərka
T298 xˈčiə̯rka
T299 /
T300 xčí͡er
T301 xče̯r
T302 xčiə̯r
T303 xče̯r
T304 xči̇̂; xˈčiːrka
T305 xči̇̂
T306 xče̯r
T307 šˈčeːr, šˈčeːrka
T308 xˈčeːr
T309 xˈčèːra
T310 xčêr
T311 xče̯ra; dêčła
T312 xči̯ə̯ra; xče̯ra
T313 ˈdèːčła
T314 xˈčeːra
T315 xče̯ra
T316 xče̯rka; xčï, xčîra; xčîə̯ra
T317 xči̇̂, xče̯r; xči̇̂; xˈčeːr
T318 xči̇̂
T319 xčê̞r
T320 xčê̞r
T321 xče̯rka, xči̇̂
T322 xčê̞ra
T323 ščî͡er, ščí͡erka
T324 xčîra
T325 xče̯ra
T326 xče̯ra; xˈčiːr
T327 xčiə̯r
T328 xče̯rka
T329 xče̯rka
T330 /
T331 (x)čeə̯rka
T332 xče̯r
T333 xče̯rka, xče̯ra
T334 /
T335 xči̇̂
T336 xči̇̂, xče̯rka
T337 čə̯rka, čə̯r
T338 čî
T339 kči̇̂, čî
T340 xče̯rka
T341 xče̯rka
T342 xčêr
T343 /
T344 /
T345 /; xˈčeːrka
T346 xče̯r
T347 xči̇̂; čî
T348 xˈčiː
T349 ˈčäːr
T350 ščə̯r
T351 čə̯r, xčə̯r
T352 xče̯rka
T353 čäi̯ra
T354 xči̇̂
T355 šˈčeːrka
T356 xčə̯i̯, xčêrka
T357 čə̯ra
T358 xčêrka
T359 xče̯rka; xče̯rka
T360 ˈčiːr
T361 ˈčiːra
T362 čäʲra
T363 čə̯r, čî
T364 xˈčäːrka
T365 šˈčeːrka
T366 čî
T367 šˈčeːrka
T368 (x)čə̯r
T369 ˈčeːr
T370 čə̯r; čə̯r; ščî
T371 šˈčiː, šˈčeːr
T372 čə̯r; čə̯r
T373 čə̯r
T374 ʰčə̯r; xˈčeːr
T375 čî
T376 čə̯r
T377 čə̯r
T378 xˈčeːr, xˈčeːrka
T379 čə̯r
T380 xˈčeːr
T381 čə̯r; šˈčeːrka, ˈčeːr
T382 čə̯r, hčî
T383 ˈčeːr, ˈčeːrka
T384 xˈčeːrka
T385 ˈčir
T386 xče̯r, xčï; xči̇̂
T387 ˈčiːi̯, ˈdeklica
T388 čîi̯; čîi̯
T389 čî
T390 čîi̯
T391 čîi̯
T392 čïi̯; čîi̯; čii̯ (!)
T393 čii̯
T394 čïi̯
T395 ˈčiːi̯
T396 čî, čïi̯
T397 ˈčiːi̯
T398 čî
T399 čïi̯
T400 čïi̯
T401 ˈčiːi̯
T402 ˈčiː
T403 čî
T404 čə̯r, čî; ˈčeːr, ˈčiː; ˈčiːi̯; ˈčiː, ˈčeːr
T405 ˈčeːr
T406 –
T407 ˈčeːr
T408 ˈčiʲ, kˈčiʲ
T409 ˈčeːr
T410 kˈčiː
T411 xˈči
T412 xˈčiː, xˈčeːrka
T413 xˈčiː

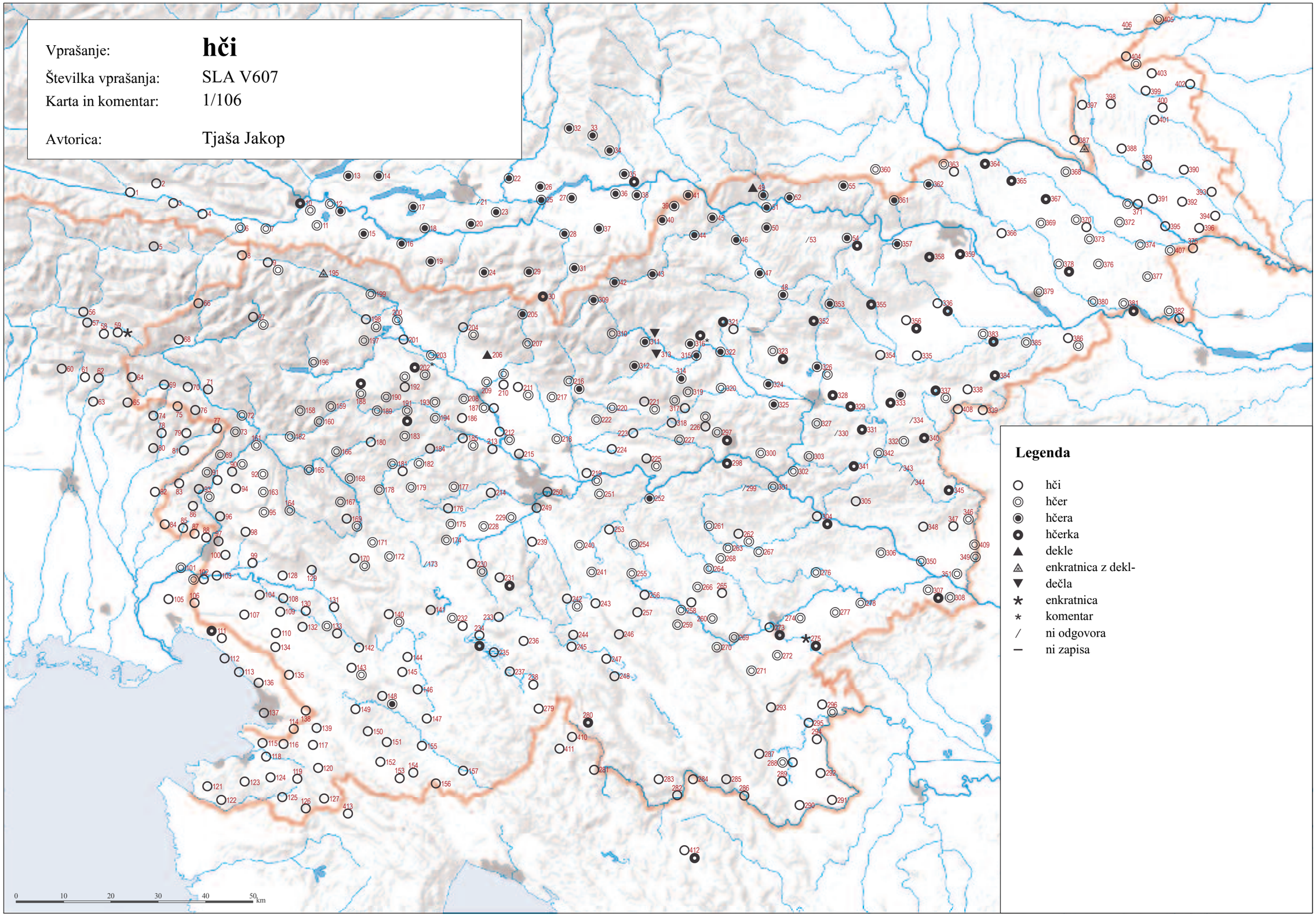

© Geografski inštitut Antona Melika ZRC SAZU, Inštitut za slovenski jezik Frana Ramovša ZRC SAZU in Inštitut za antropološke in prostorske študije, 2011

Vir kartografske podlage: pregledne karte Geodetskega zavoda RS, Geodetske uprave RS, Geodetskega inštituta Slovenije

SLA V620 ‘brat’ (1/107)

T001 ƀrâtər, ƀrät
T002 brâtər, (brat) (!)
T003 ƀrät, ƀrâtər
T004 ƀrät
T005 ƀrạt
T006 ƀrâtər
T007 ƀrâtər
T008 brạt
T009 brạt; brət
T010 /; bˈʀạt
T011 ƀŕâtər̀
T012 ƀŕátər̀; ƀŕâtər̀
T013 ƀŕátàr̀
T014 bʀà:t
T015 ƀŕâtər̀
T016 ƀŕátər̀
T017 ƀŕátər̀
T018 ƀŕátər̀
T019 ƀŕátər̀
T020 /; bʀá:təʀ
T021 /
T022 bˈʀat
T023 ƀŕá:tŕə̀
T024 ƀŕátər̀
T025 bˈʀat
T026 ƀŕátər̀
T027 brät
T028 brät
T029 brət
T030 bˈŕat, ƀŕà:təc
T031 bʀà:t
T032 bŕǫ̣tər
T033 ƀŕǫ̣tər; ƀŕǫ̣tər; bró:tər
T034 bʀà:t
T035 brȁ:tər; bˈrat
T036 brât
T037 brät
T038 brât
T039 brät
T040 brât
T041 brät
T042 brät
T043 brät; brät
T044 brät
T045 brät
T046 brät
T047 brät
T048 brät
T049 bˈra:t; bˈra:t
T050 ƀŕât; bˈŕa:t
T051 brât
T052 ƀŕât
T053 brât
T054 brât
T055 /
T056 brâtər; brâtər
T057 brâtar; brâtar
T058 brâtər; brâtər
T059 brâtər; brâtər
T060 brá:tar
T061 brátar
T062 brátar
T063 brà:tar
T064 bràt
T065 bràt
T066 brȁt
T067 ƀrẹ̀t; brȁt
T068 /
T069 brȁt
T070 brȁt
T071 brȁt; brèt
T072 bràt
T073 bràt
T074 bˈrat
T075 brät
T076 brät; bràt
T077 brät
T078 brät
T079 brät
T080 bˈrat
T081 brät
T082 bˈrə:t
T083 brạ̈t
T084 brạ̈t
T085 /
T086 brạ̈t
T087 bˈra:t
T088 brât
T089 brạt
T090 brạ̈t; brät; brät
T091 brät
T092 brät
T093 brạ̈t
T094 brät
T095 brȁt
T096 brât
T097 brât; brät; brät; brât; bˈra:t
T098 brät
T099 brät
T100 brât
T101 brât
T102 brạ̈t; brət; bˈrət
T103 brət
T104 brät
T105 brệt
T106 brạ̈t
T107 brạ̈t
T108 brạ̈t
T109 brệt; brạ̈t; brət, brät
T110 brət
T111 brạ̈t
T112 brət; bˈrät
T113 bˈra:t, bˈre:t
T114 bˈrä:t
T115 brêt
T116 brạ̈t
T117 brạ̈t; brât
T118 brȁt; brȁt
T119 brȁt
T120 brạ̈t
T121 brệt
T122 brȁt
T123 brȁt
T124 brȁt
T125 brât
T126 brât
T127 brạ̈t
T128 brât
T129 brạ̈t; brət (!)
T130 brət
T131 brạ̈t
T132 brạ̈t
T133 brạ̈t; brət; brât
T134 brạ̈t
T135 brạ̈t
T136 brət; bˈrə:t
T137 brât; brät
T138 brât
T139 brät
T140 brạ̈t
T141 brȁt
T142 brât
T143 brät
T144 brạ̈t
T145 brät
T146 brət
T147 brạ̈t
T148 brät; brət; bˈrət
T149 brạ̈t; brạ̈t
T150 brät
T151 brät
T152 brât
T153 brät
T154 brät, brạ̈t
T155 brât; brǫ̣t; bˈro:t
T156 bˈra:t
T157 brät
T158 brȁt; bˈro:t
T159 brǫ̣t; bˈro:t
T160 /
T161 brät; brät
T162 brät
T163 brạ̈t
T164 brät
T165 brät
T166 brät; brät; bˈrat
T167 bˈrat
T168 brät
T169 brät; brạ̈t; brät; brät
T170 brạ̈t; brät
T171 brät
T172 brạ̈t
T173 brạ̈t
T174 brạ̈t
T175 brät
T176 brät
T177 brät
T178 brät
T179 bˈrat
T180 brät
T181 /; bˈrat
T182 bˈrat
T183 brät
T184 brạ̈t
T185 brệt
T186 brệt
T187 brät; brät; brət; brət
T188 brât; bˈrạt
T189 brät
T190 brät
T191 brät; brät
T192 brät; bˈrat
T193 brät; /
T194 brät
T195 brət
T196 brät
T197 brät
T198 brət
T199 brât
T200 brạ̈t
T201 brət
T202 ƀŕät; ƀŕät; bˈʀạt
T203 brât
T204 brät
T205 brät
T206 brát; brət
T207 brät
T208 brät; brât; brət
T209 brât
T210 brət
T211 brät; brät
T212 brât
T213 bˈrət
T214 brät
T215 brạ̈t
T216 brạ̈t
T217 brət
T218 brạ̀:t
T219 brät
T220 brät
T221 brət
T222 brät
T223 brät
T224 brạ̈t
T225 brät
T226 brät
T227 brạ̈t
T228 brạ̈t
T229 brạ̈t; brạ̈t
T230 brät
T231 brät; brät
T232 brät
T233 brät
T234 brät; brät; brät; brät; brá:t
T235 brát
T236 brät; bˈrat
T237 brạ̈t
T238 brát
T239 brät
T240 brät
T241 brät
T242 brät
T243 brät
T244 brät; brät
T245 bràt
T246 brät
T247 brät; brät; bràt
T248 brät
T249 bràt
T250 brạ̈t
T251 brạ̈t
T252 /; bˈrạt
T253 brät
T254 brät
T255 brät
T256 brät
T257 brät
T258 brät
T259 brät
T260 brät
T261 brät
T262 brạ̈t; bràt
T263 brät
T264 bràt; brät
T265 brät
T266 brät
T267 brät; brạ̈t
T268 brät
T269 bràt
T270 bràt
T271 brät
T272 bˈrạt
T273 brạ̈t
T274 brät
T275 bˈrət; bˈrət
T276 bràt
T277 brà:t
T278 bˈrat
T279 brät
T280 bˈrat
T281 brät
T282 brät; bˈrat
T283 bˈrat
T284 brät
T285 brät
T286 brät
T287 brät
T288 brät
T289 brät
T290 brät
T291 brät; brät
T292 brät
T293 brät
T294 brät
T295 brät
T296 brät
T297 brât
T298 bˈrə:t
T299 /
T300 brệt
T301 brât
T302 brệt
T303 briệt
T304 brät, brệt; bˈra:t
T305 brệt
T306 brȁt
T307 bˈrat, bˈra:t
T308 bˈra:t
T309 bˈrat
T310 brât
T311 brät; brət
T312 brät; brät
T313 bˈrat
T314 bˈra:t
T315 brât
T316 brât; brät; brät
T317 brạ̈t; brạ̈t; bˈrat
T318 brät
T319 brạ̈t
T320 brạ̈t
T321 brât
T322 brȁt
T323 brȁt
T324 brạ̈t
T325 brạ̈t
T326 brât; bˈra:t
T327 briệt
T328 brât
T329 brât
T330 briêt
T331 brȁt
T332 brệt
T333 brât
T334 brât
T335 brât
T336 brȁt
T337 brȁt
T338 brȁt
T339 brȁt
T340 brât
T341 briệt
T342 briêt, brêt
T343 brȁt
T344 brȁt
T345 /; bˈra:t
T346 brȁt
T347 /; brȁt
T348 bˈrȁ:t
T349 bˈrät
T350 brȁt
T351 brệt
T352 brât
T353 brât
T354 brât
T355 bˈra:t
T356 brât
T357 brât
T358 brȁt
T359 brât; brât
T360 bˈra:t
T361 bˈra:t
T362 ƀŕât
T363 brât
T364 bˈra:t
T365 bˈra:t
T366 brât
T367 bˈrȁt
T368 brät
T369 bˈrat
T370 brät; brät; brät
T371 bˈrat
T372 brät; brät
T373 brät
T374 brät; bˈrȁ:t
T375 brät
T376 brät
T377 bràt
T378 bˈrat
T379 brât
T380 bˈra:t
T381 brät; bˈrȁ:t
T382 brät
T383 bˈrȁt
T384 bˈrȁ:t
T385 bˈrat
T386 brȁt; brȁt
T387 bˈrȁt
T388 brȁt; brät
T389 brȁt
T390 brȁt
T391 brȁt
T392 brät; brät; bˈrȁt
T393 brȁt
T394 brät
T395 bˈrat
T396 brät
T397 bˈrụȁ:t
T398 brȁt
T399 brȁt
T400 brȁt
T401 bˈrȁt
T402 bˈrȁ:t
T403 brȁt
T404 brȁt; bˈrȁt; bˈrȁ:t; bˈrȁ:t
T405 bˈrȁt
T406 –
T407 bˈra:t
T408 bˈra:t
T409 bˈrȁ:t
T410 bˈra:t
T411 bˈrat
T412 bˈrat
T413 bˈre:t

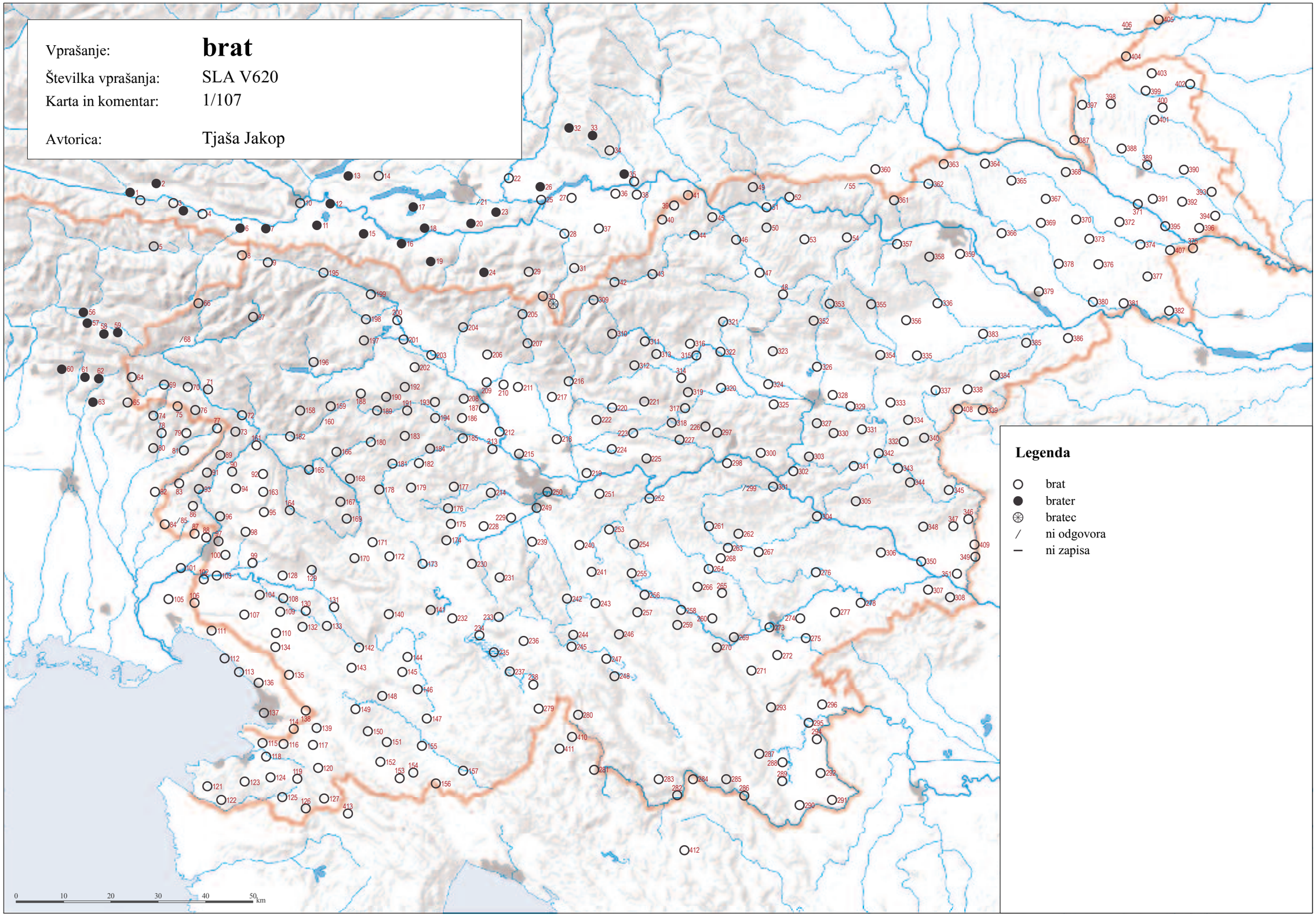

© Geografski inštitut Antona Melika ZRC SAZU, Inštitut za slovenski jezik Frana Ramovša ZRC SAZU in Inštitut za antropološke in prostorske študije, 2011

Vir kartografske podlage: pregledne karte Geodetskega zavoda RS, Geodetske uprave RS, Geodetskega inštituta Slovenije

SLA V622 ‘polbrat’ (1/108)

T001 po pǫ́u̯ȍ ƀrät
T002 pə pǫ́u̯ȍ brat
T003 pə pǫ́u̯ȍ brät
T004 pa puȍu̯ȍ ƀrät
T005 pa pûə brạ̈t
T006 pa pǫ́u̯ brâtər
T007 po pou̯ brâtər
T008 pa pǫ̧u̯ brạ̈t
T009 pa pǫ́u̯ brạ̈t; pa pòu̯ brət
T010 /; po pǫ́:u̯ə b'rạt
T011 po pûəu̯ ƀrâtəř
T012 po pǫ́u̯ə ƀřátəř; pǫ pǫ́u̯ə ƀřâtəř
T013 po pǫ́u̯ə ƀřátəř, na púu̯ ƀřátəř
T014 /
T015 po pǫ́u̯ ƀřátəř
T016 pu pǫ́u̯ ƀřátəř
T017 pu pǫ́u̯ə ƀřátəř
T018 po pǫ́u̯ ƀřátəř
T019 pǫ pǫ́u̯ ƀřátəř
T020 /; po pò:u̯ bʀá:təʀ
T021 /
T022 pò:u̯b'ʀat
T023 pù:ƀřá:təř
T024 pu pǫ́u̯ ƀřátəř
T025 po pó:u̯b'ʀat
T026 /
T027 pǫ pǫ̧u̯ brät
T028 po pûəu̯ brät
T029 pu pǫ́:w brət
T030 po pò:u̯ b'řat
T031 pó:u̯bʀà:t
T032 brǫ́tər na pǫ̧u̯
T033 po pou̯ brǫ́tər; po pǫ̧u̯ ƀřǫ́tər; pupù:u̯brò:t
T034 pó:u̯bʀàt
T035 pou̯brá:t; pò:u̯b'rat
T036 pu pǫ̧u̯ brât
T037 pǫ̈u̯ brat
T038 pu pǫ̈u̯ brât
T039 po pǫ̧u̯ brät
T040 pǫ̈u̯brât
T041 pǫ̈u̯ brät
T042 pǫ̈ brät
T043 po pǫ̈u̯ brät; pǫ̧u̯ brät
T044 pǫw pǫ̧u̯ brät
T045 pǫ̈u̯ brät
T046 pǫ̈u̯ brät
T047 pǫ̈u̯brat
T048 pǫ̈u̯ plätn̩ brät
T049 pou̯b'ra:t; pou̯b'ra:t
T050 pǫ̈u̯ brat; 'pou̯břạ:t
T051 pǫ̈u̯brât
T052 pûbřât, brât po mǫ̧teři, po äči
T053 /
T054 pǫ̧u̯brat
T055 pûbřât
T056 /; /
T057 brâtar; brâtar
T058 brâtar; /
T059 brâtər po pûl; /
T060 là:stri, 'pou̯ brá:tar, là:stri brá:tar
T061 brátar
T062 brátar lâštrẹ
T063 brà:tar là:štri
T064 pǫ̧u̯ brat
T065 pǫ̧u̯ brat
T066 pu pǫ́lẹ brẹ̈t
T067 pou̯brät; po pou̯ brẹ̈t
T068 brät pu pǫ́lị
T069 /
T070 pǫ́ brät
T071 /; pou̯ brèt
T072 pa pàu̯ brät
T073 pa pälu brät
T074 b'rat po má:ter, b'rat po oc'je
T075 brät
T076 pǫ̈u̯ brat; popǫ̧u̯brät
T077 /
T078 brät
T079 brät
T080 b'rat po po'lu
T081 /
T082 b'rə:t po 'po:li
T083 po pû brạ̈t
T084 ni prâvi brạ̈t
T085 brât po pû, brât po pôlu
T086 brạ̈t pu pǫ̧l
T087 b'ra:t po 'po:li
T088 brât pupǫ̧li
T089 pǫ́u̯ brat, brạ̈t po pǫ́lu
T090 pa pälǫ brạ̈t; pǫ̧u̯ brät; papälo brät
T091 po pǫ̈lu brat
T092 po pǫ̈l brät
T093 pä̰u̯ brạ̈t
T094 /
T095 /
T096 /
T097 pû brat; brät po pǫ̧li; brät po pǫ̧li; brât po pǫ̧li; po 'po:li b'ra:t
T098 /
T099 /
T100 po pu̯ǫ̧li brât
T101 pu brât
T102 /; po pu̯ǫ̧li brət; /
T103 brət po pu̯ǫ̧li
T104 brät po pᵘǫ̧li
T105 brẹ̈t
T106 /
T107 brạ̈t po pǫ̧li
T108 po pu̯ǫ̧li brǫ̧t
T109 po pᵘǫ̧li brẹ̈t; po pu̯ǫ̧li brạ̈t; po püoli brət
T110 /
T111 brät po pu̯ǫ̧ə̰le
T112 brət po pu̯ǫ̧ə̰lu; po 'pu̯älu b'rät
T113 b'ra:t pu 'pu̯a:lu, b're:t pu 'pu̯a:lu
T114 /
T115 pǫ̧u̯brêt
T116 /
T117 pə pǫ̧u̯ brət; pə pou̯ brət
T118 /; pu brət
T119 /
T120 /
T121 ni pravi brẹ̈t (!)
T122 ni vẹ̈re brât
T123 po pǫ̧li brä̈t
T124 /
T125 pu brât
T126 /
T127 /
T128 po pu̯âli brət
T129 /; po pu̯ǫ̧l brət
T130 pu pu̯ǫ̧li brət
T131 po pᵘǫ̈l brạ̈t
T132 /
T133 pu pu̯ǫl brạ̈t; pu pu̯ǫ̧l brət; pu pu̯ǫ̧l brət
T134 pạ pǫ̧lẹ brät
T135 /
T136 brət pa pu̯âlẹ; pa 'pu̯a:lẹ b'rə:t
T137 pǫ̧u̯ brət; fiĺâštru̯o
T138 pəpuəlẹbrǫ̧t
T139 pǫ pǫ̧u̯ brat
T140 po pᵘâl brạ̈t
T141 po pu̯ä̰l brät
T142 pu pu̯ä̰l brät
T143 po pᵘâli brät
T144 pu pǫ̧u̯ brạ̈t
T145 pu pu̯äli brät
T146 pu pǫ̧u̯ brət
T147 pa pû brạ̈t
T148 pa pu brät; papûbrət; po 'pu b'rət
T149 pa pû brạ̈t; pa pû brạ̈t
T150 brät pa pû
T151 po pû brät
T152 pû brạ̈t
T153 pǫ̈u̯ brät
T154 po pû brät
T155 pû brat; po pû brǫ̧t; po 'pu: b'ro:t
T156 'pu:b'ra:t
T157 po pû brät
T158 /; pa 'po:lu b'ro:t
T159 pa pǫ̈u̯ brǫ̧t; pa 'po:lu b'ro:t
T160 brǫ̧t pa pǫ̧lu
T161 /; pa pälu brät
T162 /
T163 pu brät
T164 pa pǫ̈l brät
T165 pa pälu brät
T166 pa pälu brät; /; pa 'palu b'rat, b'rat pa 'palu
T167 'pǫ:u̯b'rat
T168 pa pou̯ brät
T169 pa pǫ̧u̯ brät; pa pǫ̈u̯ brät; pa pau brät; pa pa̰u̯ brät
T170 pạ pǫ̧l brät; pa pǫ̧l brät
T171 pa pǫ̧l brät
T172 po pǫ̧u̯ brät
T173 /
T174 pạ pu̯ǫ́ł brạ̈t
T175 pa pᵘàl brät
T176 papvát̀ł brät
T177 pa pu̯ä̰l brät
T178 popǫ̧u̯ brät
T179 po pó:l b'rat
T180 pa pä̰l brät
T181 pǫpǫ́l brät; pò:u̯ b'rat
T182 po pò:l b'rat
T183 pǫ pǫ̧l brät
T184 pu pǫ̧l brạ̈t
T185 pu pǫ̧l brẹ̈t
T186 pu pǫ̧l brẹ̈t
T187 pǫ pǫ̧l brät; pu pǫ̧l brat; po pǫ̧l brət; po poł brət
T188 popǫ̧l brat; po'po:l b'rạt
T189 pǫpǫ̧lbrat
T190 pǫ pǫ̧l brät
T191 po pǫ́l brät; po pǫ̧u̯ brät
T192 po pǫ́l brat; po pó:l b'rat
T193 po pǫ́l brät; /
T194 pǫ pǫ̧l brät
T195 pǫ pou̯ brət
T196 spowǫ̧vən brät
T197 po pǫ́u̯ brät
T198 popǫ́u̯ brət
T199 pǫpǫ̧u̯ brǫ̧t
T200 po pǫ́u̯ brạ̈t
T201 po pǫ́u̯ brət
T202 po pǫ́l brät; po pǫ́l brät; pǫ̀:lb'rạt
T203 popǫ́u̯ brât
T204 pǫ pǫ̈u̯ brät
T205 /
T206 pǫ pǫ́u̯ brat; po pǫu̯ brət
T207 popǫ̧u̯brät
T208 po pǫ́l brät; popǫ́lbrət; pu pǫ́u̯ brət
T209 po pǫ́u̯ brǫ̧t
T210 pupǫ́u̯brət
T211 pǫ pǫ́u̯ brat; pǫ pǫ́u̯ brat
T212 pupǫ́u̯brət
T213 pupó:u̯ b'rət
T214 pu pǫ́u̯ brät
T215 pu pǫ́u̯ brạ̈t
T216 pu pǫ́u̯ brạ̈t, na spû brạ̈t
T217 /
T218 pu pə̀u̯: brạ̈:t
T219 pupu̯ä̰l brät
T220 pu pǫ̧u̯ brat
T221 pupǫ̧u̯brət
T222 pu pǫ̧u̯ brat
T223 pu pu̯ä̰l brat
T224 pu pǫ̧ brạ̈t
T225 pu pu̯ä̰l brät
T226 pu pǫ̧ brat
T227 pǫ pǫ̧ brạ̈t
T228 pa pᵘàl brät
T229 nạ̰ pû brạ̈t; pa pu̯ä̰l brạ̈t
T230 pa pu brät
T231 pa pu̯ǫ́l brät; pa pü brät
T232 po pû brät
T233 po pu̯ǫ́lị brät
T234 po pᵘǫ̧l brät; po pu̯ǫ́l(ị) brät; ne pu brät, po pol brät; ne pù brät; popù:brat
T235 popû brät
T236 po pu̯ǫ́lị brät; po'pu̯ó:l b'rat, təmä̰lẹ b'rat
T237 po pᵘälẹ brạ̈t
T238 pǫ pû̀ə̰lị brát
T239 po pól brät
T240 pa pól brät
T241 na‿pól‿brat
T242 pa pu̯ǫ́l brät
T243 pa pû brät
T244 po pǫ́l brät; po pu̯ǫ́l brät
T245 pǫ pǫ́lə brät
T246 /
T247 po pǫ́l brạ̈t; po pol brät; po pǫ̧l brât
T248 po pǫ́l brät
T249 po pǫ̧l brät
T250 pǫ pǫ́l brạ̈t
T251 pa pǫ́l brạ̈t
T252 /; pu pó:l b'rat
T253 pa pol brät
T254 pa pól brät
T255 pạ pól brät
T256 pu pól brät
T257 brät
T258 po pól brät
T259 pa pǫ́u̯ brät
T260 po pól brät
T261 pu pu̯ál brät
T262 pupǫ́lbrạ̈t; pu pu̯á:l brät
T263 po pól brät
T264 pu pǫ̧u̯ brät; po pól brät
T265 pu̯ǫpu̯ál brät
T266 po pᵘǫ́l brät
T267 pu pǫ́l brät; pu pu̯ál brạ̈t
T268 pu pu̯ä̰l brät
T269 po pó:l brät
T270 po pó:l brät
T271 po pól brät
T272 pu pó:l b'rạt
T273 pu pǫ̧l brạ̈t
T274 pu pǫ̧l brät
T275 po pu̯ó:l b'rət; pu pu̯ó:l b'rət
T276 pu pu̯ǫ́l brät
T277 pu pu̯à:l brà:t
T278 pu 'pu̯o:l b'rat
T279 pa pu̯ä̰lẹ brät
T280 na 'polu b'rat[a]
T281 pû brat
T282 brätič; na 'pu: b'rat
T283 'na pub'rat
T284 näpubrat
T285 na pû brät
T286 na pu brät
T287 po pǫli brät
T288 po pǫ́li brät
T289 po pǫ̧li brät
T290 pǫ̈l̩ubrät
T291 pǫ̈l̩u brät; pǫ̈łubrat
T292 po połu brät
T293 po pu̯ǫ̧l brät
T294 po pǫ̧li brät
T295 po pǫ̧li brät
T296 po pǫ̧l brat
T297 pu pǫ̧u̯ brət
T298 pu 'pou̯ b'rə:t
T299 /
T300 pu pǫ̧u̯ brẹ̈t
T301 po pǫ̧u̯ brat
T302 pu pᵘǫ̧l brẹ̈t
T303 /
T304 /; 'pǫ:u̯ b'ra:t
T305 popǫ̧u̯brat
T306 pu pu̯ǫ̧l brä̈t
T307 'pǫ:lb'ra:t
T308 po 'pu:l b'ra:t
T309 pə 'pu̯o:łə b'rat
T310 pə pǫ̂lə brât
T311 pə pᵘâłə brät; po pu̯ǫ̧łə brət
T312 pə pu̯älə brät; po pᵘału brät
T313 pə 'puǫłə b'rat
T314 pə'pu̯o:łə b'ra:t
T315 pə pu̯ǫ̧łə brât
T316 pǫ̧u̯ brat; pǫ̈platən brät; pǫ pǫ̧u̯ brät
T317 pǫ pᵘ͡ä̰l brạ̈t; pů pǫ̧u̯ brạ̈t, pů pǫ̧u̯ brət; 'pou̯brat
T318 po pᵘä̰l brat
T319 /
T320 /
T321 po pǫ̧u̯ brat
T322 pǫ̂platn̩ brä̂t
T323 pᵘǫ̂platn̩ brät
T324 pǫ̂pletn̩ brạ̈t
T325 /
T326 pǫ̧plẹtn̩ brat; 'po:u̯ b'ra:t
T327 pǫu̯platn̩ brẹ̈t
T328 pǫu̯brat, pǫ̧platn̩ brât
T329 pǫ̧u̯ brat, pǫ̧platn̩ brat
T330 /
T331 naspǫu̯ brä̂t
T332 pǫu̯brẹ̈t
T333 pâu̯brāt
T334 pâu̯ brât
T335 pǫ̈uplatn̩ brât
T336 pǫ̈u̯ brât
T337 pâu̯ brat
T338 pǫ̂u̯brat
T339 brä̂tič
T340 pǫu̯brat
T341 po pǫ̧l brîẹt
T342 pu pû brîẹt
T343 pǫu̯brä̂t
T344 /
T345 /; 'pu: b'ra:t
T346 na pû brä̂t
T347 /; pû brä̂t
T348 'po: 'pu: b're:t
T349 'pub'rät
T350 pǫpûbrä̂t
T351 pupǫ̈l brẹ̈t
T352 pǫ̈u̯ platn̩ brât
T353 pä̰u̯brat, pä̰u̯plâtn brât
T354 pǫ̧platn̩ brat
T355 /
T356 pä̰u̯platn̩ brât
T357 pǫ̈u̯ brat
T358 pǫ̂u̯ brât
T359 pǫ͡u̯brat; pǫ̧u̯brat
T360 'pu:b'ra:t
T361 'po:u̯b'ra:t
T362 /
T363 pǫ̈u̯ brat
T364 'pǫu̯b'ra:t
T365 'pu:b'ra:t
T366 pǫ̈u̯ brat
T367 'po:u̯b'rät
T368 na pǫ̈u̯ brät
T369 'pǫ:b'rat
T370 pǫ̧lbrät; pǫ̧lbrät; pǫ̧lbrat
T371 'pǫ:lbrat
T372 pǫ̧lbrät, po ẹ̈noj strä̂ni brät; pǫ̧lbrat
T373 pǫ̧lbrät
T374 pǫ̧lbrät; 'pǫ:l b'rat
T375 na pǫ̧l brät
T376 /
T377 pǫ̧lbrạ̈t, pǫ̧lbrạ̈t
T378 'pub'rat
T379 brât po ä̂nė strânė
T380 'pu:lbrat
T381 pǫ̧lbrät; 'pǫ:lbrat
T382 pǫ̧lbrat, pǫ̧lbrat
T383 'pǫu̯b'rat
T384 'pa:u̯b'rä:t
T385 'pǫu̯b'rät
T386 pôbrạ̈t; pǫ̧l brä̂t
T387 'pǫu̯b'rat
T388 mf̩zẹu̯ brä̂t; pǫ̧ubrat
T389 mf̩zäu̯ brä̂t
T390 pǫ̈u̯brat
T391 pǫ̂u̯brat
T392 pů ȍči brat, pů mätẹrı brat; pǫ̈u̯ brä̂t; 'pǫu̯brat
T393 na pǫ̈u̯ brät
T394 pǫ̈u̯brat
T395 'pǫ:w b'rat
T396 napǫ̈u̯ brat
T397 'po:u̯b'ru̯ä:t
T398 mf̩zäo̯ brä̂t
T399 mf̩zeu̯ brä̂t
T400 mf̩zäo̯ brä̂t
T401 'pǫu̯b'rät
T402 'pǫ:u̯brât
T403 brä̂t po ǫči, brä̂t po mä̂terę
T404 /; /; 'po:u̯ b'rä:t; /
T405 b'rạt po 'ma:terị, po 'ǫčị
T406 –
T407 'pǫ:lb'ra:t
T408 'po:lub'rat
T409 'pǫ:lub'rä:t
T410 'pǫ:lub'ra:t
T411 b'rat po u'čẹ:ti/'ma:teri, 'polub'rat
T412 'pǫ:lubrat
T413 'po:lu̯b're:t

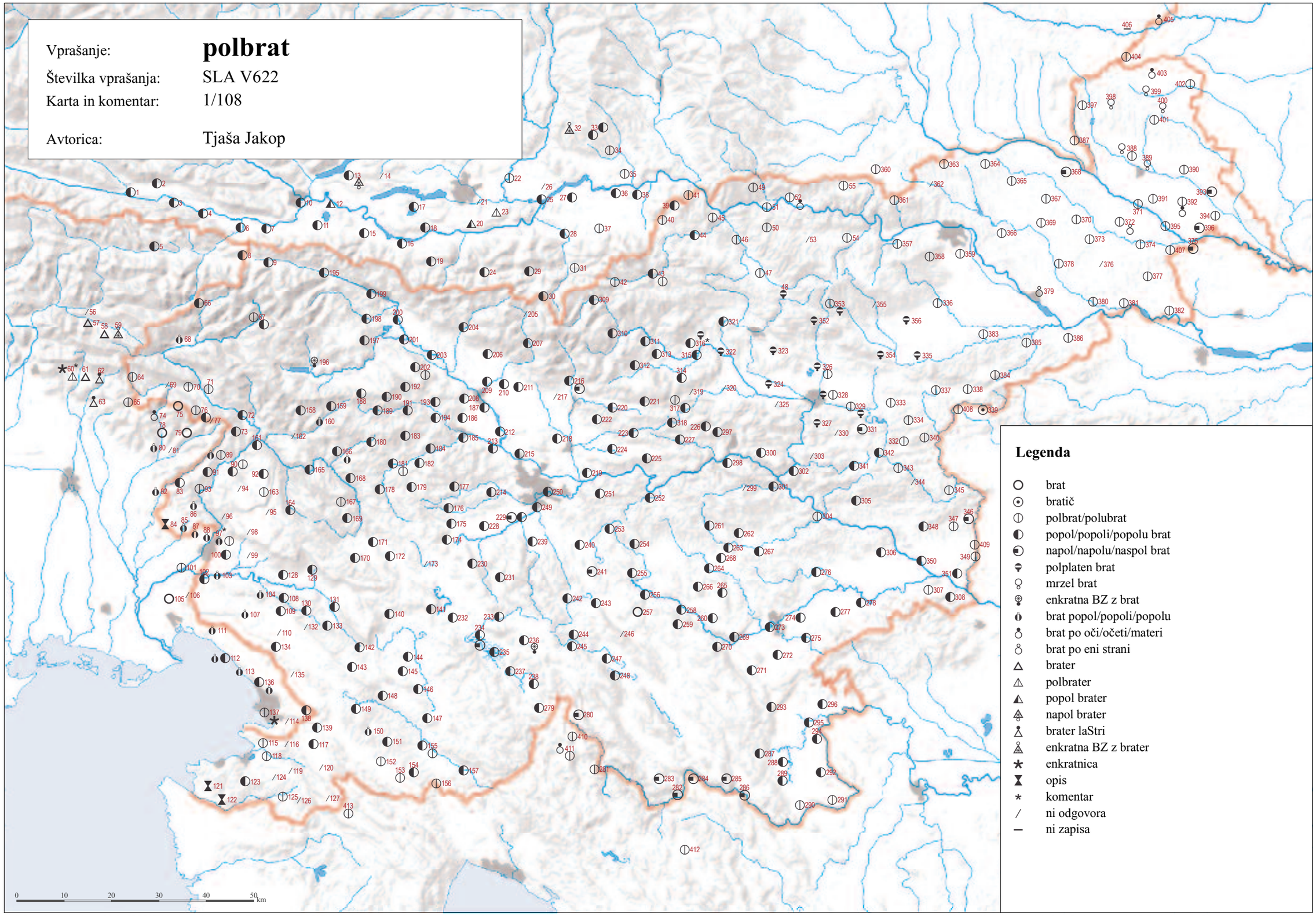

© Geografski inštitut Antona Melika ZRC SAZU, Inštitut za slovenski jezik Frana Ramovša ZRC SAZU in Inštitut za antropološke in prostorske študije, 2011

Vir kartografske podlage: pregledne karte Geodetskega zavoda RS, Geodetske uprave RS, Geodetskega inštituta Slovenije

SLA V609 ‘stari oče’ (1/109)

T001 nə́nə̃̈
T002 đîəđələ
T003 tə stârė, đîəđəc
T004 starə u̯ȁčä̯, tą stârə
T005 ta stâr ǫ́čà
T006 ǫ́čä
T007 đẹ̑đeị
T008 wǫ́čä
T009 stâr ȍ̃ća; ta stâr áća
T010 /; dẹ̀:deị, dẹ:t
T011 đîəđeị
T012 dẹ̑di; dẹ́dė
T013 dẹ̑đi
T014 dẹ́:di
T015 dẹ̑dẹ
T016 ti stâŕə âti, dẹ̑di
T017 dẹ̑di
T018 dẹ̑di, ǫ̑fati
T019 dẹ̑di
T020 /; xè:jj̑i
T021 /
T022 stà:ʀ à:ti
T023 dẹ́:di, ˈdẹd̩
T024 dẹ̑di
T025 staʀ à:tej
T026 stâri âti
T027 dẹ̑dej, stâr âtej
T028 dẹ̑deị
T029 dẹ̀:di
T030 dẹ̀:dək
T031 dẹ̀:di
T032 dîəđəc
T033 đîəđəc; đîəđəc; đẹ̀:đəc
T034 dẹ̀:dej
T035 /; stà:ri òče, dẹ́:da
T036 dẹ̑deị
T037 dẹ̑deị
T038 dẹ̑deị
T039 dẹ̑di
T040 dẹ̑di
T041 dẹ̑di
T042 dẹ̑di
T043 ǫ̑če, dẹ̑di; dẹ̑di
T044 dẹ̑di
T045 dẹ̑di
T046 dẹ̑di
T047 dê̑deị
T048 dẹ̑ⁱdẹc
T049 ˈdẹ:da, sˈtaʀ ˈača, ˈdiedej; sˈto:rı̨ ˈača, ˈdẹ:dek, ˈdẹ:da
T050 dẹ̑deị; ˈde:di
T051 dẹ̑deị
T052 dẹ̑deị
T053 dẹ̑deị
T054 ïŋkič
T055 dẹ̑dẹ
T056 dẹ̑t; dẹ̑t
T057 dẹ̑t; dẹ̑t
T058 dẹ̑t; dẹ̑t
T059 dẹ̑t; dẹ̑t
T060 nò:no, ta stà:ri ocˈja
T061 nǫ̑no, ocȁ
T062 nǫ̑no, ocä
T063 nǫ̀:no
T064 wǫ́cà
T065 ućà
T066 nǫ̑no
T067 tie stâr ǫ́ća; ǫ́cà, nônо
T068 te stâri ǫ́cà
T069 tą stár wəčà, táta star, táta ta star, nǫ́nǫ
T070 táta, tą stár
T071 ać́á; te stár tátà
T072 ta stàr áčę
T073 äčę, nônо
T074 nò:no, te stà:ri ocja (!)
T075 nǫ̑no
T076 te stâr očà; ǫ́čà
T077 ocja̯ä, nǫ̑no
T078 nǫ̑no
T079 nǫ̑no
T080 ˈnȯ:no
T081 nǫ̑no
T082 ˈno:no
T083 nǫ̑no
T084 nǫ̑no
T085 ȍ̃ča
T086 nǫ̑no
T087 ˈno:no, ˈo:če
T088 nǫ̑no
T089 ǫ́če
T090 äčę, nônо; äčę; tâta, stə̀r äče, nǫ̑nč, nǫ̑no
T091 star tâta, nǫ̑nč
T092 äče, /, nǫ̑nǫ
T093 nǫ̑no
T094 ǫ̈̀čе
T095 stə̑r tâta
T096 ᵘǫ̑če, nǫ̑no
T097 nǫ̑no; nǫ̑no; nǫ̑no; nônо; ˈno:no
T098 star tâta
T099 u̯ä̯čę, stâri tâta, nǫ̑no
T100 nǫ̑no
T101 nônо
T102 nǫ̑no; nônо; ˈno:no
T103 stâri tâta, nǫ̑no
T104 ta stä̯r vâć́e, nǫ̑no
T105 /
T106 stâri wǫ̑čе, wǫ̑t’e (-će)
T107 nǫ̑no
T108 u̯âče
T109 nǫ̑no; nônо; stə̑r uȍče, nǫ̑no
T110 nǫ̑no
T111 nûə̃nǫ
T112 nônо; ˈnǫno
T113 ˈno:no
T114 ˈnuəno
T115 nûǫno
T116 nǫ̑no
T117 ta stâri u̯ȁće, nǫ̑no; nûənǫ
T118 nûᵒno; nûəno
T119 nûənić
T120 stâri u̯äćⁱe
T121 nǫ̑nit’
T122 nǫ̑nit’
T123 nǫ̑nit’
T124 nǫ̑ni, nûoni
T125 nǫ̑no, nǫ̑ni
T126 nǫ̑no, nǫ̑nić, u̯ä̃ća
T127 ǫ̑će, nǫ̑no
T128 u̯âče, nônо
T129 wä̯čė, u̯âče, nǫ̑no; stər wâče
T130 vâčę
T131 tą stä̯r wâčę
T132 u̯ǫ̑če, nûᵒnǫ
T133 u̯ǫ̑čе; tə stər u̯ǫ̑čе; u̯ȍče
T134 nônо, ȍče
T135 nǫ̑no
T136 nu̯ânǫ; ˈno:no, ˈnuəno
T137 nûȍnǫ; nûono
T138 nûəno
T139 nûǫnǫ
T140 stä̯r wâče
T141 švǫ̑γər
T142 stə̑r u̯ä̯čе
T143 nᵘǫ̑no
T144 stä̯r u̯ǫ̑čе
T145 u̯äčę
T146 stə̑r u̯ǫ̑čе
T147 stâri u̯äčę, âtę
T148 star âta, wäče; stârę u̯ȍče, stârę âte; sˈta:rę ˈu̯a:če
T149 ta stârı̨ u̯âće, nûənu; nûənu, ta stârı̨ u̯âće
T150 stâr wǫ̑će, nǫ̑no
T151 stârı̨ wǫ́će
T152 nǫ̑no, stä̯r u̯ǫ́će
T153 stâri ćâća
T154 starı̨ u̯ǫ́će, star u̯ǫ́će, star âte
T155 stâri âte, nǫ̑no; stârı̨ u̯ǫ́će; sˈta:ri ˈu̯a:će
T156 ˈno:no, sˈta:r(i) ˈate, sˈta:r(i) ˈća:ća
T157 stə̑r âte
T158 /; ʂˈto:r ˈoça
T159 ta stǫ̑r ǫ̑ça; ta ʂˈto:r ˈo:ça
T160 ta ʂtǫ̑r ǫ̑ça
T161 /; tȁ stə̑r äčę
T162 stâr äče
T163 nǫ̑no
T164 stə̑r äče
T165 ta stə̑r wäčę
T166 ta stâr wäče; stə̑r u̯äče, ta stə̑r; ta sˈtar ˈwače
T167 ˈače, sˈtar ˈata
T168 ta stə̑r äče
T169 stâr ata, stâr ᵘǫ̑čе; starâta; stə̑r âta; stə̑r âta
T170 tą stâr ǫ̑čę; ta stâr ǫ̑čę
T171 ta stâr ǫ̑čę, ta stâr
T172 ta star ǫ̑čе
T173 wä̯čе
T174 stâr u̯ǫ̑čе, dẹ̑d
T175 ta stâr ᵘȁče
T176 ta stà:r váče
T177 ta stâr wȁče
T178 tȁ stâr, áče, stəráta
T179 ˈta sta:r ˈoče, očà:nc
T180 stə̑r äče
T181 tȁ stâr ȍ̈ča; stà:r à:ta
T182 ˈta sta:r ˈǫča
T183 ta stâr ȍ̈ča
T184 ȍ̈ča
T185 stə̑r ǫ̑ča
T186 stə̑r ȍ̃ča
T187 ta stâr ǫ̑ča; stə̑r vǫ̑ča; stə̑r ǫ̑ča; stə̑r wǫ́ča
T188 ta stâr wǫ̑ča; sˈtar ˈa:ta, ˈa:ta
T189 ta stâr wǫ̑ča
T190 ta stâr wǫ̑ča
T191 wǫ̑ča; stâr áta
T192 wǫ̑ča; sˈtar á:ta, wó:ča
T193 wǫ́ča; /
T194 ta stâr wǫ́ča
T195 stâr áta
T196 ta stâr wǫ́ča
T197 star áta, ta stâr
T198 ta stâr wóča
T199 stə̑r âta
T200 (ta) stâr áta, (ta) stâr wǫ́ča, ta stâr
T201 stârata
T202 stâŕčək; stə̑ŕ áta, stâŕčək; dẹ̀:dək, á:ta, u̯ò:čka, stà:ʀčək, sˈtąʀ á:ta
T203 stâr áta
T204 vǫ́ča, stə̑r vǫ́ča
T205 ǫ́ča, dẹ̑deị
T206 /; ta stâr wóča
T207 stâr áta
T208 ta stâr; stâr áta, stâr ǫ̑ča; stə̑r ǫ́če
T209 stâr ata
T210 wǫ́ča, tə stâr
T211 ta stâr ǫ́ča; ta stâr ǫ́ča
T212 wǫ́ča, stâr ata
T213 sˈtər wó:ča, wó:ča
T214 ta stâr vȁče
T215 stâr ǫ́čе, stâr áta
T216 stä̯r ǫ́čе, ǫ́ta
T217 stâr ǫ́čе, stâr fǫ́tər
T218 stà:r wȁ:če
T219 stâr u̯ä̯čę
T220 stä̯r âta
T221 stə̑r u̯ȍče
T222 ta stâr
T223 ta stâr wäče
T224 stə̑r wä̯čе
T225 wäče
T226 u̯äče, star âta
T227 stä̯r âta
T228 ta stâr ᵘȁčę
T229 (tą) stâr wä́čе, tą stâr, wä́čе; y̯ä̯čе
T230 stə̑r áta
T231 stârı̨ u̯ǫ́čе; stä̃r u̯áče
T232 ta stâr ᵘǫ̑čę
T233 stârı̨ ᵘǫ́čе
T234 ta stâr ᵘǫ́čę; uǫ́čę, tı̨ stârı̨ uǫ́čę; (tə) star u̯óče; stâr(ə) u̯ǫ́čе; star u̯à:če
T235 stə̑r u̯óče
T236 star u̯ǫ́čе; stȁ:r u̯ó:če, u̯ó:če
T237 tą stâr wáče
T238 stä̃rı̨ u̯áčę
T239 stâri ǫ́čе
T240 stâr óče, stârı̨
T241 stâróče
T242 stâr uǫ́čе
T243 stə̑r ǫ́čе
T244 stâr ǫ́čе; stə̑r ȁ́ta, fǫ́tər
T245 stârə ǫ́ča
T246 stâr ǫ́čе
T247 stâr ǫ́čе; stâr ǫ́ča; stə̀r ǫ̑čе, stə̀r ȁ̃ta
T248 stâr ǫ́čе
T249 stâr ǫ́čе
T250 stâr ᵘǫ́čе
T251 stâr ǫ́čе
T252 /; stà:r á:ta
T253 stârı̨ ǫ́čę, ǫ́čę
T254 (ta) stâr očę
T255 stâr oće
T256 stâr óče, áta
T257 stâr ǫ́ča
T258 stâr óče
T259 stə̑r óčę
T260 stâr óče
T261 stâr áta
T262 stä̯r áčⁱe; stà:r á:če
T263 stâr áče
T264 ta stâr, stə̀r áta; stə̑r óče
T265 stâr áče, áče
T266 stâr áče
T267 stâr áče; stä̯r áče
T268 stâr áče
T269 stà:r ó:če
T270 stà:r ó:če, stà:r á:te
T271 stâr óče, áte
T272 stà:r á:te
T273 stâr ǫ́čе
T274 stâr áče, áče
T275 á:če; á:če
T276 stà:r á:če, á:če
T277 stà:r á:čе
T278 /
T279 star ȁ̃ta, u̯ä̯čę
T280 sˈtar ˈo:čе
T281 stâręı̨ u̯ǫ̑ča
T282 stâri ä̯ı̨ta, ǫ̑ča; ˈa̯ı̨ta ta sˈta:rė
T283 ˈajta sˈta:rę, ˈajta tę sˈta:rę
T284 ä̯ı̨ta stə̑rę
T285 stâri u̯ǫ́ča, čäča, tȁta
T286 stâri ǫ́ča
T287 stâri aˈı̨ta
T288 čäča, stâri áte, päpa, stâri ä̯ı̨ta
T289 stâri áte, ćäć́a
T290 stâri ćäć́a
T291 stâri ćâća, tȁta; stâri ȍ̈təc, ćâća
T292 stâri ǫ̑čе, tâta
T293 stə̑r âte, u̯äče
T294 stâri âte
T295 stə̑rate
T296 stâri âte
T297 tə stə̑r u̯âče
T298 sˈtər ˈu̯a:čе
T299 sˈtə:r ˈu̯o:čе, sˈta:r ˈu̯o:čе
T300 stâr âtę, fǫ̑tar, u̯ǫ̑čka
T301 stə̑r u̯ǫ̑čе
T302 stâr u̯ǫ̑čе, dẹ̑ı̨čk
T303 (stâr) wǫ̑čе
T304 stâr âte; sˈta:r ˈa:te
T305 stə̑r ȁ̃te, ǫ̑čę
T306 stâr ȁ̃te
T307 sˈta:ri ˈa:te
T308 sˈtȁ:ri ˈa:tä, ˈǫ:čä
T309 sˈtar ˈa:ti
T310 stə̑r u̯ȍče
T311 stə̑r u̯äča; starât’ə
T312 ta stâr u̯äčę; stä̯r u̯äč’ȁ
T313 sˈtar ˈwača
T314 (sˈta:r) ˈva:ča, (sˈta:r) ˈa:tȁ, (sˈta:r) ˈfu̯o:tər
T315 stâr wäče, stâr äte
T316 stâr ȁt’ȁ; stâr u̯ǫ̑čе; stə̑r ᵘə̑čе
T317 stä̯r wä̯čе; stä̯r ata, u̯vǫ̑čе; sˈtar ˈvəče
T318 ta stä̯r wä̯čе
T319 stä̯r wä̯čе
T320 star äte
T321 starâte
T322 stä̃r at’e
T323 stä̃r ȁ̃tę, fȁ̃tər
T324 stə̑r vä̯čе
T325 stâri âte
T326 u̯ǫ̑čę; sˈta:r ˈwo:čе
T327 stä̃r ᵘǫ̑čе
T328 stä̃r ate
T329 /
T330 /
T331 stâr ȍte
T332 stä̃r ǫ̑čе, ȁ̃te
T333 stâr âte
T334 /
T335 stâri âta, u̯ǫ̑ča
T336 stâri ȁ̃ta, dẹ̑ı̨dęc
T337 stä̃ri ǫ̑čе, stä̃ri âta, wǫ̑čе
T338 stä̃ri u̯ǫ̑čе
T339 dẹ̑dek, stä̃rı̨ ȁ̃te
T340 stä̃r wǫ̑čе
T341 stâr âte
T342 stâr uǫ̑čе
T343 stâr âte
T344 âte
T345 stâri ȁ̃ta; sˈta:rę ˈa:ta
T346 stä̃ri ȁ̃tȁ
T347 star âta; stä̃r ǫ̑čе, ǫ̑čе
T348 sˈtȁ:r ˈa:te
T349 sˈtȁ:r(ı̨) ˈȁ:ta
T350 star ǫ̑čе (!)
T351 stä̃r ǫ̑čę, stə̑râtę
T352 dẹ̑idec
T353 dä̯ı̨da
T354 stä̃ri âta, dəⁱdęc
T355 sˈto:ri ˈa:ta
T356 stä̃ri u̯ȍča
T357 dẹ̑ⁱdęc, dẹ̑de
T358 stä̃ri u̯ȍča, dẹ̑dek
T359 stârı̨ u̯oča; dẹ̑ı̨da
T360 ˈdẹ:de
T361 ˈdẹ:dek, ˈdẹ:de
T362 dẹ̑dec
T363 dïᵉdec
T364 ˈdiẹdek, ˈuǫča
T365 ˈdi:ẹda
T366 dïedec
T367 ˈdẹdek
T368 dẹ̑dẹk
T369 ˈdẹdek
T370 dẹ̑dẹk; dẹ̑dẹk; dẹ̑dẹk
T371 sˈtǫ:rę ˈǫča, sˈtǫ:rę ˈatek, ˈdẹdek
T372 dẹ̑dẹk; dẹ̑dek, ȍ̈ča, stǫ̑rı̨ ȍ̈ča
T373 ȍ̈ča, dẹ̑dek
T374 dẹ̑dẹk; ˈdẹdek
T375 dẹ̑dẹk
T376 dẹ̑dẹk
T377 dẹ̑dẹk
T378 ˈdė̑dek, ˈȯ:ča
T379 dẹ̑dẹk
T380 ˈǫ:ča, ˈdẹ:dek
T381 dẹ̑dẹk; ˈdẹ:dek, sˈtȁ:rę ˈȁ:ta
T382 dẹ̑dẹk
T383 sˈtȁrı̨ ˈǫčä, ˈdẹ:däk
T384 sˈtȁri ˈȁ:tek
T385 dê̑dek, dê̑dec
T386 dẹ̑dek; dẹ̑dek
T387 dẹ̑däk
T388 stârı̨ ȍ̈čȁ, dẹ̑dẹk; stə̑rı̨ ȁı̨ta, dẹ̑dek
T389 ä̯ı̨tȁ stârę
T390 dẹ̑dek
T391 dẹ̑dek
T392 dẹ̑dẹk; dẹ̑dek; ˈdẹdek
T393 dẹ̑däk
T394 dẹ̑dẹk
T395 ˈdẹdek
T396 dẹ̑dẹk
T397 sˈta:rę ˈa:jta
T398 dẹ̑däk
T399 dẹ̑ı̨dek
T400 stâri ȍ̈ča
T401 ˈdẹdek, ˈdẹdı̨
T402 ˈdẹ:ı̨dek
T403 dẹ̑ı̨däk
T404 ȍ̈ča, dẹ̑ı̨dek, dẹ̑ı̨dẹ; ˈǫča, ˈde:ı̨dek, ˈde:ı̨dẹ; ˈdä:ı̨dek; ˈǫ:ča, ˈde:ı̨dek, ˈde:ı̨dẹ
T405 ˈde:ı̨dek
T406 –
T407 ˈdẹ:da, ˈdẹ:dek
T408 ˈdẹ:da, sˈta:ri ˈa:ta, sˈta:ri ˈta:ta
T409 sˈtȁ:rek
T410 ˈdė:da, sˈtar ˈa:ta, ˈa:ta
T411 sˈtar ˈa:ta, ˈdida
T412 sˈtar ˈtȁ:ta, ˈdẹ:da
T413 ˈdı̨:de

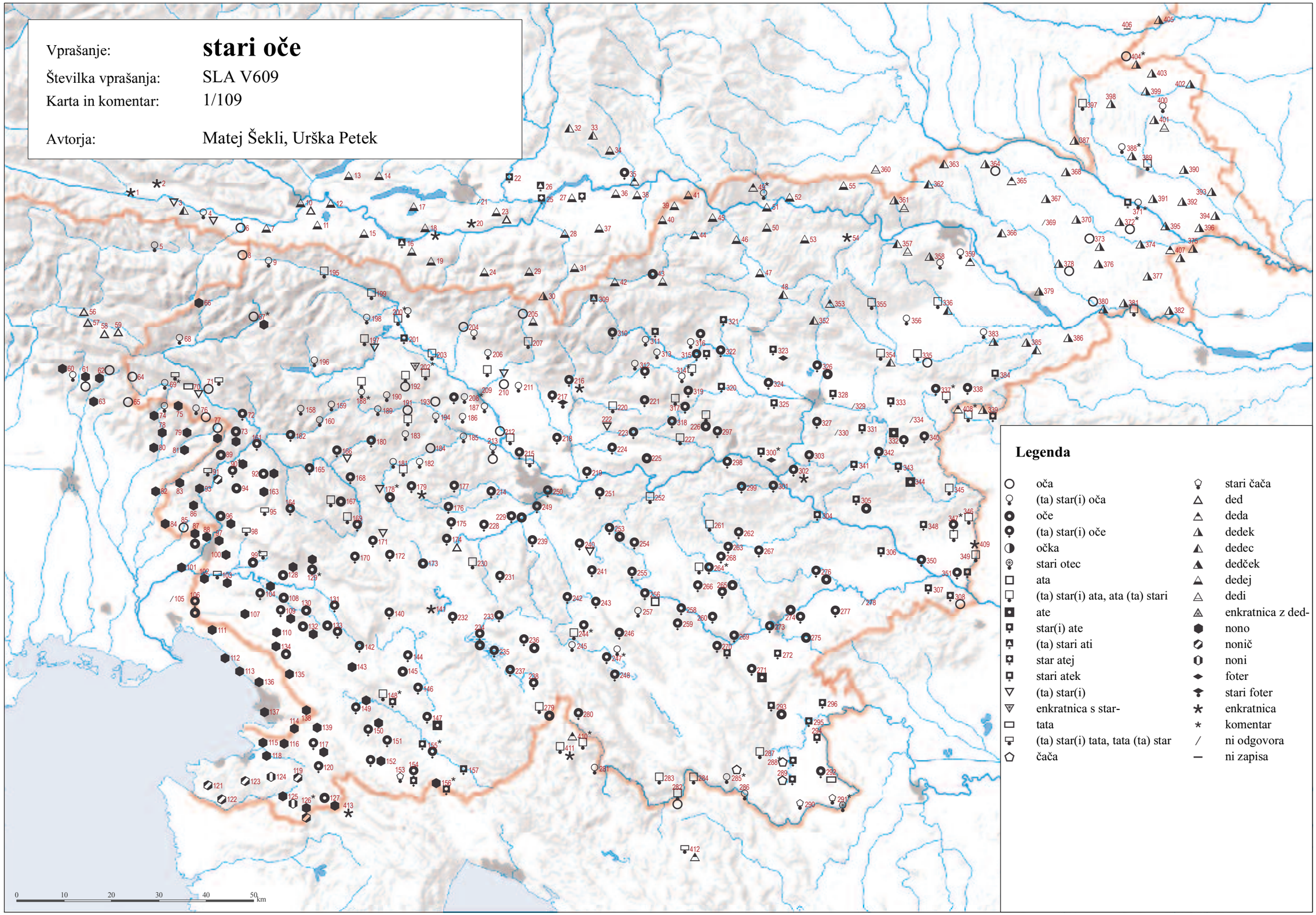

© Geografski inštitut Antona Melika ZRC SAZU, Inštitut za slovenski jezik Frana Ramovša ZRC SAZU in Inštitut za antropološke in prostorske študije, 2011

Vir kartografske podlage: pregledne karte Geodetskega zavoda RS, Geodetske uprave RS, Geodetskega inštituta Slovenije

SLA V610 ‘stara mati’ (1/110)

T001 ƀáƀəcä, bábəca
T002 ƀáƀəcä
T003 ƀábicä, tə stâra, bábica
T004 stâra̧ mátə̑, ta̧ stâra̧, stâra̧ mátə, tȧ stâra̧
T005 ta stâra mátę̑
T006 ƀáƀəcä, mátę̑, bábəca
T007 ƀáƀəcä, bábəca
T008 mát, ta stâra mámä
T009 stâra mâma, mâtl’a; ta stâra máma, ta stâra mâtl’a
T010 /; bá:pca
T011 ƀáƀəcä, bábəca
T012 bábcà; babcä
T013 bábcà
T014 bá:pcà
T015 baƀcà
T016 ti stâra mâma, bapcä
T017 bábəcà
T018 babəcä, o̧̊ma
T019 bàbəcà
T020 /; bá:bi
T021 /
T022 stà:ra má:ma
T023 bá:bi
T024 bä̧pca, bä̧bi
T025 stá:ra mà:ma, ọ̀:ma
T026 stârà̧ mâma
T027 stâra mama, stǫ̊ra mǫ̊ma, babíca
T028 babîca
T029 babì:ca
T030 babì:ca
T031 babì:ca
T032 bǫ́ƀəca
T033 ƀǫ́ƀəca; ƀǫ́:ƀəca; ƀó:ƀəca
T034 babì:ca
T035 bä̊:bi̯ca; stà:ra mä̊́:ti, bíca
T036 babîca
T037 babîca
T038 babîca
T039 babîca
T040 babîca
T041 babîca
T042 babîca
T043 babïca; babïca
T044 babîca
T045 babîca
T046 babïca
T047 bïca, babïca
T048 bïca
T049 ˈbica, sˈta̧:ra ˈmama; sˈto:ra ˈmama, ˈoma, ˈba:bica, ˈbi:ca
T050 babîca; baˈbi:ca
T051 babïca
T052 babïca
T053 babîca
T054 ȍmama, babîca, ûŋka
T055 bâbi̯ca
T056 bâba; bâba
T057 bâba; bâba
T058 bâbə; bäba̧, bäbə
T059 bâba; bâba
T060 nò:na
T061 nǫ̊na, mátę
T062 nǫ̊na, mátę
T063 nȍ:na
T064 mát
T065 mát
T066 nǫ̊na
T067 ta stâra matę; mátę̑, mátę
T068 ta stâra mátę̑, ta stâra mátę
T069 nǫ̊na, máma stara, máma ta stara; /
T070 màma, ta̧ stára, màma ta̧ stára
T071 mát; te stâra mámà
T072 ta stára̧ mát
T073 mát, nôna
T074 nò:na, nó:na, ta stà:ra má:ma
T075 nǫ̊na
T076 stâra mát; mát
T077 (stâra) mát, nǫ̊na
T078 nǫ̊na
T079 nǫ̊na
T080 nó:na
T081 nǫ̊na
T082 ˈno:na
T083 nǫ̊na
T084 nǫ̊na
T085 mâti
T086 nǫ̊na
T087 ˈma:ti, ˈno:na
T088 nǫ̊na
T089 nǫ̊na, mátę
T090 mâtę, nona (!); mâtę; stâra mâte, nǫ̊na
T091 stâra mama, nǫ̊na
T092 mât(i), nǫ̊na, mâti
T093 nǫ̊na
T094 mât
T095 stâra mâma
T096 mâti, nǫ̊na
T097 nǫ̊na, mə̈ti; nǫ̊na; nǫ̊na; nôna; ˈno:na
T098 stara mâma
T099 nǫ̊na, mə̈ti, stâra mâma, bâbica, nûnca
T100 nu̯ǫ̊na
T101 nôna
T102 nǫ̊na; nôna; ˈno:na
T103 stâra mâma, nǫ̊na
T104 ta stâra mâti
T105 /
T106 nǫ̊na, mâti, nôna, stâra mâti
T107 nûᵒna
T108 mâti, stâra mâti
T109 nǫ̊na; nôna; stâra mâtə, nǫ̊na
T110 nǫ̊na
T111 nûəna
T112 nônä; ˈnǫ̊nä
T113 ˈno:na
T114 ˈnuəna
T115 nûǫ̊na
T116 nǫ̊na
T117 nǫ̊na, ta stâra mâti; nûəna
T118 nûᵒna; nûəna
T119 nûəna
T120 stâra mâti
T121 nǫ̊na
T122 nǫ̊nå
T123 nǫ̊na
T124 nǫ̊na, nûona
T125 nǫ̊na
T126 nǫ̊na, mä̊ti
T127 mâti, nǫ̊na
T128 nôna
T129 mâti, nôna; stâra mâti
T130 mâti
T131 ta̧ stâra mâti
T132 nûᵒna, stâra mâma
T133 mâtę; tə stâra mâtę; mâtę
T134 nôna, mâtę
T135 nǫ̊na
T136 nu̯ə̊na; ˈma:tę, ˈno:na, ˈnuəna
T137 nuôna; nûona
T138 nûəna
T139 nûǫ̊na
T140 stâra mâtę
T141 stâra mama
T142 stâra mâti
T143 nᵘǫ̊na
T144 stâra mâti
T145 mâti
T146 stâra mâtę
T147 mä̊ma stâra
T148 stara mâma, mâtę; stâra mâma, stâra mâtę; sˈta:ra ˈma:tę
T149 ta stâra mâti, nûəna; nûəna, ta stâra mâti̯
T150 stâra mâma, nǫ̊na
T151 stâra mâti̯
T152 nǫ̊na, stâra mâti
T153 stâra mâma
T154 stâra mä̊ma, stâra mâma
T155 stâra mâma; stâra mâti̯; sˈta:ra ˈma:ti
T156 ˈno:na, sˈta:ra ˈma:ma
T157 stâra mâma
T158 /; s̩ˈta:ra ˈma:t
T159 ta stâra mât; ta s̩ˈta:ra ˈma:t
T160 ta stâra mât
T161 /; tȧ stâra mât
T162 (stâra) mât
T163 nǫ̊na
T164 stâra mât
T165 ta stâra mât
T166 /; stâra mât, ta stâra; ta sˈta:ra ˈma:t
T167 ˈma:t, sˈta:ra ˈma:ma
T168 ta stâra mät
T169 mât; staramâma; stä̈ra mâma, mâti; stâra mâma
T170 ta̧ stâra̧ mât’; ta stâra mâti
T171 ta stâra mát
T172 ta stâra mat
T173 mát
T174 mát, stâra mát
T175 ta stâra mát
T176 ta stà:ra má:t
T177 ta stâra mát
T178 tȧ stâra, mât, stå̧ramâma
T179 ˈta sta:ra mà:t
T180 stâra mât
T181 /; stà:ra mà:ma
T182 ˈta sta:ra mà:t
T183 ta stâra mât
T184 mât
T185 stâra mât
T186 stâra mât
T187 ta stâra mat; stâra mât; stâra mât; stára màt
T188 ta stâra mat; sˈta:ra ˈma:ma, ˈma:ma
T189 ta stâra mât
T190 ta stâra mât
T191 màtə; stâra máma
T192 mât; stà:ra má:ma, má:t
T193 mát; /
T194 ta stâra mát
T195 stâra máma
T196 ta stâra mát
T197 stâra máma, ta stâra
T198 ta stâra máte
T199 stâra máma
T200 (ta) stâra mâma, ta stâra
T201 stâra mâma
T202 stâr̀ca; stâr̀a mát, stâr̀ca; stà:ʀca, stá:ʀa má:ma, bá:bica, bá:bi
T203 stâra máma
T204 mát
T205 mát, babíca
T206 stâra mát; ta stâra mát
T207 stâra máma
T208 ta stâra; stâra máma, stâra mát; stâra mát
T209 stâra mat, máma
T210 mát, mə̈t
T211 ta stâra mát; ta stâra mát
T212 mát, stâra mama
T213 stà:ra má:t, má:t
T214 ta stâra mát
T215 stâra máma
T216 stâra mát, stâra mátər
T217 stâra mát
T218 stà:r(a) má:t
T219 stâra mat
T220 stâra mâma
T221 stâra mât
T222 ta stâra mât
T223 ta stâra mât
T224 stâra mat
T225 mât
T226 stâra mâma
T227 stâra mâma
T228 ta stâra mát
T229 (ta̧) stå̧ra mát, ta̧ stâra̧, mát; mát
T230 stâra máma
T231 stara mátj̧ (!); stå̧ra mä̊́tj̧
T232 ta stâra mât
T233 stâra mátj̧
T234 ta stâra mát; mátj̧, tj̧ stâra mâtj̧; (tə) stara mát(ə); stâra mát(ə); stara màtę
T235 stâra mâtə
T236 stâra mátę; stå̧:ra má:tę, má:tę
T237 ta̧ stâra mátə
T238 stå̧ra mä̊́tj̧
T239 stâra máti, mát
T240 stâra mát, stâra
T241 stâramát
T242 stâra mátj̧
T243 stâra mát
T244 stâra mátə; mä̊́tə, stå̧ra mä̊ma
T245 stâra mátə
T246 stâra mát
T247 stâra mátə; stâra mátə; stara mä̊́tə
T248 stâra mát
T249 stâra mát
T250 stâra máma
T251 stâra mát
T252 /; stà:ra má:t
T253 mát
T254 (ta)stâra mát
T255 stâra mát, stâra mátj̧
T256 stâra mát
T257 stâra mát
T258 stâra mát
T259 stâra mát
T260 stâra mát
T261 stâra máma
T262 stâra mát; stà:ra má:t
T263 stâra mát
T264 mát, stâra máma; stâra mát
T265 stâra mát, mát
T266 stâra mát
T267 stâra mát, máma; stâra mát
T268 stâra mát
T269 stà:ra má:t
T270 stà:ra má:t, stà:ra mà:ma
T271 stâra máma
T272 stà:ra má:ma
T273 stâra máma, stâra mát
T274 (stâra) mát
T275 má:t; má:t
T276 stà:ra má:t, má:t
T277 stà:ra má:t
T278 sˈta:ra ˈma:ma
T279 stå̧ra mä̊ma, mä̊tę
T280 sˈtara ˈma:ma, ˈba:bica
T281 stâra mätę
T282 stâra mâma; ˈma:ma ta sˈta:ra, ˈma:tė
T283 ˈma:ma sˈta:ra, ˈma:ma tę sˈta:ra
T284 mäma stä̈ra
T285 stâra mäti, mäma
T286 stâra mäma
T287 stâra mäma
T288 stâra mäma
T289 stâra mäma
T290 stâra mäma
T291 stâra mäma; stâra mäma
T292 stâra mâma
T293 stâra mâma, mätę
T294 stâra mäma
T295 stä̈rmama
T296 stâra mâma
T297 stâra mâma
T298 sˈta:ra ˈma:ma
T299 sˈta:ra ˈma:ma, sˈta:ra ˈma:t
T300 stâra mâma
T301 stâra mât
T302 stâra mâma, bâbica
T303 /
T304 stâra mâma; sˈta:ra ˈma:ma
T305 stå̧ra mä̊ma, mä̊t
T306 stå̧ra mä̊ma
T307 sˈta:ra ˈma:ma, ˈba:bica
T308 sˈtå:ra ˈma:ma, ˈmå:ti
T309 sˈta:ra ˈma:ma
T310 stâra mât
T311 stâra̧ka, stâra mâma, stârčka; stâra mâma
T312 ta stâra mât; mât’
T313 sˈtara ˈma:ma, ˈma:t’
T314 (sˈtå:ra) ˈmå:tė, (sˈtå:ra) ˈmå:t’, (sˈtå:ra) ˈma:mȧ
T315 stå̧ra mä̊t(i̯), stå̧ra mäma
T316 stâra mäma; stâra mä̈t; stâra mâti
T317 stâra mât; mât, stâra mâma; sˈta:ra ˈma:ma
T318 ta stâra mat
T319 stâra mat
T320 stâra mä̊ma, bâbica
T321 stâra mâma
T322 stå̧ra mä̊ma
T323 stå̧ra mä̊ma
T324 stå̧ra mä̊t, mä̊ma
T325 stâra mâma
T326 stâr mä̊t; sˈta:ra ˈma:ma
T327 sta̧ra mᵘâᵒta
T328 stå̧ra mâma
T329 o̧̊mama, stâra mama
T330 /
T331 stå̧ra mâma
T332 stå̧ra mä̊ma
T333 stå̧ra mâma
T334 /
T335 stâra mâma
T336 stâra mä̊ti, mâma
T337 stå̧ra mâma, o̧̊ma
T338 stå̧ra mä̊ma
T339 stå̧ra mä̊ma, mä̊tj̧
T340 stâra mâma
T341 stâra mä̊ma, stara mä̊ma
T342 stâra mât
T343 stâra mâma
T344 mâma
T345 stâra mä̊ma; sˈta:ra ˈma:ma
T346 stå̧rȧ mä̊mȧ
T347 star mä̊ma; stå̧ra mä̊ti
T348 sˈtå:ra ˈmå:t
T349 sˈtåra ˈmå:ma
T350 stå̧ra mä̊t
T351 stär/a/ mäma
T352 bâpca, babîca
T353 bäpca
T354 stå̧ra mâma
T355 sˈto:ra ˈma:ma
T356 stå̧ra mä̊ti
T357 bâbica
T358 stå̧ra mä̊ti, bä̊bica
T359 stâra mätj̧; bâpca
T360 ˈba:bica
T361 ˈba:bica
T362 o̧̊ma, stâr̀a mâti
T363 bä̊bica
T364 ˈba:bica, ˈma:ti
T365 ˈo:ma, ˈba:bica
T366 bâbica
T367 ˈbä̊bica
T368 bâbi̯ca
T369 ˈbabica, ˈmati
T370 bäbica; bäbica; bäbi̯ca
T371 sˈto:ra ˈmatę, ˈbabica
T372 bäbica; bäbica, mä̈tj̧, stǫ̊ra mä̈tj̧
T373 bäbi̯ca
T374 bäbi̯ca; ˈbabica
T375 bäbica
T376 bäbica
T377 bäbi̯ca
T378 ˈbä̊bica, ˈmä̊tj̧, ˈo̧:čo̧va/måterna ˈmätj̧
T379 bâpca
T380 ˈma:tę, ˈba:bica
T381 bäbi̯ca; ˈbä̊:bica, sˈtå:ra ˈmå:ma, ˈo̧:ma
T382 bäbi̯ca
T383 sˈtåra ˈmät, ˈbä̊bica
T384 sˈtåra ˈmä̊:ma
T385 stå̧ra ˈmäti, ˈbä̊bica
T386 bä̊bicä; bä̊bica
T387 ˈmätj̧, ˈbäbi̯ca
T388 stârå̧ mä̊tj̧, bä̊bi̯cȧ; stä̈ra mǫ̈ma, bâbica
T389 stâra mǫ̈mȧ
T390 mǫ̈mca
T391 mä̊mca, mä̊tı̣
T392 /; mä̊mca; ˈmämca
T393 mä̊mca
T394 mämca
T395 ˈmämca
T396 mäm(ı̯)ca
T397 ˈmo̧:ma
T398 bä̊bica
T399 bä̊ba
T400 stâra mä̊tę
T401 ˈmoma, ˈbäbi̯ca
T402 ˈbä:ba
T403 bä̊ba
T404 mä̊tę; ˈmätę; ˈmä:tę; ˈmä:tę
T405 ˈbä:ba
T406 –
T407 ˈba:bica, ˈba:ka
T408 sˈta:ra ˈmä:ma, ˈba:ka
T409 sˈtå:rika
T410 sˈtara ˈma:ma, ˈba:ka, ˈma:ma
T411 sˈta:ra ˈmama, ˈba:ka, ˈno:na
T412 sˈtara ˈmäma, ˈba:ka
T413 ˈbä:ba

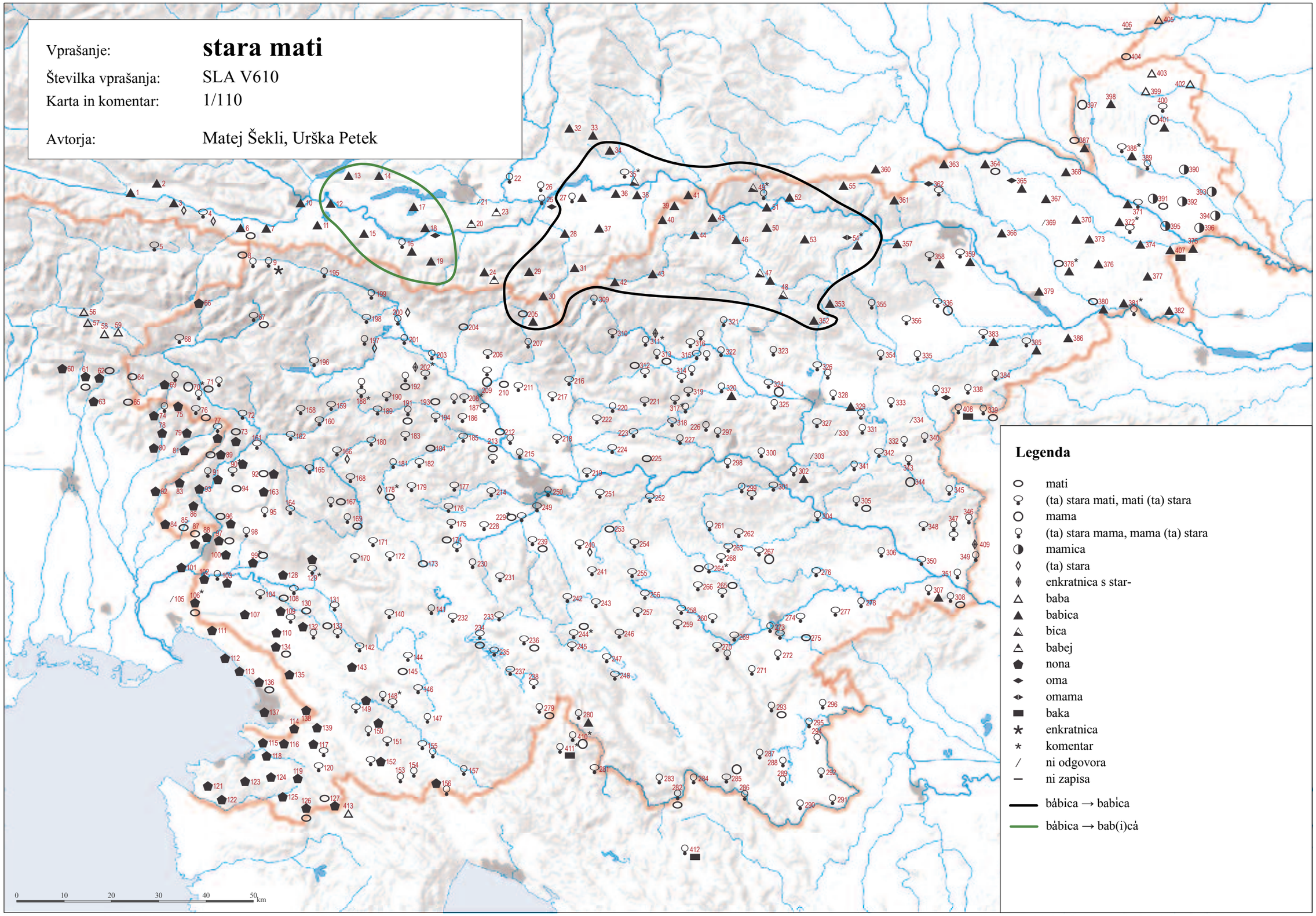

© Geografski inštitut Antona Melika ZRC SAZU, Inštitut za slovenski jezik Frana Ramovša ZRC SAZU in Inštitut za antropološke in prostorske študije, 2011

Vir kartografske podlage: pregledne karte Geodetskega zavoda RS, Geodetske uprave RS, Geodetskega inštituta Slovenije

SLA V608 ‘vnuk’ (1/111)

T001 /
T002 ×
T003 sînou̯ sîn
T004 sînoᵘ sîn
T005 /
T006 /
T007 ×, [mǫ́i̯ë] ščę̂re sîn
T008 /
T009 u̯nûk; u̯nûk
T010 /; njù:k
T011 /
T012 ę̂ŋkəle; /
T013 /
T014 /
T015 /
T016 /
T017 /
T018 /
T019 /
T020 /; /
T021 /
T022 ta mì:xən pùəb, ę̀:nʔli
T023 ę́:ŋʔəl
T024 /
T025 ę́:nkli, u̯ˈnuʔ
T026 /
T027 /
T028 /
T029 wnú:q̧
T030 od [mó:je] xčę̀:ŕke xčę̀:ŕka, u̯nù:čək
T031 u̯nú:ʔ, ę́:nkale
T032 /
T033 /; /; /
T034 ę̀:nkel
T035 u̯nù:k; ę̀:nki, mì:xən pùəp
T036 /
T037 unúqi
T038 /
T039 unük
T040 u̯nük; wˈnuk
T041 /
T042 /
T043 /; u̯nük
T044 unûk
T045 u̯nük
T046 /
T047 vnük
T048 /
T049 od ˈčiere/ot ˈsi:na otˈroc, uvˈnuk, ˈję:jni otˈroci
T050 /; u̯ˈnuk
T051 vnük
T052 nük
T053 /
T054 /
T055 vnük
T056 /; /
T057 /; /
T058 /; /
T059 nǫvû̯lt; nǫvû̯lt
T060 nevǫ̀:t
T061 nevǫ́u̯t
T062 neu̯óu̯t, unǫ̏k
T063 nevǫ̀:t
T064 /
T065 /
T066 /
T067 /; ođ xčîere sîn
T068 /
T069 /
T070 /
T071 /; unúk
T072 unùk
T073 unúk
T074 navùǫt
T075 navûot
T076 od sîna sîn; /
T077 navû̯ot
T078 /
T079 /
T080 nevùǫt
T081 /
T082 nəˈvu:ət
T083 nevûot
T084 otrǫ̏k od [mǫ̏i̯ya] sîna
T085 nevuǫ̂t
T086 nəwûot
T087 nəˈvu:ət, uˈnu:k
T088 nəvûət
T089 /
T090 unûk; /; unûk
T091 unûk
T092 /
T093 /
T094 /
T095 /
T096 /
T097 /; unûk; [nəš] ta mîčkin; nevûət; /
T098 unûk
T099 /
T100 unûk, sîn ot xčię̂re, sîn ot sîna
T101 fiôč
T102 /; u̯nûk; uˈnu:k
T103 /
T104 unûk
T105 /
T106 ×
T107 u̯nûk
T108 nûk
T109 /; unûk; nük, sin ot [muôi̯xa] sîna
T110 /
T111 nipôte
T112 nipôte; niˈpǫte
T113 niˈpo:te
T114 uˈnu:k
T115 nŷk
T116 u̯nȳk
T117 u̯nŷk; vnŷk
T118 /; /
T119 /
T120 /
T121 unük
T122 ǫ̏nęk
T123 u̯nŷk
T124 vnûk
T125 u̯nû̂ək
T126 /
T127 vənûk
T128 unûk
T129 /; unûk
T130 unûk
T131 unûk
T132 u̯nȳk
T133 unȳk; unę̏k; unę̏k
T134 /
T135 u̯nûk
T136 wnȳk, nępôtę; uˈnu:k, niˈpo:tę
T137 nipôtę; nipǫ̂te
T138 nȳk
T139 /
T140 /
T141 /
T142 unûk
T143 /
T144 ×
T145 unŷk
T146 /
T147 /
T148 /; /; vˈny:k
T149 /; /
T150 /
T151 /
T152 od xčię̂re u̯otru̯ǫ̂ci
T153 /
T154 ot xčię̂re sîn
T155 /; ot sîna; /
T156 uˈnu:k
T157 /
T158 u̯ˈnuk; /
T159 /; u̯ˈnuk
T160 uad xçię̂re ṣïn
T161 /; unûk
T162 /
T163 /
T164 /
T165 /
T166 /; unük; /
T167 uˈnuk
T168 at sïna/xčię̂r
T169 unük; unük; unük; /
T170 /; unûk
T171 /
T172 /
T173 /
T174 unük
T175 /
T176 unù:k
T177 unûk
T178 tä māl, (at XY (!)) atrâc
T179 /
T180 unùk
T181 /; u̯ˈnu:k
T182 /
T183 /
T184 unük
T185 /
T186 ut xčę̂re sïn
T187 ǫ̏nùk; /; onük; ǫ̏núk
T188 /; u̯ˈnu:k
T189 /
T190 /
T191 unûk; vnük
T192 /; unù:k
T193 /; /
T194 /
T195 /
T196 /
T197 /
T198 unûk
T199 u̯nûk
T200 /
T201 unùk
T202 /; u̯nùk; u̯nù:k
T203 u̯nûk
T204 ǫtrǫ̏k, u̯nûk
T205 /
T206 /; sin ot xčę̂re
T207 /
T208 /; u̯nûk; unûk
T209 ×
T210 ×
T211 unûk; unûk
T212 u̯nûk
T213 unù:k
T214 /
T215 u̯nûk
T216 u̯nûk
T217 u̯nûk
T218 unù:k
T219 u̯núk
T220 /
T221 unûk
T222 /
T223 /
T224 unûk
T225 /
T226 /
T227 /
T228 /
T229 unûk; unûk
T230 unúk
T231 uat sîna sîn; unük
T232 unûk
T233 sînou̯ sîn, unûk
T234 unûk; /; unûk; unûk; u̯nu:k
T235 unûk
T236 ot sîna sîn; ot sì:na/xčię̂re sì:n, təmȁ:lę, u̯nù:k
T237 unûk
T238 u̯nûk
T239 u̯nûk
T240 u̯núk
T241 /
T242 at ščię̂re sîn
T243 /
T244 ot sîna sîn; ×
T245 u̯nûk
T246 od sîna sîn
T247 sîna sîn; /; /
T248 od sîna sîn
T249 wnûk
T250 u̯nûk
T251 u̯nûk
T252 /; vnù:k
T253 ×
T254 /
T255 ą̂t sîna sîn
T256 ×
T257 /
T258 ×, ot sîna sîn
T259 /
T260 od sîna sîn
T261 unǫ́k
T262 unǫ̏k; unǫ̀:k
T263 ×
T264 ta mâl, ad [múi̯ga] sîna fànt; u̯nûk
T265 unúk
T266 ot sîna sîn
T267 ×; unûk
T268 unûk
T269 /
T270 unù:k
T271 ×
T272 unǫ̀:k
T273 u̯nûk
T274 wnûk
T275 vnǫ̀:k; ad atrǫ̀:k atrá:c
T276 /
T277 unȍ:k
T278 ut ˈsi:na ˈsi:n
T279 vnük
T280 u̯ˈnuk
T281 vnük
T282 nûk; ˈunuk
T283 uˈnù:k
T284 vnük
T285 vnę̏k
T286 vnę̏k
T287 vnük
T288 vnük
T289 vnük
T290 vnük
T291 nük; vnük
T292 vnük
T293 vnük
T294 vnük
T295 ×
T296 vnûk
T297 ud utru̯âka utru̯âk
T298 vˈnu:k
T299 at ˈsi:na atˈro:k
T300 ×
T301 /
T302 u̯nûk
T303 /
T304 /; vˈnu:k
T305 u̯nûk
T306 unǫ̏k
T307 vˈnu:k
T308 vˈnu:k
T309 uˈnuk
T310 ×
T311 /; /
T312 ud sîna sîn; unûk
T313 u̯ˈnuk
T314 /
T315 u̯nük
T316 u̯nük; unük; u̯nük
T317 /; u̯nûk; u̯ˈnuk
T318 unûk
T319 /
T320 /
T321 unûk
T322 unük
T323 ȯt sîna/ščię̂re sîn
T324 /
T325 /
T326 /; uˈnu:k
T327 /
T328 vnûk
T329 /
T330 /
T331 vnû̯u̯k
T332 vnûk
T333 /
T334 /
T335 /
T336 /
T337 /
T338 vnûk
T339 vnûk
T340 /
T341 u̯nûk
T342 ×
T343 /
T344 /
T345 /; vˈnü:k
T346 vnûk
T347 vnûkič; vnû̂k
T348 vˈnü:k
T349 vˈnü:k
T350 vnû̂k
T351 vnőek, vnû̂k
T352 /
T353 /
T354 nûkęc
T355 u̯ˈnu:k
T356 u̯nȍu̯k
T357 /
T358 nûk, nûkec
T359 vnûk; vnûk
T360 u̯ˈnu:u̯k
T361 vˈnuu̯k
T362 /
T363 vnû̂k
T364 vˈnu:k
T365 vˈnu:k
T366 vnûk
T367 vˈnu:k
T368 vnük
T369 /
T370 [mǫ̏jega] sîna sîn; /; vnük
T371 vˈnuk
T372 vnük, vnû̂kęc; vnük
T373 vnük
T374 vnû̂kęc; vˈnuk
T375 vnûk
T376 od näšęga ję, od näšę ję, od sîna dę̏ca, vnük
T377 vnùk
T378 vˈnü:k, vˈnü:kec
T379 vnûk
T380 vˈnü:k
T381 vnû̂kęc; vˈnü:k
T382 vnùk
T383 vˈnuk
T384 vˈnuk
T385 vnûkec
T386 vük, vnük; vnû̂k
T387 vˈnük
T388 vnû̂k; vnük
T389 vnük
T390 unük
T391 unük
T392 vnük; vnük; vˈnük
T393 vnük
T394 vnük
T395 vˈnük
T396 vnük
T397 vˈnü:k
T398 vnük, vnükäc
T399 vnük
T400 onük
T401 vˈnükec
T402 vˈnü:k
T403 vnû̂k
T404 vnük; vˈnük; vˈnü:k; vˈnü:k, ˈu:noka
T405 mˈlá:jši, ˈo:nuk
T406 –
T407 vˈnu:k
T408 vˈnü:k
T409 ˈnü:čec
T410 ˈu:nuk
T411 ˈunuk
T412 ˈu:nuk
T413 u̯ˈnu̯:k

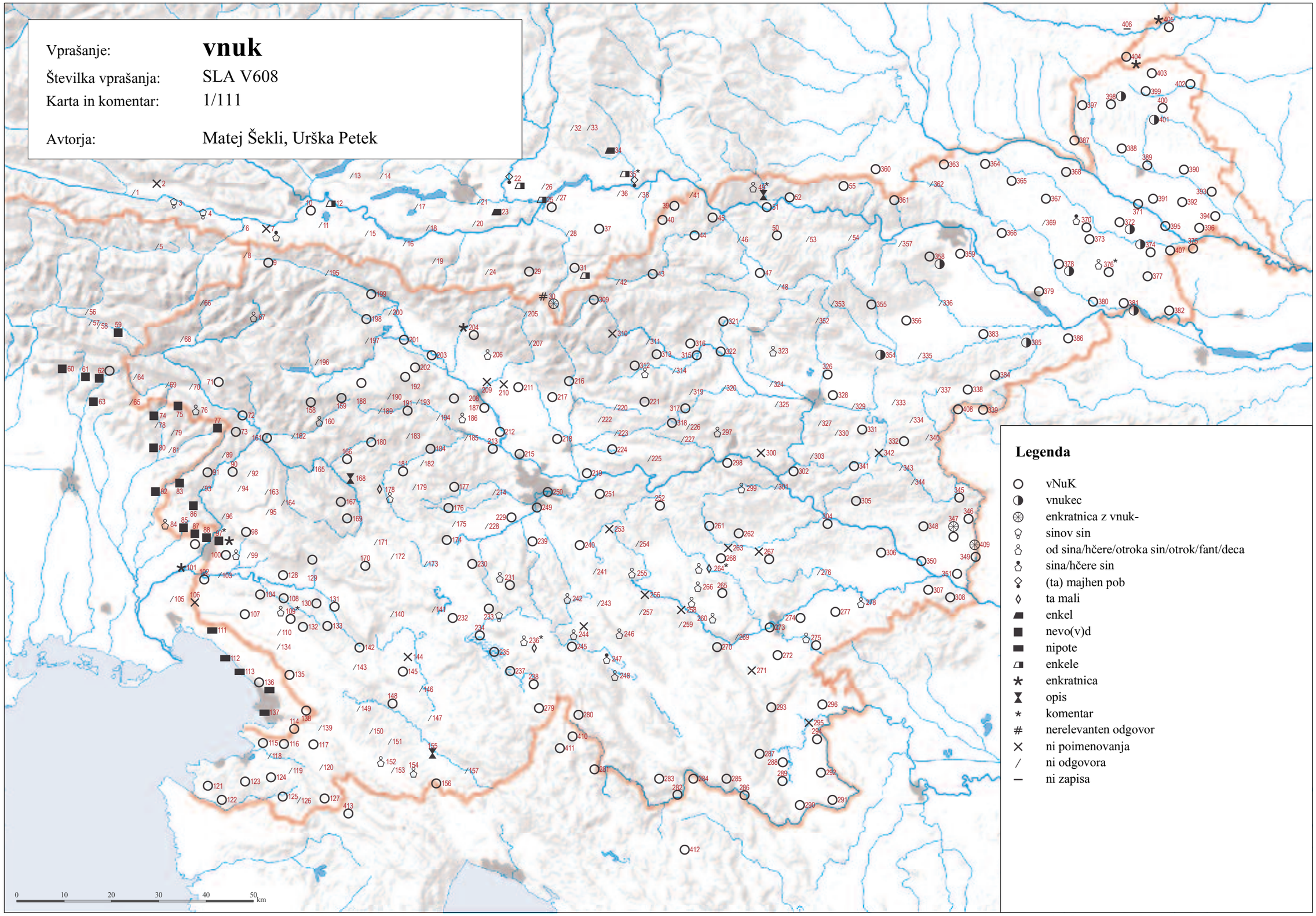

© Geografski inštitut Antona Melika ZRC SAZU, Inštitut za slovenski jezik Frana Ramovša ZRC SAZU in Inštitut za antropološke in prostorske študije, 2011

Vir kartografske podlage: pregledne karte Geodetskega zavoda RS, Geodetske uprave RS, Geodetskega inštituta Slovenije

SLA V615 ‘stric’ (1/112)

T001 stríc
T002 stríc
T003 stríc
T004 stríc
T005 strîc
T006 stríc
T007 stríc
T008 stríc
T009 stríc; stríc
T010 /; stʀí:c
T011 stŕic
T012 stŕic; stŕic
T013 stŕic
T014 stʀí:c
T015 stŕic
T016 stŕic
T017 stŕic
T018 stŕic
T019 stŕic
T020 /; stʀí:c, ǫ́:nkəl
T021 /
T022 strí:c, ú:jči
T023 stŕí:c
T024 stríc
T025 ù:jčej
T026 ᵘû̯i̯či
T027 û̯jčėj
T028 û̯jčei̯
T029 strí:c
T030 ù:i̯c, ù:i̯či
T031 ù:jči, stʀì:c, ù:jc
T032 u̯ûčе
T033 û̯i̯čе; û̯i̯čę; u̯ù:i̯či
T034 ù:jc, ù:jčej
T035 ù:i̯c, ù:i̯čj̏; ù:jc
T036 û̯i̯c
T037 û̯i̯c
T038 u̯ìc
T039 strîc
T040 strìc
T041 u̯ìc
T042 strîc
T043 strîc; strïc
T044 strîc
T045 strìc
T046 strïc
T047 strïc
T048 strïc
T049 stʰric; stʰric, ˈu:jc
T050 stŕîc; stʰŕic
T051 strïc
T052 ü̯i̯c
T053 strîc
T054 strïc
T055 strïc
T056 u̯û̯i̯; û̯i̯
T057 u̯ô̯i̯; u̯ǫ̯i̯
T058 u̯ô̯i̯; u̯ô̯i̯
T059 u̯ǫ̯i̯; u̯ǫ̯i̯
T060 bà:rba
T061 bârba
T062 bârba
T063 bà:rba
T064 stríc
T065 stríc
T066 stríc; strîc
T067 stríc; stríc
T068 stríc
T069 stríc
T070 stríc
T071 stríc; stríc
T072 strìc
T073 strìc
T074 strí:c
T075 stríc
T076 stríc; stríc
T077 stríc
T078 stríc, bârba, ʒîo
T079 stríc
T080 stŕí:c
T081 stríc, bârba
T082 stʰri:c
T083 strîc
T084 strîc
T085 strîc
T086 strîc
T087 stʰri:c
T088 strîc
T089 stríc
T090 strïc; strîc; strïc
T091 strîc
T092 strîc
T093 strîc
T094 strîc
T095 strîc
T096 strîc
T097 strîc, bârba; strîc; strïc; strîc; stʰri:c
T098 strîc
T099 strîc
T100 strîc
T101 strîc
T102 strîc; strîc; stʰri:c
T103 strîc
T104 strîc
T105 strîc
T106 strîc
T107 strîc
T108 strîc
T109 strîc; strîc; strïc
T110 strîc
T111 strîc
T112 strîc; stʰric
T113 stʰri:c
T114 stʰri:c
T115 bârba
T116 strîc, bârba
T117 strîc; strîc
T118 bârba; bârba, strîc
T119 bârba
T120 strîc
T121 bârba
T122 bârbå
T123 bârba
T124 bârba
T125 bârba
T126 bârba
T127 bârba, strîc
T128 strîc
T129 strîc; strîc
T130 strîc
T131 strîc
T132 strîc
T133 strîc; strîc; strîc
T134 strîc
T135 strîc
T136 strïc; stʰri:c
T137 strîc; strîc
T138 strîc
T139 strîc
T140 strîc
T141 strîc
T142 strîc
T143 strîc
T144 strîc
T145 strîc
T146 strîc
T147 strîc
T148 strîc; strîc; stʰri:c
T149 strîc; strîc
T150 strîc
T151 strîc
T152 strîc
T153 strîc
T154 strîc
T155 strîc; strîc; strîc
T156 stʰri:c
T157 strîc
T158 strïc; ṣtʰriẹ
T159 strïẹ; ṣtʰriẹ
T160 ṣtrïẹ
T161 strîc; nünc
T162 strîc
T163 strîc
T164 strïc
T165 strîc
T166 strîc; strïc; stʰric
T167 stʰric
T168 strïc
T169 strîc; strïc; strïc; strïc
T170 strîc; strîc
T171 strîc
T172 strîc
T173 stríc
T174 stríc
T175 stríc
T176 strí:c
T177 stríc
T178 strïc
T179 stʰric
T180 strïc
T181 strîc; stʰric
T182 stʰric
T183 strîc
T184 strîc
T185 strïc
T186 strî̯c
T187 strîc; strîc; strïc; stríc
T188 strîc; stʰri:c
T189 strîc
T190 strîc
T191 stríc; strïc
T192 stríc; strí:c
T193 stríc; /
T194 stríc
T195 stríc
T196 stríc
T197 stríc
T198 stríc
T199 stríc
T200 stríc
T201 stríc
T202 stŕic; stŕûc; stʀí:c
T203 stríc
T204 stríc
T205 /
T206 stríc; stríc
T207 strîc
T208 stríc; strîc; stríc
T209 stríc
T210 stríc
T211 stríc; stríc
T212 stríc
T213 strí:c
T214 stríc
T215 stríc
T216 stríc
T217 stríc
T218 /
T219 stríc
T220 strîc
T221 strîc
T222 strîc
T223 strîc
T224 strîc
T225 strîc
T226 strîc
T227 strîc
T228 stríc
T229 stríc; stríc
T230 stríc
T231 stríc; strîc
T232 strîc
T233 strîc
T234 stríc; stríc; strîc; stríc; strí:c
T235 stríc
T236 stríc; strí:c
T237 stríc, stríčęk
T238 stríc
T239 stríc
T240 stríc
T241 stríc
T242 stríc
T243 stríc
T244 stríc; stríc
T245 stríc
T246 stríc
T247 stríc; stríc; stríc
T248 stríc
T249 stríc
T250 stríc
T251 stríc
T252 /; strí:c
T253 stríc
T254 stríc
T255 stríc
T256 stríc
T257 strî̯c
T258 strî̯c
T259 stríc
T260 stríc
T261 stri̯c
T262 stri̯c; strę̀:c
T263 stríc
T264 stríc; stríc
T265 stríc
T266 stríc
T267 stri̯c; strî̯c
T268 stríc
T269 strì:c
T270 strì:c
T271 strîc
T272 strì̯:c
T273 strîc
T274 stríc
T275 strì̯:c; strì̯:c
T276 strì:c
T277 strì:c
T278 stʰri:c
T279 strïc
T280 stʰric
T281 strïc, strïčǫk
T282 strîc; stʰri:c
T283 stʰri:c
T284 strïc
T285 strîc, stríče
T286 strîc
T287 strîc
T288 strîc, tę̂təc
T289 strîc
T290 strîc
T291 strîc; strîc
T292 strîc
T293 strîc
T294 strîc
T295 strîc
T296 strîc
T297 strîc
T298 stʰri:c
T299 stʰri:i̯c
T300 strîc
T301 strîc
T302 strîc
T303 strîc
T304 strî̯c; stʰri:c
T305 strîᵢc
T306 strî̯c
T307 stʰri:c
T308 stʰri:c
T309 stʰric
T310 strîc
T311 strïc; strîc
T312 strîc; strîc
T313 stʰric
T314 stʰric
T315 strïc
T316 strîc; strïc; strïc
T317 strîc; strîc; stʰric
T318 strîc
T319 strîc
T320 strïc
T321 strîc
T322 strïc
T323 strîc, strę̏c
T324 strïc
T325 strî̯c
T326 strîc; stʰri:c
T327 strî̯ᵢc
T328 strîc
T329 strîc
T330 /
T331 strïi̯c
T332 strîi̯c
T333 strî̯ᵢc
T334 strîᵢc
T335 strîc
T336 strîc
T337 strîc
T338 strîc
T339 strîc
T340 strîc
T341 strîc
T342 strîc
T343 strî̯c
T344 /
T345 strîc; stʰri:c
T346 strîc
T347 strîc; strîc
T348 stʰri:c
T349 stʰri:c
T350 strîc
T351 strîc
T352 strę̏i̯c
T353 strę̏i̯c
T354 strə̏c, strì̯c, strəᵢ̏c
T355 stʰrəc
T356 strę̏i̯c
T357 strìc
T358 strîc
T359 strîc; strîc
T360 stʰri:i̯c, ˈvu:i̯c
T361 stʰri:i̯c
T362 strę̏ᵢc
T363 strîc, fę̂tər
T364 stʰrii̯c
T365 stʰri:i̯c
T366 strîc
T367 stʰri:c
T368 strïc, vû̯jęc
T369 stʰri:c
T370 strîc; strì̯c; strîc
T371 stʰri:c
T372 strîc; strïc, strïček
T373 strîc
T374 strîc, tę̂tęc; stʰri:c
T375 strîc
T376 strîc
T377 strîc
T378 stʰri:c
T379 strîc
T380 stʰri:c
T381 strîc; stʰri:c
T382 strîc
T383 stʰri:c
T384 stʰri:c
T385 strîc
T386 stríc; vû̯i̯ec, strîc
T387 /; stʰri:i̯c
T388 strîi̯c; strîi̯c
T389 strîc
T390 strîi̯c
T391 strîi̯ček
T392 strïi̯c, strïi̯čęk; strîi̯c; stʰrii̯c
T393 strïi̯c, strïi̯čäk
T394 strïi̯c, strïi̯čęk
T395 stʰri:i̯c
T396 strîc
T397 stʰri:i̯c
T398 strîc
T399 strïi̯c
T400 strîᵢc
T401 stʰri:c
T402 sʰtri:c
T403 strîc
T404 strïc; stʰri:c; stʰri:i̯c; stʰri:c
T405 ˈvü:c
T406 –
T407 sʰtri:c
T408 stʰri:c
T409 stʰri:c
T410 stʰri:c
T411 stʰric
T412 stʰric
T413 ˈbå:rba

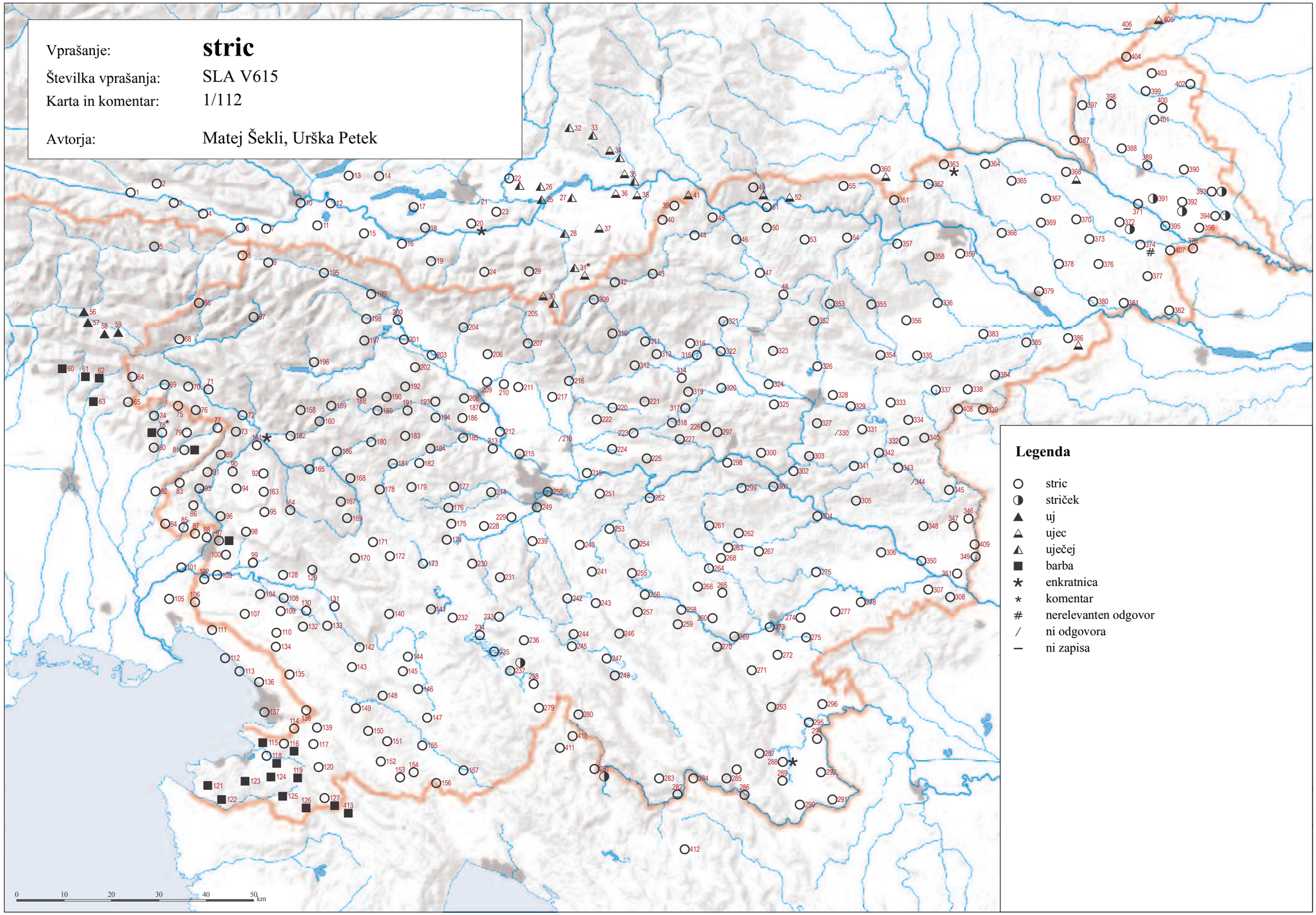

© Geografski inštitut Antona Melika ZRC SAZU, Inštitut za slovenski jezik Frana Ramovša ZRC SAZU in Inštitut za antropološke in prostorske študije, 2011

Vir kartografske podlage: pregledne karte Geodetskega zavoda RS, Geodetske uprave RS, Geodetskega inštituta Slovenije

SLA V616 ‘ujec’ (1/113)

T001 ×
T002 ×
T003 stríc
T004 mâtarən ɓrăt
T005 strîc
T006 stríc
T007 stríc
T008 /
T009 /; stríc
T010 /; strí:c
T011 stríc
T012 /; /
T013 /
T014 strí:c
T015 stŕíc
T016 /
T017 /
T018 /
T019 /
T020 /
T021 /
T022 strí:c, ú:jči
T023 stŕí:c
T024 stríc
T025 ù:jčej
T026 /
T027 ûjčėj
T028 ûi̯čei̯
T029 hù:jči
T030 ù:i̯c, ù:i̯či
T031 ù:jči, strì:c
T032 u̯îčе
T033 /; ûi̯čę; u̯ù:i̯či
T034 /
T035 ù:i̯c, ù:i̯čj̰, ù:jc
T036 ûi̯c
T037 ûi̯c
T038 u̯ìc
T039 ûi̯c
T040 u̯ïc
T041 u̯ïc
T042 ùi̯c
T043 u̯ìc, ûi̯či; strïc
T044 u̯îc
T045 u̯ïc
T046 wùi̯c
T047 strïc
T048 u̯ïc
T049 ˈu:jc; /
T050 ùi̯c; ˈujc
T051 wùi̯c, tĕtič
T052 ùi̯c
T053 ùi̯c
T054 u̯ïc
T055 u̯ïc
T056 u̯ûi̯; ûi̯
T057 u̯ôi̯; u̯ôi̯
T058 u̯ôi̯; u̯ôi̯
T059 u̯ôi̯; /
T060 /
T061 bârba
T062 bârba
T063 bà:rba
T064 /
T065 /
T066 /; /
T067 /; stríc
T068 /
T069 wíc
T070 ùi̯c
T071 u̯íc; wíc
T072 ùi̯c
T073 u̯ìc
T074 vù:jac
T075 úi̯ȧc
T076 u̯îc; u̯îc
T077 u̯íc
T078 vújac
T079 újac
T080 stŕí:c
T081 /
T082 /
T083 u̯îc
T084 /
T085 strîc
T086 /
T087 /
T088 /
T089 /
T090 wïc; *u̯îc; wïc
T091 /
T092 u̯îc
T093 /
T094 u̯îc
T095 ûi̯c
T096 /
T097 /; strîc; strïc, (ùi̯c); strîc; od ˈma:mə bˈra:t
T098 ʷu̯îc
T099 /
T100 strîc
T101 ûi̯c
T102 /; strîc; stˈri:c
T103 strîc
T104 u̯ə̯ʲc
T105 strîc
T106 u̯ə̯i̯c
T107 /
T108 strîc
T109 /; strîc; strïc
T110 u̯ə̯i̯c
T111 /
T112 u̯ôjc; ˈu̯əjc
T113 ˈu̯ə:jc
T114 ˈu̯ə:i̯c
T115 bârba
T116 wə̯i̯c
T117 wûi̯c; u̯ə̯i̯c
T118 /; bârba
T119 /
T120 ûi̯c
T121 /
T122 bȃrbȃ
T123 /
T124 /
T125 wûi̯ǫc
T126 wûi̯c
T127 wûi̯c
T128 strîc
T129 /; /
T130 /
T131 /
T132 wûi̯c
T133 wûi̯c; ûə̯i̯c; strîc
T134 strîc
T135 u̯ûi̯c
T136 u̯ə̯jc; ˈu̯ə:i̯c
T137 strîc; strîc
T138 ûi̯c
T139 wûi̯c
T140 /
T141 /
T142 mâtərən brə̂t
T143 ʷûi̯c
T144 u̯ə̯i̯c
T145 ûi̯c
T146 uə̯i̯c
T147 ûi̯c
T148 ûi̯c; ûi̯c; ˈvu:jc
T149 u̯ə̯i̯c; u̯ə̯i̯c
T150 vę̂i̯c
T151 wûi̯c
T152 ʷûi̯c, ʷûi̯c
T153 wûi̯čе
T154 ûi̯c
T155 /; wə̂i̯c; ʷûi̯c
T156 ˈu:jəc
T157 ùi̯c
T158 /; ˈma:tarn̩ bˈro:t, ˈui̯c
T159 /; ṣtˈriç
T160 /
T161 u̯ìc, wùi̯c; ûi̯c
T162 u̯ïc
T163 ûi̯c
T164 ùi̯c
T165 /
T166 /; /; /
T167 /
T168 ùi̯c
T169 ûi̯c; /; strïc; strïc
T170 strîc; /
T171 /
T172 /
T173 /
T174 /
T175 /
T176 /
T177 /
T178 strïc
T179 stˈric
T180 strïc
T181 /; stˈric
T182 stˈric
T183 /
T184 strîc
T185 strïc
T186 /
T187 /; /; /; stríc
T188 /; stˈri:c
T189 /
T190 /
T191 /; /
T192 /; strí:c
T193 /; /
T194 /
T195 /
T196 /
T197 /
T198 stríc
T199 /
T200 /
T201 /
T202 /; /; strí:c
T203 /
T204 stríc
T205 /
T206 /; /
T207 /
T208 /; ûi̯c; /
T209 /
T210 /
T211 /; /
T212 /
T213 strí:c
T214 /
T215 /
T216 wúi̯c
T217 /
T218 strí:c
T219 úi̯c
T220 /
T221 strîc
T222 /
T223 /
T224 /
T225 /
T226 /
T227 /
T228 /
T229 stríc; stríc
T230 /
T231 stríc; úi̯c, úi̯əc
T232 ûi̯c
T233 ûic, strîc
T234 úi̯c; ùə̯i̯c, ûə̯i̯čək; ui̯c; úi̯c; /
T235 úoi̯c
T236 u̯ə̯i̯əc; u̯ə́:jəc, u̯ə́:jčək
T237 úi̯c, úi̯čę̰k
T238 ûoi̯əc, ûoi̯c
T239 stríc
T240 stríc
T241 ×
T242 stríc, ûi̯c
T243 ûi̯c
T244 ûi̯c, stríc; ûi̯c
T245 ûi̯c
T246 ûi̯c
T247 u̯îc; u̯îc; úi̯c
T248 u̯îc
T249 ûjc
T250 /
T251 /
T252 /; strí:c
T253 stríc
T254 stríc
T255 ûi̯c, stríc
T256 stríc
T257 ûi̯c, stríc
T258 strîc
T259 úi̯c
T260 stríc
T261 strîc
T262 strîc; /
T263 stríc
T264 úi̯c; stríc
T265 úi̯c
T266 stríc
T267 strîc; strîc
T268 /
T269 strì:c
T270 /
T271 ×
T272 /
T273 /
T274 /
T275 strì̯:c, strì̯:c
T276 /
T277 /
T278 /
T279 u̯ę̂i̯c
T280 stˈric
T281 vùi̯c, vùče
T282 vûjac; ˈvü:jac
T283 ˈvü:jac
T284 vïjac
T285 vîi̯ec
T286 vîjec
T287 vûˈc
T288 vûi̯əc, vûi̯čək, vûi̯čе
T289 vújəc
T290 vûjec
T291 vüjəc; vûjəc
T292 vûjęc
T293 vŷc, vŷčək, wûi̯c
T294 vûi̯c
T295 vûi̯c
T296 vûi̯c
T297 mâmn̩ brə̂t, strîc
T298 stˈri:c
T299 /
T300 ×
T301 /
T302 u̯ôjc [ta mal pûst]
T303 /
T304 /; stˈri:c
T305 ×
T306 ×
T307 ˈvu:i̯čk
T308 ˈvu:i̯čе
T309 stˈric
T310 /
T311 /; /
T312 /; /
T313 stˈric
T314 stˈric
T315 /
T316 /; strïc; strïc
T317 /; ûi̯c; /
T318 ûi̯c
T319 /
T320 /
T321 /
T322 strì̯c
T323 strę̂c, strîc
T324 strïc
T325 /
T326 /; /
T327 /
T328 strîc
T329 /
T330 /
T331 /
T332 strîi̯c
T333 /
T334 /
T335 /
T336 /
T337 /
T338 /
T339 strîc
T340 /
T341 /
T342 ×
T343 /
T344 /
T345 /; stˈri:c
T346 /
T347 /; /
T348 /
T349 ˈvü:jec
T350 ûi̯c
T351 tę̂tic
T352 /
T353 strę̂i̯c
T354 /
T355 stˈrəc
T356 strę̂i̯c
T357 u̯ïc
T358 /
T359 /; ûi̯ec
T360 stˈri:i̯c, ˈvu:i̯c
T361 stˈri:i̯c
T362 /
T363 /
T364 *ˈvü:jec
T365 ˈvü:u̯c
T366 vûi̯ec
T367 ˈvüjec
T368 vüjęc
T369 ˈvujec
T370 vüjęc; vûjęc; vüi̯ęc
T371 ˈvü:jec
T372 vüjęc; vûjec
T373 vüi̯ec
T374 vüjęc; ˈvűjec
T375 vûjček
T376 vüjęc
T377 vùjęc
T378 ˈvüjec
T379 vûjęc
T380 ˈvü:jec
T381 vüjęc; ˈvü:jec
T382 vùjęc, vüjęc
T383 ˈvüjec
T384 stˈri:c
T385 ˈvüjec
T386 vûček; vûi̯ec, strîc
T387 ˈvüjec
T388 vûi̯ęc; vûjec
T389 vüjäc
T390 vûu̯ček
T391 vûu̯ček
T392 vüʲęc, vüʷčęk; vüʲec; ˈvüuček
T393 vüjäc, vüʷčäk
T394 vüʲęc, vüčęk
T395 ˈvü:jec
T396 vüʲęc, vüʷčęk
T397 ˈvü:jec
T398 vüjäc
T399 vüi̯ec
T400 vüjäc
T401 ˈvüjäc
T402 ˈvü:jec
T403 vüjäc
T404 vûjec; ˈvüjec, ˈvü:jec; ˈvü:jec; ˈvü:jec
T405 ˈvü:c
T406 –
T407 ˈvu:i̯č, ˈvui̯č
T408 ˈvu:jček
T409 ˈvü:ček
T410 /
T411 stˈric
T412 ˈu:i̯c
T413 ˈvu:jǫc

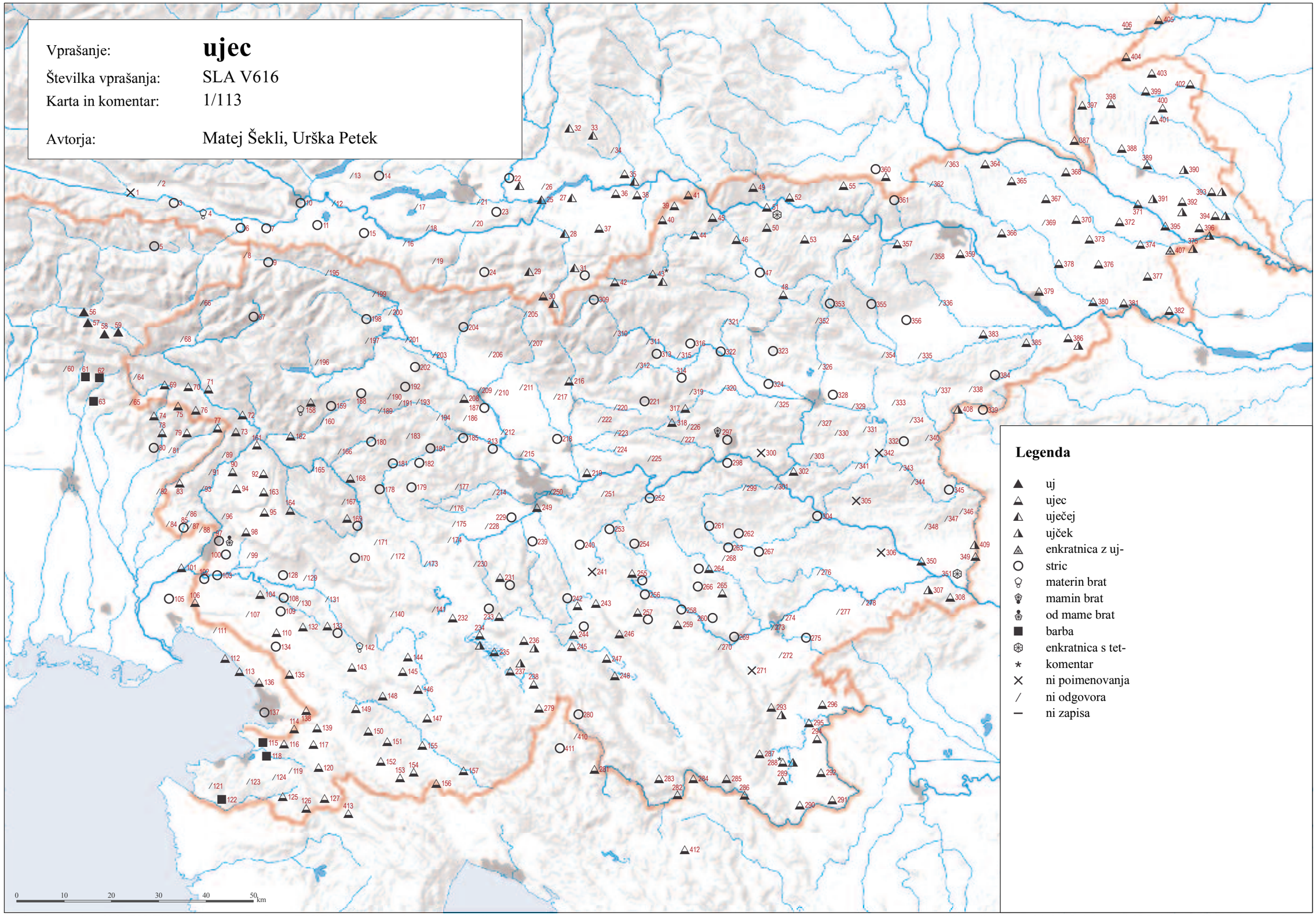

© Geografski inštitut Antona Melika ZRC SAZU, Inštitut za slovenski jezik Frana Ramovša ZRC SAZU in Inštitut za antropološke in prostorske študije, 2011

Vir kartografske podlage: pregledne karte Geodetskega zavoda RS, Geodetske uprave RS, Geodetskega inštituta Slovenije

SLA V617 ‘teta’ (1/114)

T001 strínä
T002 strínä
T003 strínä
T004 strínä̰
T005 tẹ́tà
T006 strínä
T007 strínä
T008 tẹ́tä
T009 tẹ́tà; tẹ́ta
T010 /; tẹ́:ta
T011 tatä
T012 tatà; tatä
T013 tatà
T014 tẹ́:ta
T015 tatà
T016 tatä
T017 tatä
T018 tatä
T019 tatà
T020 /; ˈtata, tà:nti
T021 /
T022 tá:ta
T023 tẹ́tà
T024 tẹ́ta
T025 té:ta
T026 tä̀ta
T027 tẹ̀ta, tàta
T028 tẹ̀ta
T029 té:ta
T030 té:ta
T031 té:ta
T032 tẹ́tqa
T033 téatəqa; téᵃtəqa; té:taʔa
T034 tjáta
T035 ˈteta; stˈri:na
T036 tj̯áta
T037 tj̯áta
T038 tᵉá̋ta
T039 tᵗẹ̀ta
T040 tẽta
T041 tᵗẹ̀ta
T042 tẹ̀ta
T043 tẹ̀ta; tẹ̀ta
T044 tẹ̀ta
T045 tẽta
T046 tẹ̀ta, strı̏na
T047 tẽta
T048 tẹ̀ta
T049 ˈte:ta; stˈri:na; ˈte:ta
T050 tẹ̀ta; ˈte:ta
T051 tẽta
T052 tẹ̀ɔta
T053 tẹ̀ta, tẹ̀ta
T054 tẹ̀ta
T055 tẹ̀ẹ̀ta
T056 tatä̤; tatä̤
T057 tatä; tatä
T058 tatɔ̀; tatɔ̀
T059 tatä; tatä
T060 bà:rba, teˈta
T061 tetà
T062 tetä
T063 té:ta
T064 tatà
T065 tẹtà, tità
T066 tẹ́tà
T067 tẹ́ta; tẹ́tà
T068 tẹ́tà
T069 tɔtā
T070 tẹ́ta, tẹ́ta
T071 tetà; tetà
T072 tẹ́ta̰
T073 tɔ̀ta, tẹ̀ta
T074 teˈta
T075 tetä
T076 tetà; tetà
T077 tetä
T078 tetä, n’ân’a
T079 tetä
T080 teˈta
T081 ńâńa
T082 ˈte:ta
T083 tetä
T084 tẹ̀ta
T085 tẽta
T086 tẹ̀ta
T087 ˈte:ta
T088 tẹ̀ta
T089 tɔ̀ta
T090 tẹ̀ta; tẹ̀ta; tɔ̀ta
T091 tẹ̀ta
T092 tẹ̀ta
T093 tẹ̀ta
T094 tä̰ta
T095 tẹ̀ta
T096 tẹ̀ta
T097 tẹ̀ta; tẹ̀ta; tẹ̀ta; tẹ̀ta; ˈte:ta
T098 tj̯ẹ̀ta, strı̏na
T099 tᵗẹ̀ta
T100 tj̯ẹ̀ta
T101 tj̯ẹ̀ta
T102 tj̯ẹ̀ta; tj̯ẹ̀ta; ˈtj̯e:ta
T103 tj̯ẹ̀ta
T104 tᵗẹ̀ta
T105 tj̯ẹ̀ta
T106 tj̯ẹ̀ta
T107 tẹ̀ta
T108 tj̯ẽta
T109 tᵗẹ̀ta; tj̯ẹ̀ta; tj̯ẽta
T110 tẹ̀ta
T111 tj̯ẹ̀ta
T112 ˈtätä; ˈtätä
T113 ˈtj̯e:ta
T114 ˈtä:ta
T115 tä̂ta, strı̏na
T116 tẹ̀ta
T117 tj̯ẹ̀ta, strı̏na; tj̯ẽta
T118 tä̂ta; strı̏na
T119 tä̂ta
T120 tä̂ta
T121 tẹ̀ta
T122 tä̂tå
T123 tä̂ta
T124 tä̂ta
T125 tä̂ta, tä̂ta
T126 tä̂ta
T127 tä̂ta
T128 tj̯ẽta
T129 tj̯ẹ̀ta; tjẽta
T130 tj̯ẹ̀ta
T131 tᵗẹ̀ta
T132 tj̯ẹ̀ta
T133 tᵗẹ̀ta; tj̯ẹ̀ta; tj̯ẽta
T134 tẹ̀ta
T135 tj̯ẹ̀ta
T136 tj̯ẹ̀ta; ˈtj̯e:ta
T137 tä̂ta; tẹ̀ta
T138 tẽta
T139 tᵗẹ̀ta
T140 tᵗẹ̀ta
T141 tᵗẹ̀ta
T142 tj̯ẹ̀ta
T143 tj̯ẹ̀ta
T144 tj̯ẹ̀ta
T145 tᵗẹ̀ta
T146 tj̯ẹ̀ta
T147 tj̯ẹ̀ta
T148 tᵗẹ̀ta; tj̯ẽta; ˈtj̯e:ta
T149 tj̯ẹ̀ta; tj̯ẹ̀ta
T150 tj̯ẹ̀ta
T151 tj̯ẹ̀ta
T152 tẹ̀ta
T153 tı̏eta
T154 tj̯ẹ̀ta
T155 tj̯ẹ̀ta; tj̯ẹ̀ta; ˈtj̯e:ta
T156 ˈtj̯ä:ta
T157 tj̯ẹ̀ta
T158 tä̂ta; ˈtata
T159 tẹ̀ta; ˈte:ta
T160 tẹ̀ta
T161 tẹ̀ta; tẹ̀ta
T162 tẹ̀ta
T163 tẹ̀ta
T164 tẹ̀ta
T165 tẹ̀ta
T166 tẹ̀ta; tẹ̀ta; ˈteta
T167 ˈteta
T168 tẹ̀ta
T169 tᵗẹ̀ta; tj̯ẹ̀ta; tj̯ẹ̀ta; tj̯ẽta
T170 tẹ̀ta̰; tẹ̀ta
T171 tẹ̀ta
T172 tẹ̀ta
T173 tẹ́tà
T174 tj̯ẹ̀ta
T175 tj̯ä̂ta
T176 tjéta
T177 tj̯ä̂ta
T178 tẹ̀ta
T179 té:ta
T180 tẹ̀ta
T181 tẹ́ta; té:ta
T182 té:ta
T183 tẹ̀ta
T184 tẹ̀ta
T185 tẹ̀ta
T186 tẽta
T187 tẹ̀ta; tẹ̀ta; tẹ̀ta; tẹ́ta
T188 tẹ̀ta; ˈte:ta
T189 tẹ̀ta
T190 tẹ̀ta
T191 tẹ́ta; téta
T192 tẹ́ta; té:ta
T193 tẹ̀ta; /
T194 tẹ́ta
T195 tẹ́ta
T196 tẹ́ta
T197 tẹ́ta
T198 téta
T199 tẹ́ta
T200 tẹ́ta
T201 tẹ́ta
T202 tẹ́ta; tẹ́ta; tẹ́:ta
T203 tẹ́ta
T204 tẹ́ta
T205 tẹ́ta
T206 tẹ́ta; téta
T207 tẹ́ta
T208 tẹ́ta; tẹ́ta; tẹ́ta
T209 tẹ́ta
T210 tẹ́ta
T211 tẹ́ta; tẹ́ta
T212 tẹ́ta
T213 téta
T214 tẹ́ta
T215 tẹ́ta
T216 tẹ́ta
T217 tẹ́ta
T218 té:ta
T219 tj̯ẹ̀ta
T220 tᵗẹ̀ta
T221 tj̯ẹ̀ta
T222 tᵗẹ̀ta
T223 tᵗẹ̀ta
T224 tᵗẹ̀ta
T225 tᵗẹ̀ta
T226 tᵗẹ̀ta
T227 tᵗẹ̀ta
T228 tj̯ä̂ta
T229 tj̯ä̂ta; tẹ́ta, tj̯ä̂ta̰
T230 tj̯ẹ́ta
T231 tj̯ẹ́ta; tj̯ẹ́ta
T232 tᵗẹ̀ta
T233 tj̯ẹ́ta
T234 tj̯ẹ́ta; tj̯ẹ́ta; tı̏eta; tj̯ẹ́ta; tj̯ẹ́:ta
T235 tj̯éta
T236 tj̯ẹ́ta; tj̯é:ta
T237 tj̯ẹ́ta
T238 tj̯ẹ́ta
T239 tᵉá̋ta
T240 tä̂ta
T241 tẹ́ta
T242 tᵉá̋ta
T243 tä̂ta
T244 tᵉá̋ta; tä̂ta
T245 tä̂ta
T246 tᵉá̋ta
T247 tjáta; tj̯áta; tjáta
T248 tj̯áta
T249 tẹ́ta
T250 tᵗẹ́ta
T251 tẹ́ta
T252 /; té:ta
T253 tẹ́ta
T254 tä̂ta
T255 tᵉá̋ta
T256 tᵉá̋ta
T257 tᵉá̋ta
T258 tᵉá̋ta
T259 tj̯áta
T260 tj̯áta
T261 tj̯áta
T262 tj̯áta; tjá:ta
T263 tä̂ta
T264 tj̯áta; tä̂ta
T265 tj̯áta
T266 tj̯áta
T267 tᵉá̋ta; tj̯áta
T268 tj̯áta
T269 tjá:ta
T270 tj̯á:ta
T271 tj̯áta, tẹ́ta
T272 tjá:ta, té:ta
T273 tẹ́ta
T274 tj̯áta
T275 tj̯é:ta; tj̯é:ta
T276 tiéta
T277 tj̯é:ta
T278 ˈtj̯e:ta
T279 tj̯ẹ̀ta
T280 ˈtj̯eta
T281 tj̯ẹ̀ta
T282 tẹ̀ta; ˈte:ta
T283 ˈte:ta
T284 strı̏na
T285 tä̂ta
T286 tä̂ta
T287 tẹ̀ta
T288 tẹ́ta
T289 tẹ́ta
T290 tẹ̀ta
T291 tẹ̀ta; tẹ̀ta
T292 tẹ̀ta
T293 tj̯ẹ̀ta
T294 tᵗẹ̀ta
T295 tẹ̀ta
T296 tẹ̀ta
T297 tj̯ẹ̀ta
T298 ˈtj̯e:ta
T299 ˈtj̯e:ta
T300 tj̯ẹ̀ta
T301 tj̯ẹ̀ta
T302 tj̯ẹ̀ta
T303 tj̯ẹ̀ta
T304 tᵗẹ̀ta; tẹ̀ta
T305 tẹ̀ta
T306 tj̯ẹ̀ta
T307 ˈte:ta, ˈtj̯e:ta, stˈri:na
T308 ˈtä:ta
T309 ˈtj̯e:ta
T310 tẹ̀ta
T311 tᵗẹ̀ta; tj̯ẹ̀ta
T312 tj̯ẹ̀ta; tj̯ẹ̀ta
T313 ˈtj̯eta
T314 ˈtj̯e:ta
T315 tj̯ẹ̀ta
T316 tj̯ẹ̀ta; tj̯ẹ̀ta; tj̯ẹ̀ta
T317 tᵗẹ̀ta; tj̯ẹ̀ta; ˈtj̯eta
T318 tᵗẹ̀ta
T319 tᵗẹ̀ta
T320 tj̯ẹ̀ta
T321 tẹ̀ta
T322 tᵗẹ̀ta
T323 tj̯ẹ̀ta
T324 tj̯ẹ̀ta
T325 tj̯ẹ̀ta
T326 tj̯ẹ̀ta; tˈje:ta
T327 tᵗẹ̀ta
T328 tj̯ẹ̀ta
T329 tı̏ᵉta
T330 tj̯ẹ̀ta
T331 tı̏eta
T332 tı̏eta
T333 tẹ̀ta
T334 tı̏eta
T335 tj̯ẹ̀ta
T336 tj̯ẹ̀ta
T337 tı̏eta
T338 tj̯ẹ̀ta
T339 tj̯ẹ̀ta, tı̏eta
T340 tẹ̀ta
T341 tı̏eta
T342 tı̏eta
T343 tı̏ᵉta
T344 tı̏ᵉta
T345 tä̂tka; ˈtä:ta
T346 tä̂tkå, tẹ̀ta
T347 tẹ̀ta; tä̂ta, tä̂tka
T348 ˈte:ta
T349 täˈtka, ˈtäta
T350 tẹ̀ta
T351 tẹ̀ta
T352 tj̯ẹ̀ta
T353 tj̯ẹ̀ta
T354 tj̯ẹ̀ta
T355 ˈtj̯eta
T356 tj̯ẹ̀ta
T357 tẹ̀ta
T358 tj̯ẹ̀ta
T359 tẹ̀ta; tetı̏ca
T360 ˈte:ta
T361 ˈte:ta
T362 tẹ̀ta
T363 tetı̏ca
T364 ˈtẹ:ta
T365 ˈtie:ta, teˈti:ca
T366 tetı̏ca, tẹ̀ta
T367 ˈtẹta
T368 tẹtı̏ca
T369 teˈtica
T370 tẹtı̏ca; tẹtı̏ca; tẹ̀ta, tetı̏ca
T371 teˈtica
T372 tetı̏ca; tetı̏ca, tẹ̀ta
T373 tetı̏ca
T374 tẹtı̏ca, strı̏na, tẹ̀ca; teˈtica, ˈtẹta
T375 tẹ̀ca
T376 tẹtı̏ca
T377 tẹtı̏ca, tẹ̀ca
T378 ˈtẹ:ta
T379 tẹtı̏ca
T380 ˈtẹ:ta
T381 tẹtı̏ca; ˈtẹ:ta
T382 tẹ̀ca, strı̏na
T383 ˈtẹta, teˈtica
T384 ˈtẹ:ta
T385 tetı̏ca
T386 tetı̏cä; tetı̏ca
T387 teˈtica, stˈrina
T388 tẹtı̏ca̰, strı̏nå; tetı̏ca
T389 tẹ̀tå, tetı̏cå
T390 tetı̏ca
T391 tetı̏ca
T392 tẹtı̏ca; tetı̏ca; teˈtica
T393 tätı̏ca
T394 tẹtı̏ca
T395 ˈtẹta
T396 tẹtı̏ca
T397 teˈti:ca
T398 tetı̏ca, ˈtẹ:ta
T399 tätı̏ca
T400 tatı̏cå
T401 teˈtica, stˈrina
T402 taˈti:ca
T403 tatı̏ca
T404 tı̏ca, tatı̏ca; taˈtica, ˈtica; teˈti:ca; taˈti:ca, ˈti:ca
T405 teˈtica
T406 –
T407 ˈte:ca, ˈte:ta, ˈtẹ:ta
T408 ˈtẹ:ta, stˈri:na, ˈtẹ:ta, stˈrij̯:na
T409 stˈri:na, ˈtẹ:ta
T410 ˈtẹ:ta
T411 ˈtj̯e:ta
T412 stˈri:na, ˈteta
T413 ˈte:ta

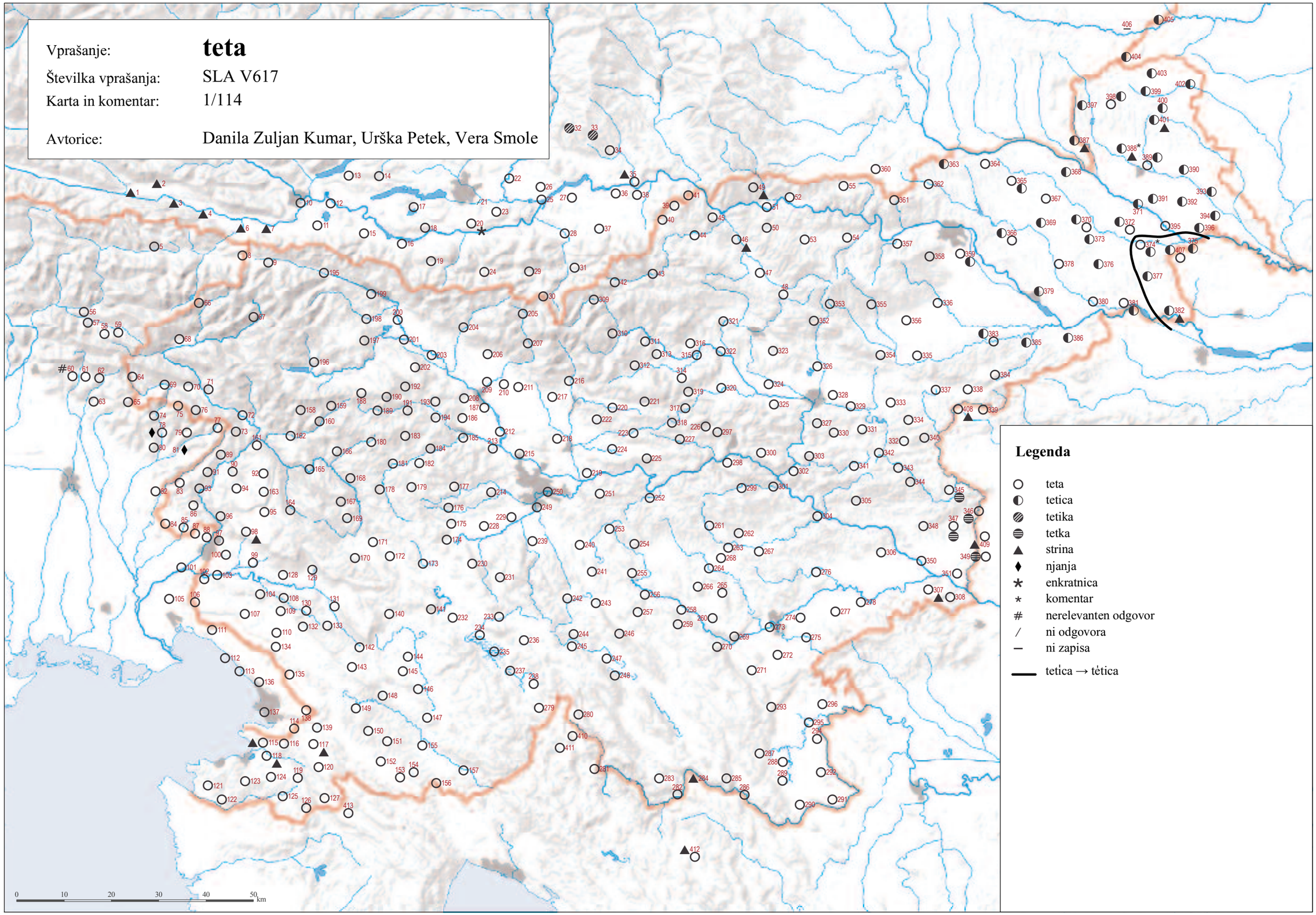

© Geografski inštitut Antona Melika ZRC SAZU, Inštitut za slovenski jezik Frana Ramovša ZRC SAZU in Inštitut za antropološke in prostorske študije, 2011

Vir kartografske podlage: pregledne karte Geodetskega zavoda RS, Geodetske uprave RS, Geodetskega inštituta Slovenije

SLA V618 ‘ujna’ (1/115)

T001 /
T002 ×
T003 strínä
T004 strínä̰
T005 tẹ́tà
T006 strínä
T007 strínä
T008 /
T009 /; tẹ́ta
T010 /; tẹ́:ta
T011 tatä̰
T012 /; /
T013 /
T014 /
T015 tatà
T016 /
T017 /
T018 /
T019 /
T020 /; /
T021 /
T022 /
T023 tẹ́tà
T024 /
T025 /
T026 /
T027 /
T028 tẹ̏ta
T029 /
T030 té:ta
T031 /
T032 /
T033 /; /; té:taʔa
T034 /
T035 /; ×
T036 tja̰ta
T037 tja̰ta
T038 tᵉá̰ta
T039 /
T040 /
T041 /
T042 /
T043 /; tẹ̏ta
T044 u̯î̃na
T045 /
T046 u̯ï̃na
T047 tễta
T048 strï̃na
T049 ˈu̯i:na; ˈu̯u:jna; ×
T050 ṵ̈na; ˈujna
T051 tễta
T052 tẹ̏ə̰ta
T053 ṵ̈na, strî̃na
T054 /
T055 /
T056 tatä̰; /
T057 tatä̰
T058 /; /
T059 tatẹ̏; /
T060 ×
T061 tetà
T062 tetä̰
T063 ×
T064 strína
T065 /
T066 /; /
T067 /; tẹ́tà
T068 strínà, u̯ínà
T069 wína
T070 ṵ̀na
T071 u̯ínà; wî̃na
T072 ṵ́na̰, strína̰
T073 u̯ínà
T074 ú:na, wì:na
T075 ṵ́na
T076 u̯î̃na; u̯î̃na
T077 /
T078 /
T079 u̯î̃na
T080 teˈta
T081 /
T082 ×
T083 u̯î̃na
T084 /
T085 /
T086 /
T087 ×
T088 /
T089 /
T090 wî̃na; *u̯î̃na; wï̃na
T091 /
T092 u̯î̃na
T093 /
T094 u̯î̃na, strî̃na
T095 ṵ̂na, strî̃na
T096 /
T097 /; tẹ̏ta; tẹ̏ta; tẹ̏ta; /
T098 ᵘu̯î̃na
T099 /
T100 tja̰ta
T101 ṵ̂na
T102 /; /; ˈtja̰:ta
T103 /
T104 /
T105 tja̰ta
T106 u̯ö̰na
T107 /
T108 /
T109 /; tja̰ta; /
T110 u̯ä̰na
T111 /
T112 ûojnä; ˈu̯əjnä
T113 ˈu̯ə:jna
T114 ˈu̯ə:na
T115 ˈtä:ta, sˈtri:na
T116 wä̰na
T117 wṵ̂na; u̯â̰na
T118 strî̃na; /
T119 /
T120 ṵ̂na
T121 /
T122 tẫtå
T123 /
T124 /
T125 wṵ̂na
T126 wṵ̂na
T127 wṵ̂na
T128 /
T129 /; /
T130 /
T131 /
T132 wṵ̂na
T133 /; u̯â̰na, strî̃na; tja̰êta
T134 tẹ̏ta
T135 u̯î̃na, strî̃na
T136 u̯ẹ̏jna; ˈu̯ə:na
T137 tẫta; tẹ̏ta
T138 /
T139 wṵ̂na
T140 /
T141 /
T142 /
T143 ᵘṵ̂na
T144 u̯ä̰na
T145 wä̰na
T146 u̯ä̰na
T147 ṵ̂na
T148 ṵ̂na; ṵ̂na; ˈvu:jna
T149 uä̰na; u̯ä̰na
T150 vẹ̏na
T151 wṵ̂na
T152 wṵ̂na
T153 wṵ̂na
T154 ṵ̂na
T155 /; ṵ̂na; /
T156 ˈu:jna
T157 ṵ̈na
T158 /; ʂtˈrina
T159 /; /
T160 /
T161 u̯ï̃na; ṵ̂na
T162 u̯ï̃na
T163 strï̃na
T164 /
T165 /
T166 /; /; /
T167 ×
T168 tẹ̏ta
T169 /; /; tja̰ẹ̏ta; /
T170 /; /
T171 /
T172 /
T173 /
T174 /
T175 /
T176 /
T177 /
T178 /
T179 /
T180 tẹ̏ta
T181 /; /
T182 /
T183 /
T184 /
T185 /
T186 /
T187 /; /; /; /
T188 /; te:ta
T189 /
T190 /
T191 /; /
T192 /; /
T193 /; /
T194 /
T195 /
T196 /
T197 /
T198 /
T199 /
T200 /
T201 /
T202 /; strŭ̃na; ×
T203 /
T204 tẹ́ta
T205 /
T206 /; /
T207 /
T208 /; /
T209 /
T210 tẹ́ta
T211 /; /
T212 /
T213 ×
T214 /
T215 /
T216 /
T217 /
T218 /
T219 /
T220 /
T221 tja̰ẹ̏ta
T222 /
T223 /
T224 /
T225 /
T226 /
T227 /
T228 /
T229 /; tja̰ẹ̏ta
T230 /
T231 /; ṵ́na
T232 /
T233 tja̰ẹ̏ta
T234 ṵ́na; ṵ̂na; ṵ́na; ṵ̂na; /
T235 úo̰na
T236 u̯ó̰na; u̯ó:jna
T237 u̯ó̰na
T238 ûo̰na
T239 tja̰ẹ́ta
T240 tẫta
T241 /
T242 tᵉá̰ta, ṵ̂na
T243 /
T244 ṵ̂na; /
T245 ṵ̂na
T246 ṵ̂na
T247 u̯î̃na; u̯î̃na; ṵ̂na
T248 u̯î̃na
T249 ûjna
T250 /
T251 /
T252 /; (té:ta)
T253 /
T254 tẫta
T255 tᵉá̰ta
T256 tᵉáta
T257 ṵ̂na, tᵉá̰ta
T258 /
T259 tja̰ta
T260 tja̰ta
T261 /
T262 tja̰ta; /
T263 tẫta
T264 /; /
T265 /
T266 tiáta
T267 tᵉá̰ta; /
T268 /
T269 /
T270 /
T271 /
T272 ×
T273 /
T274 /
T275 /; /
T276 /
T277 /
T278 /
T279 u̯ẹ̏ja̰na
T280 /
T281 vùneka
T282 vũ̃na; ˈvü:na
T283 ˈvü:na
T284 vṵ̈na
T285 vî̃na
T286 vî̃na
T287 vṵ̂ˈna
T288 vṵ̂na
T289 vûn’a
T290 vún’a
T291 vṵ̂na; vüna
T292 vṵ̂na
T293 wṵ̂na
T294 vûńa
T295 vṵ̂na
T296 tẹ̏ta
T297 /
T298 ˈtja̰:ta
T299 ×
T300 ṵ̂na
T301 /
T302 pu pu̯ô̰l tja̰ẹ̏ta
T303 /
T304 vúńa; ˈtja̰:ta
T305 /
T306 /
T307 ˈvu:na
T308 ˈvu:na
T309 ˈtja̰:ta
T310 /
T311 /; /
T312 /; /
T313 /
T314 ˈtja̰:ta
T315 /
T316 /; tja̰ẹ̏ta; /
T317 /; tja̰ẹ̏ta; /
T318 /
T319 /
T320 /
T321 /
T322 /
T323 tja̰ẹ̏ta
T324 tja̰ẹ̏ta
T325 /
T326 /; /
T327 ×
T328 tja̰ẹ̏ta
T329 /
T330 /
T331 /
T332 /
T333 /
T334 /
T335 /
T336 /
T337 /
T338 /
T339 /
T340 /
T341 /
T342 /
T343 /
T344 /
T345 /; ˈtä:ta
T346 /
T347 /; /
T348 /
T349 ×
T350 strî̃na
T351 strî̃na
T352 /
T353 tja̰ẹ̏ta
T354 /
T355 ˈtja̰eta
T356 tja̰êta
T357 /
T358 /
T359 /; ṵ̂na
T360 /
T361 ˈte:ta
T362 /
T363 /
T364 /
T365 /
T366 /
T367 /
T368 tẹtî̃ca
T369 ˈvüna
T370 vũ̃na; vũ̃na
T371 teˈtica
T372 tetï̃ca; vũ̃na
T373 vũ̃na
T374 vũ̃na; /
T375 vṵ̂na
T376 vũ̃na
T377 vũ̃na
T378 ˈvü:na
T379 vṵ̃na
T380 ˈvü:na
T381 vũ̃na, strï̃na; stˈri:na, ˈvü:na
T382 vṵ̂na, vũ̃na
T383 ×
T384 ˈtẹ:ta
T385 tetî̃ca, vṵ̃a
T386 vŭ̃nä; /
T387 ˈvü:na
T388 vṵ̃nä; vṵ̃na
T389 vṵ̃nä
T390 vṵ̃u̯na
T391 vṵ̃na
T392 vṵ̈ᵘna; vṵ̃ᵘna; ˈvüu̯na
T393 vṵ̈u̯na
T394 vṵ̈ᵘna
T395 ˈvü:wna
T396 vṵ̈ᵘna
T397 ˈvü:jna
T398 vṵ̈na
T399 vṵ̈na
T400 vũ̃nå
T401 ˈvü:na
T402 ˈvü:na
T403 vṵ̈na
T404 vũ̃na; ˈvüna; ˈvü:na; ˈvü:na
T405 teˈti:ca
T406 –
T407 ˈvu:na, ˈvü:na
T408 ˈu:jna, ˈvu:jna
T409 ˈvü:jca
T410 ×
T411 ×
T412 ˈu:na
T413 ˈvu:jna

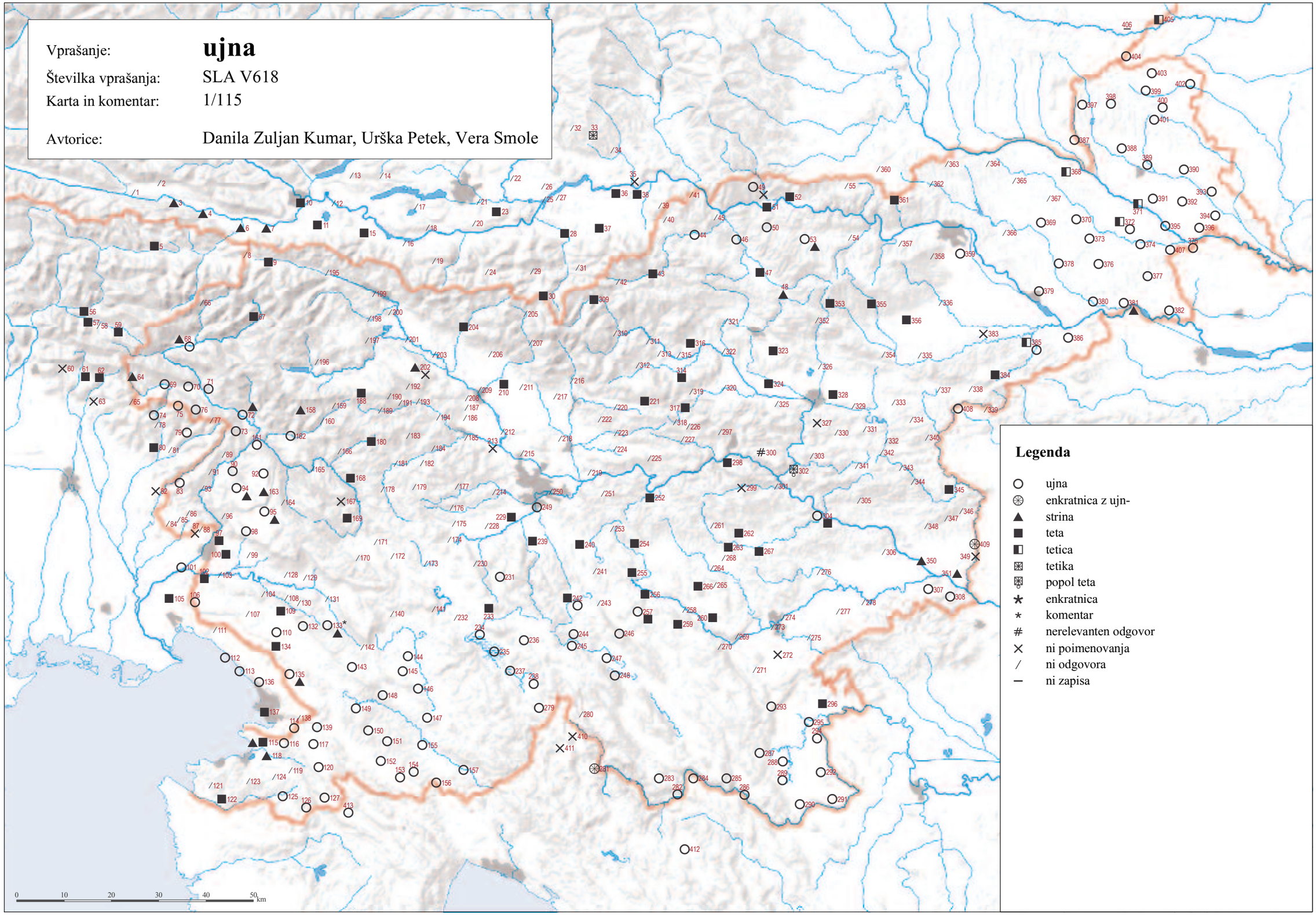

© Geografski inštitut Antona Melika ZRC SAZU, Inštitut za slovenski jezik Frana Ramovša ZRC SAZU in Inštitut za antropološke in prostorske študije, 2011

Vir kartografske podlage: pregledne karte Geodetskega zavoda RS, Geodetske uprave RS, Geodetskega inštituta Slovenije

SLA V626 ‘bratranec’ (1/116)

T001 ƀratrânc
T002 ƀrátrànc
T003 /
T004 sastrîčən
T005 kusẹ̑n
T006 ƀratrânc
T007 ƀratrânc
T008 brátranc
T009 brátrànc; brátranc
T010 /; ʙʀᴀᴛʀá:nc
T011 ƀřatřa̰nc
T012 ƀřatřánc; ƀřatřâ̰nc
T013 ƀřatřánc
T014 /
T015 ƀřatřânc
T016 ƀřatřânc
T017 ƀřatřánc
T018 ƀřatřánc
T019 ƀřatřânc
T020 /; ʙʀᴀᴛʀà:nc
T021 /
T022 ʙʀᴀᴛʀá:nc
T023 ƀřatřá:nc
T024 ƀřatřânc
T025 ʙʀᴀᵗˈʀᴀnc
T026 ƀřatřânc
T027 bratrâ̰nc
T028 bratránc
T029 brətrà:nc
T030 ƀřatřá:nc
T031 ʙʀᴀᴛʀà:nc
T032 bratrȏ̰nc
T033 ƀřatřȏ̰nc; bratrõ̰nc; bratrò:nc
T034 ʙʀᵃ̊ᵗʀᵃ̊:nc
T035 bratrᵃ̊:nc; bratrà:nc
T036 bratrȏ̰nc
T037 bratrȏ̰nc
T038 bratrȏ̰nc
T039 bratrȏ̰nc
T040 bratrȏ̰nc
T041 bratrȏ̰nc
T042 bratränc
T043 bratrânc; bratränc
T044 bratränc
T045 bratrânəc
T046 bratränc
T047 bratränc
T048 bratränc
T049 bratˈranc; bratˈra:nc
T050 bratřȏ̰nc; ƀřatˈřanc
T051 ƀřatřȏ̰nc
T052 ƀřatřä̰nc
T053 bratrȏ̰nc
T054 /
T055 ƀřatřänc, sëstři̯č
T056 kuẓ̈i̯n; kuẓ̈in
T057 kuẓ̈i̯n; kuẓ̈i̯n
T058 kuẓ̈i̯n; kuẓ̈i̯n
T059 kuẓ̈i̯n; kuẓ̈i̯n
T060 /
T061 kuẓ̈in
T062 kuẓ̈in
T063 kuˈžin
T064 kuẓ̈in
T065 kuẓ̈in
T066 bratrànc
T067 brętränc; bretrânc
T068 bretrânc
T069 kužín
T070 bretránc
T071 bratránc; bratránc
T072 bra̰tránc
T073 bratránc
T074 kužì:n
T075 kužîn
T076 kužîn; /
T077 kužîn
T078 kužîn
T079 kužîn
T080 kužì:n
T081 kužîn
T082 kuˈži:n
T083 kužîn
T084 kužîn
T085 kužîn
T086 kužîn
T087 kuˈži:n
T088 kužîn
T089 bratránc
T090 brətrânc; bratrânc; bratrânc
T091 bratrânc
T092 bratrânc, kužîn
T093 bratrânc
T094 bratrânc, kužîn
T095 bratrânc
T096 bra̰trânc
T097 kužîn; kužîn; kužîn; kužîn; kuˈži:n
T098 kužîn, bratränc
T099 kužîn
T100 brətrânc, kužîn
T101 kužîn
T102 kužîn; kužîn; bratˈra:nc, kuˈži:n
T103 kužîn, brətrânc
T104 stə̄ra̰nč
T105 kužîn
T106 kužîn
T107 stə̄ra̰nč, bratrânc
T108 stə̄rənč
T109 stə̄ra̰nč; stə̄rənč; stə̄rnč, bratrânc
T110 stə̄rnęč
T111 stə̄rnəč
T112 stə̄rənč; sˈtərənč
T113 sˈtə:rnəč
T114 sˈtərnəć
T115 stə̄rni̯ć
T116 stə̄rneć
T117 stə̄rnić; stə̄rneć
T118 stə̄rnić; stə̄rnit’
T119 stə̄rnić
T120 stə̄rnić
T121 zurmân
T122 stə̄rnić
T123 stə̄rnit’
T124 stə̄rnit’
T125 stə̄rnit’
T126 stə̄rnić
T127 brâtan, stə̄rnič
T128 stə̄rənč, bratrânc
T129 stə̄ra̰nč; brətrânc
T130 stə̄rənč
T131 brâtra̰nc, stə̄ra̰nč
T132 stə̄ra̰nč
T133 stə̄rnč, bratrânc; stə̄rənč; stə̄rnəč
T134 stə̄rnęč
T135 stə̄ra̰nč
T136 stʲ̆nęč; sˈtə:rnęč
T137 stə̄renč; stə̄rənč
T138 stə̄rnęć
T139 stə̄rnić
T140 stə̄ra̰nč
T141 stərnə̈č
T142 brətrânc
T143 stə̄rni̯č
T144 stə̄rnč
T145 brâtra̰nc, stə̄ra̰nč
T146 stə̄rnęč
T147 stə̄rnəč
T148 stə̄rnič; stə̄rnəč; sˈtə:rnęč
T149 stə̄rni̯ć; stə̄rni̯ć
T150 stʲ̆nęč
T151 stə̄rnić
T152 stə̄rnić
T153 stʲ̆rnîć
T154 stərnîć
T155 stə̄rnč, bratrânc; stə̄rnęć; sˈtə:rnəč
T156 zerˈma:n
T157 stə̄rnić, bratrânc
T158 bratrânc; bratˈra:nc
T159 brâtran; bratˈa:nc
T160 bratrâne̯
T161 bratrânc; bratrânc
T162 bratränc
T163 bratrânc
T164 bratrânc
T165 bratrânc
T166 bratränc; usâk säi̯ya (brata); bratˈranc
T167 bratˈranc[i]
T168 usak säi̯ya
T169 brâtranc; bratränc; bratränc; bratränc
T170 stə̄ra̰nč; brâtranc
T171 bratrânc
T172 brâtranc
T173 brátranc
T174 brátra̰nc
T175 brátranc
T176 brá:tranc
T177 brátranc
T178 brátranc, brätrānc
T179 brá:tranc
T180 brâtranc
T181 brá:tranc; brá:tranc
T182 brá:tranc
T183 brâtranc
T184 brâtra̰nc
T185 brâtranc
T186 brâtranc
T187 brâtranc; brâtranc; brâtranc; brátranc
T188 brâtranc; bˈra:tranc
T189 brâtranc
T190 brâtranc
T191 brátranc; brátranc
T192 brátranc; brá:trenc
T193 brátranc; /
T194 brátranc
T195 brátranc
T196 brátra̰nc
T197 brátranc
T198 brátranc
T199 brátranc
T200 brátranc
T201 brátranc
T202 ƀřátřanc; ƀřátřanc; ʙʀá:tʀanc
T203 brátranc
T204 brátranc
T205 brátranc
T206 brátranc; brátranc
T207 brátranc
T208 brátranc; brátranc; bratránc
T209 brátranc
T210 brátra̰nc
T211 brátranc; brátranc
T212 brátranc
T213 brá:trənc
T214 brátranc
T215 brátranc
T216 brátranc
T217 brátranc, bratrȁn
T218 brá:tranc
T219 brátranc
T220 brâtranc
T221 bratrânc, brətrânc
T222 bratrânc
T223 brâtranc
T224 bratrȃ̰n
T225 bratrânc
T226 bratrânc
T227 brâtranc, bratrânc
T228 brátranc
T229 brátranc; /
T230 brátranc
T231 brátranc; brā́tranc
T232 brâtranc
T233 brátranc
T234 brátranc; brátranc; brâtranc; brátranc; bratrá:nc
T235 brátranc
T236 brátra̰nc (!); brā́:tranəc
T237 ta̰ mâl brȃ̰t
T238 bratrā́nəc, brā́tranəc
T239 brátranəc, brátra̰nc
T240 brátranc
T241 brátranc
T242 brátra̰nc
T243 brátranc
T244 brátra̰nc; brā́tranəc
T245 brátranəc
T246 brátranəc
T247 brátra̰nc; brátra̰nc; brā́tranc
T248 brátra̰nc
T249 brátranc
T250 brátranc
T251 brátranc
T252 /; bratrá:nc
T253 brátranc
T254 brátranc
T255 bratrá̰nc
T256 brátra̰nc, ta mâl brȁt
T257 brátranc
T258 brátra̰nc, ta mâl brȁt
T259 brátra̰nc
T260 brátra̰nc
T261 brátranc
T262 brátrənc; bratrá:nc
T263 brátra̰nc
T264 brátranc; brátranc
T265 brátränc
T266 brátra̰nc
T267 brátranc; brátranc
T268 bratrânc
T269 bretrá:nc
T270 brá:tranc
T271 brátranc
T272 bratrá:nc
T273 brátranc
T274 brátranc
T275 brá:tranc; brá:tranc
T276 brá:tranc
T277 brá:tranc
T278 bratˈra:nc
T279 mā̊lę brȁt, bratrā̊nc
T280 bˈratranc
T281 brâtranǫc
T282 brätranc; bˈratranc
T283 bˈratranc
T284 brätranc
T285 bratránac
T286 bratránac
T287 bratrânc
T288 bratránəc
T289 bratrânc
T290 brätranəc
T291 brätranəc; brätranəc
T292 bratrânəc
T293 brâtranc
T294 brâtranc
T295 brâtranc
T296 brâtranc
T297 brətrânc
T298 bratˈra:n̪c (!)
T299 /
T300 sestrēčn̪, brâtrenc
T301 bratrânc
T302 bretrânc
T303 bratrânc
T304 bratrânc, *stə̄rn̪č; bratˈra:nc
T305 stərnîč
T306 stə̄rn̪č, brā̊tranc
T307 bratˈra:nc
T308 bˈrā:tranc
T309 bratˈra:nc
T310 bratrânc
T311 bratrânc; bratrâ̰nc
T312 /; bratrânc
T313 bratˈra:nc
T314 bratˈrā:nc
T315 bratrā̊nc
T316 bratrânc; bratrânc; bratrân
T317 bratrânc, bratrân; bratrân, bratrânc; bratˈra:nc
T318 sestrîčn̪, bratrânc
T319 bratrânc, sestrîčn̪
T320 sestrȉč
T321 bratrânc, sestrîč
T322 bratrân, sestrȉč
T323 sęstrę̏č
T324 bratrā̊nc
T325 sestrȉč
T326 sestrîč; sestˈri:č
T327 brȁtranc, bratrā̊nc
T328 sestrîč
T329 sestrîč, bratrânc
T330 /
T331 bartrā̊nc
T332 bartrā̊nc
T333 bratrânc
T334 bartrā̊nc
T335 sestrîč
T336 bratrânęc
T337 bratrânc
T338 brā̊tič
T339 brā̊tič
T340 brâtič
T341 bratrânc
T342 stə̄rnič
T343 bratrânęc
T344 /
T345 stə̄rnič; sˈtərnęč
T346 bartrā̊nęc, stə̄rn̪č
T347 stə̄rnič; stə̄rnič
T348 sˈte:rn̪č
T349 sˈtərnič
T350 stʲ̆rnîč
T351 stʲ̆nič
T352 sestrȉč
T353 sęstrîč
T354 sestrȉč
T355 sestˈri:č
T356 sestrîč
T357 bratrânc, sę̂stərč
T358 bratrânec
T359 bratrânec; bratrânec
T360 bratˈranc
T361 bratˈra:nc
T362 bratřânec
T363 bratrânęc
T364 bratˈra:nec
T365 bretˈra:nec
T366 bratrânec
T367 bratˈra:nec
T368 bratrânęc
T369 bratˈra:nec
T370 bratā̊nec; bratā̊nęc; bratā̊nęc
T371 braˈto̰:nec
T372 bratrā̊nęc; bratrȏ̰nec
T373 batȏ̰nec
T374 bratrā̊nęc; bratˈro̰:nec
T375 batȏ̰nęc
T376 bratrā̊nęc
T377 bratrā̊nęc
T378 bratˈro̰:nec, braˈto̰:nec
T379 bratrânęc
T380 /
T381 bratrā̊nęc; bratˈrå:nec
T382 bratā̊nec
T383 bratˈrå:näc
T384 bratˈrå:näc
T385 bˈrā̊tranec
T386 brā̊nec; bratrânec
T387 braˈtȧ:nec
T388 brȁtânęc, sęstrânęc; bratrânec
T389 bratrânäc
T390 bratrânec
T391 bratrânec
T392 bratrânec; bratrânęc, bratânęc; bratˈra:nec
T393 bratânäc
T394 bratā̊nęc
T395 bratˈranec
T396 bratrânęc
T397 bratˈra:nec
T398 bratrânäc
T399 bratrânec
T400 bratrânäc
T401 bratˈrȧ:nec
T402 bratˈra:nec
T403 bratrânac
T404 ×; ˈunokȧteštvę:r; bratˈrå:nec; ×
T405 mˈlȧ:jšį
T406 –
T407 bˈra:tič, braˈto̰:nec
T408 bˈra:tič, bˈrȧ:tič
T409 bˈrå:tič
T410 ˈma:li bˈra:t
T411 ˈma:li bˈrat, bˈra:tič
T412 bˈratič
T413 zerˈmȧ:n

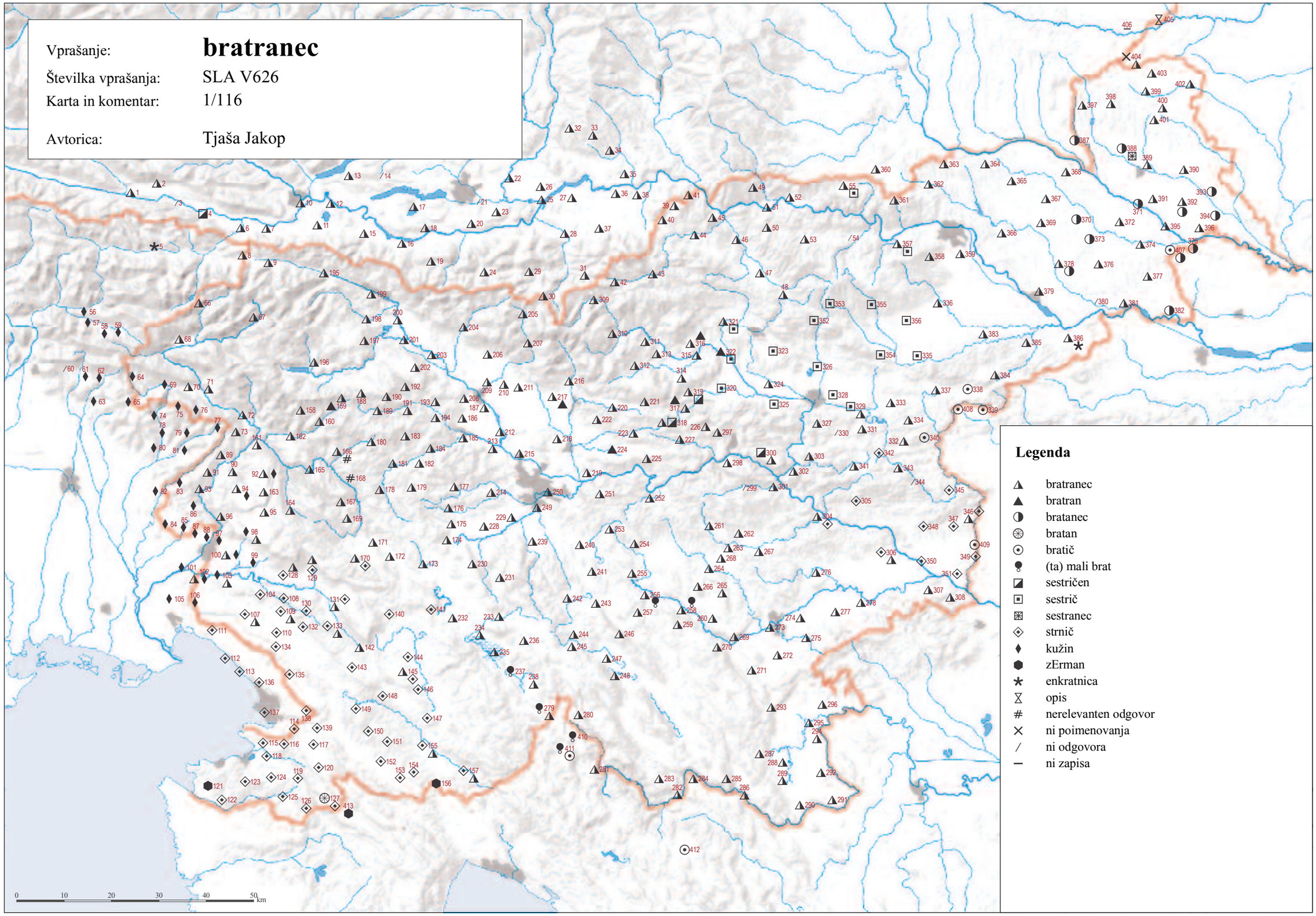

© Geografski inštitut Antona Melika ZRC SAZU, Inštitut za slovenski jezik Frana Ramovša ZRC SAZU in Inštitut za antropološke in prostorske študije, 2011

Vir kartografske podlage: pregledne karte Geodetskega zavoda RS, Geodetske uprave RS, Geodetskega inštituta Slovenije

SLA V627 ‘sestrična’ (1/117)

T001 səstrîčna
T002 səstrîčna
T003 /
T004 sastrîčną
T005 kusę́na
T006 sastrïčna
T007 səstrïčna
T008 sestrîčna
T009 səstrîčna; sestrîčna
T010 /; sestʀì:čna
T011 sastrî́čna
T012 bɾatɾ́ánčiń̯a; bɾatɾ́ǎnčinja
T013 bɾatɾ́ánčiń̯a
T014 /
T015 bɾatɾ̂ǎnčęna
T016 bɾatɾ̂ǎnčiń̯a
T017 bɾatɾ̂ǎnčiń̯a
T018 sestɾ́îčna
T019 bɾatɾ̂ǎnčiń̯a
T020 /; bʀatʀá:nčiją
T021 /
T022 sestʀì:čʔa
T023 bɾatɾ́á:nčiją
T024 bɾatɾ̂ǎnčija
T025 sestʀì:čna
T026 bɾatɾ̂ǎnčiją
T027 sestrïčna
T028 sestrîčna
T029 bɾətɾà:nčiją
T030 bɾatɾ̀à:na
T031 sestʀì:čna
T032 sestrîčqa
T033 sestrïčqa; sestrïčqa; sestrì:čʔa, bratrò:ncinja
T034 bʀåtʀǎ:nčinja
T035 sestrí:čka; sestrì:čka
T036 bratrǫ̂nčiją
T037 bratrǫ̂nčiją
T038 bratrǫ̂nčiją
T039 bratrǫ̂nčią
T040 bratrǫ̀nčna
T041 bratrǫ̀ŋka, sestrîčna
T042 bratrǎ̈ŋka
T043 bratrǎ̈ŋka; bratrǎ̈ŋka
T044 bratrǎ̈ŋka
T045 bratrâŋka
T046 bratrǎ̈nka, sestrïčna
T047 sestrïčna
T048 sestrïčna
T049 sest'rična; səst'ri:čna
T050 sestrî́čna; bɾat'ɾanka
T051 sestrïčna, bɾatrǫ̀nčka
T052 sęstrî́čna, bɾatɾǎ̈nčka
T053 bratrǫ̂nka
T054 sestrı̨̂čna
T055 sestrə̏čna
T056 kužîną; kužîną̑
T057 kužı̏ı̯nę; kužı̏ı̯nę
T058 kužı̏ı̯na; kužı̏ı̯nə
T059 kužı̏ı̯na; kużı̏ı̯na
T060 /
T061 kužína
T062 kužîna
T063 kužì:na
T064 kužîna
T065 kužîna
T066 sestrîčna
T067 sestrîčna; sestrîčna
T068 sestrîčna
T069 kužína
T070 sestrîčna
T071 sestrî́čnà; sestrîčna
T072 sęstrî́čną
T073 səstrîčna
T074 kuží:na
T075 kužîna
T076 kužína; kužína
T077 kužîna
T078 kužîna
T079 kužîna
T080 kužì:na
T081 kužîna
T082 ku'ži:na
T083 kužîna
T084 kužîna
T085 kužîna
T086 kužîna
T087 ku'ži:na
T088 kužîna
T089 sestrî́čna
T090 sęstrîčna, səstrîčna; sestrîčna; sestrîčna
T091 sestrîčna
T092 sestrîčna, kužîna
T093 səstrîčna
T094 sestrîčna, kužîna
T095 sestrïčna
T096 səstrîčna
T097 kužîna; kužîna; kužîna; kužîna; ku'ži:na
T098 kužîna, sestrîčna
T099 kužîna, sestrîčna
T100 sestrîčna, kužîna
T101 kužîna
T102 kužîna; kužîna; sest'ri:čna, ku'ži:na
T103 kužîna, sestrîčna
T104 stərnîčna
T105 kužîna
T106 kužîna
T107 stərnîčka, sąstrîčna
T108 stərnîčna
T109 stərnîčna; sı̨estrîčna; stərnîčna
T110 stərnîčna
T111 stərnîčna
T112 stərnîčnä; stər'ničnä
T113 stər'ni:čna
T114 stər'ni:čna
T115 stərnîčna
T116 stərnîčna
T117 stərnîčna; stərnîčna
T118 stərnîčna; stərnîčna
T119 /
T120 stərnîčna
T121 zurmâna
T122 stərnîćnå
T123 stərnîčna
T124 stərnîčna
T125 stərnîčna
T126 stərnîčna
T127 stərnîčna
T128 stərnîčka, sestrîčna
T129 stərnîčka, stərnîčna; səstrîčna
T130 stərnîčna
T131 sęstrîčna, stərnîčna
T132 stərnîčna
T133 stərnîčna; stərnîčna; stərnîčna
T134 stərnîčna
T135 stərnîčna
T136 str̥nîčna; stər'ni:čna
T137 stərnîčna; stərnîčna
T138 stərnîčna
T139 stərnîčna
T140 stərnîčka
T141 stərnîčka
T142 səstrîčna, stərnîčna
T143 stərnîčka
T144 stə̏rnîčka
T145 sęstrîčna, stərnîčka
T146 stərnîčka
T147 stərnîčka
T148 stərnîčka; stərnîčka; stər'ni:čka
T149 stərnîčna; stərnîčna
T150 str̥nîčka
T151 str̥nîčka
T152 stərnîčna, stərnîčka
T153 str̥nîčka, sestrîčna
T154 stərnîčka
T155 stərnîčka, sestrîčna; stərnîčka; stər'ni:čka
T156 zer'ma:na
T157 stərnîčka, sestrîčna
T158 ṣiṣtrïcna; ṣiṣt'riçna
T159 ṣęstrïçna; ṣiṣt'riçna
T160 ṣęstrïçna
T161 sestrïčna; sestrîčna
T162 sestrïčna
T163 sestrïčną
T164 sestrïčna
T165 sestrïčna
T166 sestrïčna; usak sëi̯e (sestre ali brata); sest'rična
T167 sest'rična
T168 usâka säi̯e sma stä
T169 sęstrîčna; sestrïčna; sestrïčna; sęstrïčna
T170 stąrnîčka; sęstrîčna
T171 sestrîčna
T172 sestrïčna
T173 sestrïčna
T174 sestrîčna
T175 sestrîčna
T176 sistrì:čna
T177 sestrîčna
T178 sestrïčna
T179 sest'rična
T180 sestrïčna
T181 sest'rična; sest'rična
T182 sest'rična
T183 sestrîčna
T184 sestrîčna
T185 sistrïčna
T186 sistrı̨̂čna
T187 sęstrîčna; sistrîčna; sestrïčna; sęstrî́čna
T188 sestrîčna; sest'ri:čna
T189 sestrîčna
T190 sestrîčna
T191 sęstrîčna; sestrïčna
T192 sestrîčna; sestrì:čna
T193 sestrîčna; /
T194 sęstrîčna
T195 sestrîčna
T196 səstrîčna
T197 sestrîčna
T198 sestrîčna
T199 sęstrîčna
T200 sestrîčna
T201 sęstrîčna
T202 sestrïčna; sestrı̂̆čna; sestʀì:čna
T203 sestrîčna
T204 sestrîčna
T205 sestrîčna
T206 sestrîčna; sestrîčna
T207 sestrîčna
T208 sestrîčna; sęstrîčna; sistrîčna
T209 sęstrîčna
T210 səstrîčna
T211 sestrîčna; sestrîčna
T212 səstrîčna
T213 səstrì:čna
T214 sestrîčna
T215 səstrîčna
T216 səstrîčna
T217 səstrîčna
T218 səst'ri:čna
T219 səstrîčna
T220 sistrîčna
T221 sistrîčna
T222 sestrîčna
T223 sestrîčna
T224 sęstrîčna
T225 sestrîčna
T226 sestrîčna
T227 sęstrîčna
T228 səstrîčna
T229 /; səstrîčna
T230 səstrîčna
T231 sestrîčna; sestrîčna
T232 sestrîčna
T233 sestrîčna
T234 sestrîčna; səstrîčna, tı̨ mâla się̈stra; sestrî́čna; sestrîčna; sestrì:čna
T235 səstrîčna
T236 sestrîčna; sestrì:čna
T237 tą mâła się́stra
T238 sęstrîčna, tə mâ̆ła się́stra
T239 sestrîčna
T240 sęstrîčna
T241 sestrîčna
T242 sestrîčna
T243 sęstrîčna
T244 sestrîčna; sestrîčna
T245 sestrîčna
T246 sestrîčna
T247 sestrîčna; sestrîčna; sestrîčna
T248 sestrîčna
T249 səstrîčna
T250 səstrîčna
T251 səstrîčna
T252 /; səstrì:čna
T253 sęstrîčna
T254 sęstrîčna
T255 sestrîčna
T256 sestrîčna, ta mâła seǎstra
T257 sestrîčna
T258 sestrîčna
T259 sęstrîčna
T260 sestrîčna
T261 səstrîčna
T262 səstrı̨̂čna; səstrę̀:čna
T263 sestrîčna
T264 səstrîčna; səstrîčna
T265 səstrîčna
T266 sestrîčna
T267 sestrı̯̂čna; səstrı̨̂čna
T268 sestrîčna
T269 səstrì:čna
T270 səstrì:čna
T271 səstrîčna
T272 sestrı̨:čna
T273 səstrîčna
T274 səstrîčna
T275 sęstrı̨:čna; sęstrı̨:čna
T276 səstrì:čna
T277 səstrę̀:čna
T278 səst'ri:čna
T279 mâla sı̨ę̈stra, sęstrïčna
T280 sest'ri(:)čna
T281 sestrïčna
T282 sestrîčna; sest'ri:čna
T283 sest'ri:čna
T284 sestrïčna
T285 sestrîčna
T286 sestrîčna
T287 sestrïčna
T288 sestrïčna
T289 sestrïčna
T290 sestrïčna
T291 sę̈strišna; sę̈strišna
T292 sestrîčna
T293 sestrîčna
T294 sestrïčna
T295 sęstrîčna
T296 sestrîčna
T297 səstrîčna
T298 sest'ri:čna
T299 /
T300 sęstrîčna
T301 sestrîčna
T302 sestrîčna
T303 sestrîčna
T304 sestrîčna, stərnîčna; sest'ri:čna
T305 stərnîčna
T306 sestrı̨̂čna, stərnı̨̂čna
T307 sest'ri:čna
T308 sest'ri:čna
T309 sęst'rična
T310 sestrı̨̂čna
T311 bratrâŋka; bratrânka
T312 /; bratrâŋka
T313 brat'ra:ŋka
T314 sest'rična, brat'rå:ŋka
T315 bratrǎ̈ŋka
T316 bratrâŋka; sestrïčna; sestrïčna
T317 sestrîčna; sęstrîčna; sist'rična
T318 sestrîčna, bratrâŋka
T319 sestrîčna
T320 sestrïčna
T321 bratrâŋka, sestrîčna
T322 bratrǎ̈ŋka, sestrïčna
T323 sęstrę̈čnę
T324 sestrïčna
T325 sestrı̨̂čna
T326 sestrîčna; sest'ri:čna
T327 sestrı̯̂čna
T328 sestrîčna
T329 sestrîčna
T330 /
T331 sestrı̯̂čna
T332 /
T333 sestrı̨̂čna, bratrâŋka
T334 səstrı̯̂čna
T335 sestrîčna
T336 sestrîčna
T337 sestrîčna
T338 sestrîčna
T339 sestrîčna, sestrîčina
T340 sestrîčna, stərnîčna
T341 sestrı̨̂čna
T342 starnîčna
T343 sestrîčna
T344 /
T345 stərnîčna; stər'ni:čna
T346 stərnîčnå
T347 starnîčna; stərnîčna
T348 str̥'ni:čna
T349 stər'ni:čna
T350 str̥nîčna
T351 str̥nïčna
T352 sestrïčna
T353 sęstrîčna
T354 sestrïčna
T355 sest'ri:čna
T356 sestrîčna
T357 sestrïčna
T358 sestrîčna
T359 sestrîčna; sestrâna
T360 sest'rəčəna, sest'ro:na, 'se:stərč
T361 sest'ri:i̯čna
T362 sestrâna
T363 sestrâna
T364 sest'rijčna
T365 sest'ri:i̯čna
T366 sestrâna
T367 sest'ri:čna
T368 sęstrâna
T369 sest'rana
T370 sęstrǎ̈na; sęstrǎ̈na; sestrǎ̈na
T371 sest'ra:na
T372 sestrǎ̈na; sestrǎ̈na
T373 sestrǎ̈na
T374 sęstrǎ̈na; sest'rana
T375 sęstrǎ̈na
T376 sęstrǎ̈na
T377 sestrǎ̈na
T378 sest'ri:čna, sest'ra:na
T379 sęstrâna
T380 sest'ra:na
T381 sęstrǎ̈na; sest'ri:čna, sest'ra:na
T382 sestrǎ̈na
T383 sest'ri:čna
T384 sest'ri:čna
T385 sest'riŋka
T386 sęstrǎ̈na; sestrîčna
T387 sest'rǎ̈na
T388 sęstrǫ̂nı̯cǎ; sestrǫ̂na
T389 sestrîčna
T390 sestrǫ̂na
T391 sestrǎ̈na
T392 sęstrǎ̈na; sestrǎ̈na; sest'rična
T393 sǎstrǎ̈na
T394 sęstrǎ̈na
T395 sest'rǎ̈na
T396 sęstrǎ̈na
T397 sest'rṵǎ:na
T398 sestrïčna
T399 sestrǎ̈nica
T400 sastrǫ̂nicǎ, sastrïčnǎ
T401 sest'rǎ̈nica, sest'rična
T402 sast'ri:čna
T403 sastrïčna
T404 ×; /; sest'ri:čna; ×
T405 m'lá:jšı̯
T406 –
T407 sest'ri:čna
T408 sest'ri:čina
T409 sęst'ri:čna
T410 'ma:la 'sę:stra
T411 'ma:ṵa 'sı̯e:stra, sest'rična
T412 sest'ri:čna
T413 zer'mǎ:na

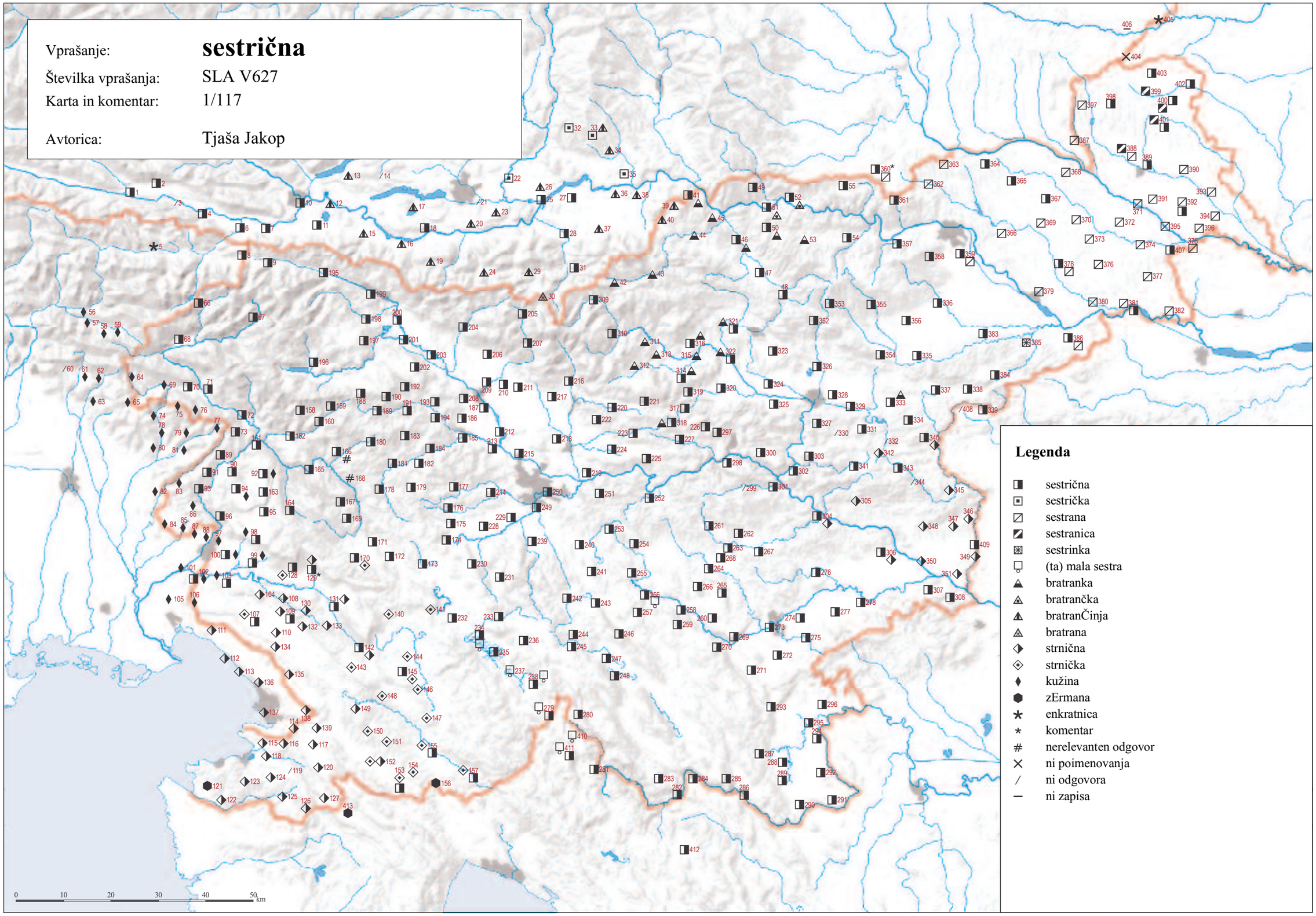

© Geografski inštitut Antona Melika ZRC SAZU, Inštitut za slovenski jezik Frana Ramovša ZRC SAZU in Inštitut za antropološke in prostorske študije, 2011

Vir kartografske podlage: pregledne karte Geodetskega zavoda RS, Geodetske uprave RS, Geodetskega inštituta Slovenije

SLA V623 ‘očim’ (1/118)

T001 ǒ̤čäm
T002 ×
T003 štîffâtər
T004 ǒ̤čän
T005 /
T006 ǒ̤čäm
T007 ǒ̤čäm
T008 wǒ̤čm̩̈
T009 ȯ̰̌čəm; ǒ̤čəm
T010 /; štì:ffu̯ò:taʀ
T011 ǒ̤čäm
T012 ǒ̤čm̩; /
T013 /
T014 /
T015 u̯očȁm
T016 štífo̤tə̀ř
T017 /
T018 âti
T019 štîffo̤tə̀ř
T020 /; /
T021 /
T022 štì:fó:təʀ
T023 ci:fotə̀ř
T024 /
T025 ští:fò:təʀ
T026 /
T027 ǒ̤čəm
T028 hǒ̤čm̩
T029 ta pì:san hà:ti, o̤:čəm
T030 /
T031 ×
T032 ǒ̤čm̩
T033 ǒ̤čm̩; ǒ̤čm̩; štì:f:ò:tar
T034 švì:fatəʀ
T035 o̤:čim; /
T036 /
T037 ǒ̤čm̩
T038 ǒ̤čm̩
T039 ȯ̰̌čm̩
T040 ȯ̰̌čm̩
T041 ȯ̰̌čm̩
T042 ȯ̰̌čm̩
T043 ȯ̰̌čm̩; ȯ̰̌čm̩
T044 ȯ̰̌čm̩
T045 ȯ̰̌čəm
T046 ȯ̰̌čm̩
T047 krüšn̩ äče
T048 ȯ̰̌čm̩
T049 kʲrušni ˈača; ˈo̤:čim, kʲruːšn̩ ˈača
T050 ȯ̰̌čim; ˈo̤:čim
T051 ȯ̰̌čo̤m, krûšn̩ äča
T052 krȗšni äča, ȯ̰̌čim
T053 ȯ̰̌čm̩
T054 ȯ̰̌čim
T055 ȯ̰̌čim̩
T056 u̯ȏćią; u̯ät’iə
T057 ut’ûn; ut’ûn
T058 mat’axûn; mat’axûn
T059 /; /
T060 padˈreu̯, te drù:i t’à:t’a, ne vè:ri t’à:t’a
T061 ćâća
T062 /
T063 padˈreu̯
T064 /
T065 /
T066 ǒ̤čmẹ̈n
T067 ǒ̤čmẹn; drûγ ǒ̤cȁ
T068 u̯ä̆čmẹn
T069 wᵘǒ̤čmən
T070 wǒ̤čmẹn
T071 u̯ä̆čmẹ̈n; /
T072 ù̯əčmȁn
T073 uǒ̤čmȁn
T074 /
T075 /
T076 ǒ̤čman; /
T077 ȯ̰̌čman
T078 ȯ̰̌čman
T079 ȯ̰̌čman
T080 ȯ:čman
T081 ȯ̰̌čman
T082 ˈmə:čk, məčˈko:n
T083 u̯äčmen
T084 u̯äčman
T085 wä̆čmən
T086 u̯äčmen
T087 ˈo:čim
T088 ûəčmən
T089 wᵘǒ̤čmẹn
T090 u̯ä̆čmạn; u̯äčm̩; wä̆čman
T091 wä̆čman
T092 ü̯očman
T093 /
T094 ü̯očmən
T095 ȯ̰̌čman
T096 ȯ̰̌čman
T097 ȯ̰̌čman; ûo̤čmən; /; ûəčman; ˈwəčman
T098 u̯äčman
T099 u̯äčman
T100 u̯äčmən
T101 u̯äčman
T102 u̯äčman; ûəčim; ˈu̯ə:čmən
T103 u̯ȯ̰̌čmən
T104 u̯ȯ̰̌čam
T105 tâta
T106 u̯ȯ̰̌čman
T107 u̯äčəm
T108 u̯äčim
T109 u̯âčm̩; u̯âčim; uȏčim, uȏčmən
T110 u̯äčəm
T111 u̯ä̆čmən
T112 u̯ȏčmən; ˈu̯äčmən
T113 ˈu̯ə:čən
T114 ˈu̯ə:čən
T115 wä̆čək
T116 wä̆čəx
T117 wȯ̰̌čẹx; u̯ȏčəx
T118 u̯âćək; u̯âčək
T119 /
T120 u̯äčm̩
T121 ûčək
T122 ûčẹx
T123 ûčex
T124 wȯ̰̌t’ex
T125 ȯ̰̌t’ex
T126 u̯äčex
T127 wȯ̰̌čẹx
T128 u̯âčem
T129 wä̆čm̩; u̯ȏčim
T130 vâčəm
T131 wä̆čəm
T132 u̯äčm̩
T133 u̯ȯ̰̌čm̩; u̯ȯ̰̌čəm; u̯ə̆čẹm
T134 ȏčẹm
T135 u̯äčm̩
T136 u̯äčəm; ˈu̯ə:čəm
T137 ×; patrîńo
T138 u̯âćẹm
T139 wä̆čim
T140 wâčəm
T141 uȯ̰̌čəm
T142 u̯ä̆čəm
T143 u̯ä̆čəm
T144 u̯ȯ̰̌čẹm
T145 /
T146 u̯äčəm
T147 u̯äčm̩
T148 /; u̯äčəm; ˈu̯a:čẹm
T149 u̯äčən; u̯äčən
T150 wä̆čən
T151 wȯ̰̌čm̩
T152 ȗȯ̰̌čəm
T153 ü̯očman
T154 ȗo̤čim
T155 ʷûᵒčm̩; wä̆čẹm; ˈu̯ə:čəm
T156 ˈo:čim
T157 wä̆čən
T158 /; ˈwaçman
T159 u̯ȯ̰̌çman; ˈwo:çman
T160 ȯ̰̌çman
T161 /; äčman
T162 /
T163 ȯ̰̌čman
T164 ȗo̤čman
T165 wȯ̰̌čman
T166 ȯ̰̌čman; u̯ȯ̰̌čman; u̯ȯ̰̌čman
T167 ˈu̯o̤čman
T168 ȗo̤čman
T169 ȗčman; ȗčm; ȗčəm; ȗčman
T170 ȗ‿čm̩; ᵘȯ̰̌čm̩
T171 ᵘȯ̰̌čm̩
T172 ȯ̰̌čm̩
T173 wä̆čə̀m
T174 u̯ȯ̰̌čm
T175 u̯ə̀čm̩
T176 və́čm̩
T177 wə̀čm̩
T178 ačïm
T179 ˈta druγ ˈoče
T180 ᵘȯ̰̌čman
T181 /; o:čm̩
T182 ȯ̰:čm̩
T183 ᵘwȯ̰̌čman
T184 ȯ̰̌čm̩
T185 ȏ̰̌čm̩
T186 ȏ̰̌čm̩
T187 ȯ̰̌čm; ta drûx vȯ̰̌ča; ȯ̰̌čəm; ǒ̤čəm
T188 wȯ̰̌čman; ˈo̤:čman
T189 wȯ̰̌čm̩
T190 wȯ̰̌čman
T191 wǒ̤čm̩; ǒ̤čəm
T192 wȯ̰̌čman; ȯ̰:čim
T193 ǒ̤čm̩; /
T194 wǒ̤čm̩
T195 u̯ǒ̤čəm
T196 wǒ̤čm̩
T197 (w)ǒ̤čəm
T198 wǒ̤čəm
T199 ǒ̤čəm
T200 wǒ̤čəm
T201 ǒ̤čəm
T202 wǒ̤čm̩; u̯ȯ̰̌čm; u̯o̤:čəm
T203 ǒ̤čəm
T204 vǒ̤čəm
T205 /
T206 /; wóča
T207 ǒ̤čəm
T208 wǒ̤čm̩; ǒ̤čəm; ǒ̤čəm
T209 (w)ǒ̤čəm
T210 wǒ̤čəm
T211 ǒ̤čəm; ǒ̤čəm
T212 wǒ̤čəm
T213 wǒ̤čəm
T214 wə́čəm
T215 ǒ̤čəm
T216 wǒ̤čəm
T217 ǒ̤čəm
T218 wə́:čəm
T219 u̯ə̀čəm
T220 uȯ̰̌čəm
T221 u̯ȯ̰̌čm̩
T222 /
T223 wȯ̰̌čəm
T224 wä̆čəm
T225 wä̆čm̩
T226 wä̆čm̩
T227 /
T228 u̯ȁčm̩
T229 u̯ȁčəm; u̯ȁčəm
T230 və́čəm
T231 uǒ̤čəm, máčex; u̯ǒ̤čəm
T232 ᵘȯ̰̌čm̩
T233 uǒ̤čəm, uǒ̤čim
T234 ᵘǒ̤čm̩; ùəčəm; krûšnə u̯óče, u̯ǒ̤čəm; krúšnə u̯ǒ̤čẹ; u̯ẹ́:čẹm
T235 u̯ə́čəm
T236 uǒ̤čəm; u̯ó:čẹm
T237 ᵘǒ̤čm̩
T238 u̯áčəm
T239 uǒ̤čəm
T240 /
T241 úočim
T242 uǒ̤čəm
T243 úočəm
T244 uǒ̤čəm; uǒ̤čəm
T245 u̯ǒ̤čəm
T246 ǒ̤čəm
T247 uǒ̤čəm; uǒ̤čəm; uǒ̤čəm
T248 uǒ̤čəm
T249 ǒ̤čəm
T250 ǒ̤čəm
T251 wə̀čäm
T252 /; u̯uǒ̤čəm
T253 ǒ̤čim
T254 úočəm
T255 úočim, úočəm
T256 uǒ̤čəm
T257 uǒ̤čəm
T258 uǒ̤čəm
T259 ûo̤čəm
T260 uóčäm
T261 uǒ̤čäm
T262 u̯ǒ̤čəm; u̯ǒ̤čəm
T263 uóčəm
T264 uǒ̤čəm; uóčəm
T265 úo̤čəm
T266 uóčəm
T267 uǒ̤čəm; u̯ǒ̤čəm
T268 u̯ǒ̤čəm
T269 uó:čəm
T270 vǒ̤čəm
T271 úo̤čəm
T272 uóčəm, ó:čəm
T273 uóčəm
T274 uóčəm
T275 uǒ̤čẹm; á:čẹm
T276 ú:čəm
T277 ú:čəm
T278 ˈu̯o:čəm
T279 u̯ȯ̰̌čo̤n
T280 stʲric
T281 ᵘȯ̰̌čẹx
T282 ȯ̰̌čex; ˈo̤:čẹm
T283 ˈo̤:čẹx
T284 ȯ̰̌čix
T285 ȯ̰̌čex
T286 ȯ̰̌čex
T287 ȯ̰̌čux
T288 ȯ̰̌čox
T289 ȯ̰̌ćux
T290 ȯ̰̌ćux
T291 ȯ̰ćux; ȯ̰ćux
T292 ȯ̰̌čux
T293 ȯ̰̌čex, u̯ä̆čəx
T294 ȯ̰̌čo̤x
T295 ȯ̰̌čo̤x
T296 ȯ̰̌čix
T297 ȗə̆čəm
T298 ˈu̯a:čəm
T299 ˈu̯o:čm̩
T300 u̯ȯ̰̌čm̩
T301 ȗ‿ᵃčm̩
T302 ᵘȯ̰̌čm̩
T303 ûᵒčm̩
T304 ȯ̰̌čm̩; ˈu̯o:čim
T305 u̯ûčəm
T306 ü̯očm̩
T307 ˈo̤:čim
T308 ˈo̤:čim
T309 ˈo̤:čəm
T310 u̯əčəm (!)
T311 u̯ä̆čəm; u̯ȯ̰̌čm̩
T312 u̯ä̆čəm; wä̆čəm
T313 ˈwačəm
T314 ˈvəčəm, kʲrušnė ˈva:ča
T315 wä̆čim
T316 ȯ̰̌čm̩; ȏ̰̌čim; ȯ̰̌čim
T317 ȯ̰̌čm̩; pȳsan u̯ȯ̰̌čə, u̯ȯ̰̌čəm; ˈo̤:čm
T318 wä̆čm̩
T319 ȏ̰̌čm
T320 ûᵒčm̩
T321 ȯ̰̌čm̩
T322 ȏ̰̌čm̩
T323 ᵘȯ̰̌čm̩
T324 ȏ̰̌čm̩
T325 ȯ̰̌čm̩
T326 ȯ̰̌čm̩; ˈo̤:čm̩
T327 ü̯čm̩
T328 ȯu̯čəm
T329 ȯu̯čm̩, ȯ̰̌čm̩
T330 /
T331 /
T332 krȗšn̩ ȯ̰̌čẹ
T333 âu̯čm̩
T334 ȯu̯čim
T335 ȯ̰̌u̯čm̩
T336 ȯ̰̌čm̩
T337 âᵘčm̩, âu̯čum
T338 ȏ̰̌čum
T339 ȯ̰̌u̯čum
T340 ûčm̩
T341 ûčm̩
T342 ûčm̩
T343 ûčm̩
T344 /
T345 ȯ̰̌čux, ûčux; ˈu:čux
T346 ûčix
T347 ȯ̰̌čix; ȯ̰̌čux, ȯ̰̌čim
T348 ˈu:čix
T349 ˈo̤:čix
T350 ȯ̰̌čix
T351 ȯ̰̌čix
T352 ûčm̩
T353 ûčm
T354 ûčm̩
T355 /
T356 ûčm̩
T357 ȯ̰̌čm̩
T358 u̯ȏčim
T359 ȗȏčim; ȏu̯čom
T360 ˈo̤:čim
T361 ˈu:čim
T362 ûčim, ȯ̰̌čim
T363 ȯ̰̌čim
T364 ˈuo̤čim
T365 ˈu:o̤čim
T366 ü̯očm̩
T367 ˈo̤:čin
T368 ȯ̰̌čim
T369 ˈo̤čix, ˈo̤čim
T370 ȯ̰̌čɨx; ȯ̰̌čix; ȯ̰̌čih
T371 ˈo̤čix
T372 ȯ̰̌čih; ȯ̰̌čix
T373 ȯ̰̌čɨx
T374 ȯ̰̌čɨh; ˈo̤čix
T375 ȯ̰̌čux
T376 ȯ̰̌čih
T377 ȯ̰̌čɨh
T378 /
T379 ȯ̰̌čê̆x
T380 ˈo̤:čẹx
T381 ȯ̰̌čih; ˈo̤:čẹx
T382 ȯ̰̌čɨh
T383 ˈo̤čɨn
T384 ˈo̤čɨn
T385 ˈo̤čix
T386 ȯ̰̌čix; ȯ̰̌čix
T387 ˈo̤čɨn
T388 ȯ̰̌čɨn; ȯ̰̌čɨm
T389 /
T390 drȗu̯gi ȯ̰̌ča
T391 ȯ̰̌čim
T392 ȯ̰̌čɨ̯; ȯ̰̌čiʲ; kʲrüu̯šnẹ ˈo̤ča
T393 ȯ̰̌čɨʲ
T394 ȯ̰̌čiʲ
T395 ˈo̤čin
T396 ȯ̰̌čɨ̯
T397 dˈrü:ɨ̯gẹ ˈo̤:ča
T398 ȯ̰̌čẹn
T399 ȯ̰̌čẹɨn
T400 ȯ̰̌čẹn
T401 ˈmm̩zeu̯ ˈo̤ča, ˈo̤čɨ̯n
T402 ˈo̤:čẹn
T403 drûg’ẹ ȯ̰̌ča, ȯ̰̌čẹn
T404 nę̣ɨ̯ prâvẹ ȯ̰̌ča; /; dˈrü:gẹ ˈo̤:ča; ˈne:ɨ̯ pˈra:vẹ ˈo̤:ča
T405 ˈuočim
T406 –
T407 ˈo̤:čux
T408 ˈo̤:čux, ˈou̯čux
T409 ˈo̤:čux
T410 ˈu̯očux
T411 ˈo̤:čux
T412 ˈo̤:čex
T413 ˈo:ćux

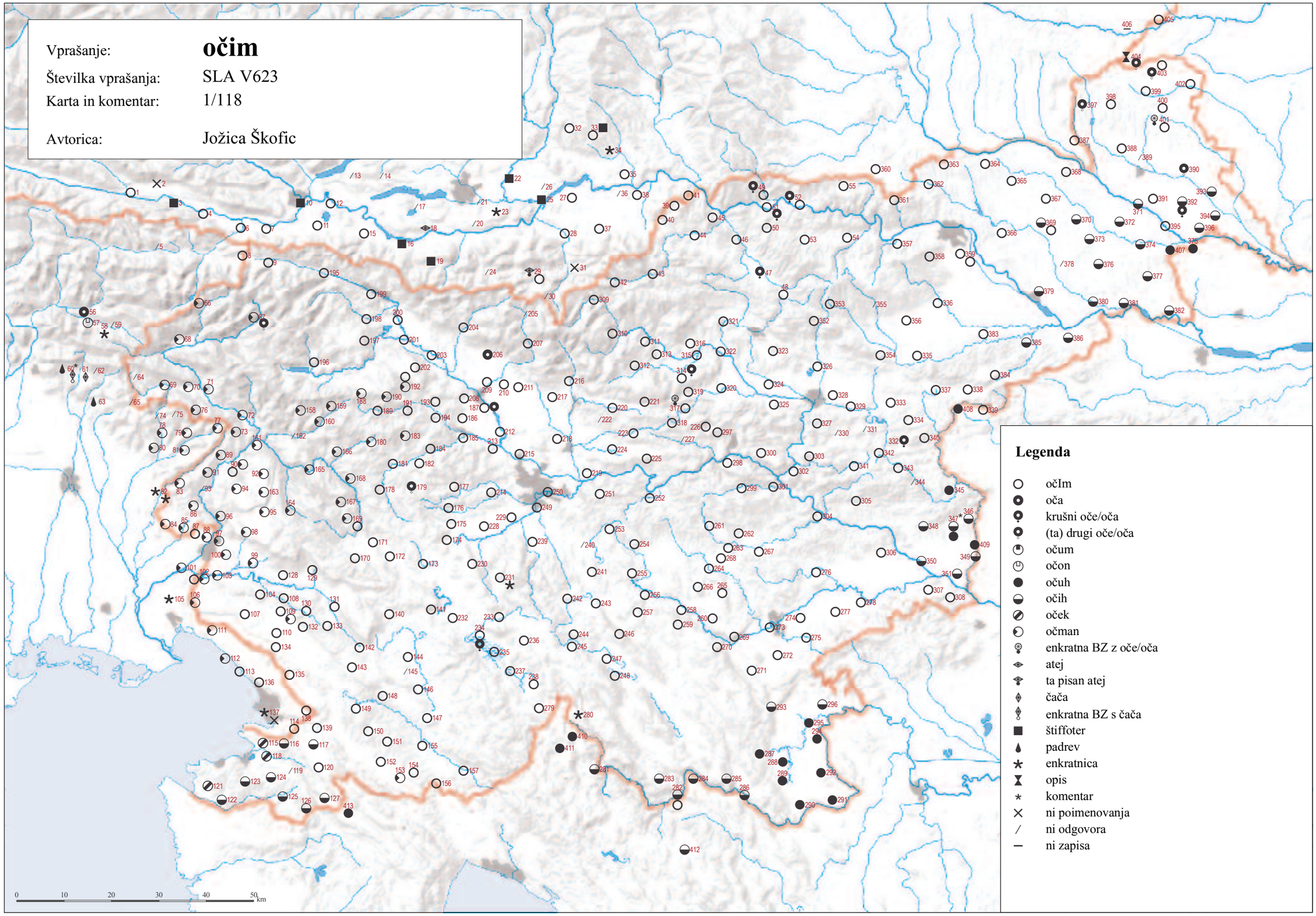

© Geografski inštitut Antona Melika ZRC SAZU, Inštitut za slovenski jezik Frana Ramovša ZRC SAZU in Inštitut za antropološke in prostorske študije, 2011

Vir kartografske podlage: pregledne karte Geodetskega zavoda RS, Geodetske uprave RS, Geodetskega inštituta Slovenije

SLA V624 ‘mačeha’ (1/119)

T001 máčarhä
T002 máčarhä
T003 máčarhä
T004 máčarhą̈
T005 máčərxa
T006 máčarxä
T007 máčarxä
T008 máčerxa
T009 máčərxà; máčexa
T010 /; štì:fmù:tər
T011 máčaxä
T012 máčaxa; máčaxä
T013 mãčaxà
T014 /
T015 máčaxà
T016 máčaxà
T017 máčaxä
T018 máčaxà
T019 máčaxà
T020 /; má:čaxa
T021 /
T022 mačę̀:xa
T023 ci:mutəř
T024 màčixa
T025 mačę̀:xa, ští:fmù:tər
T026 /
T027 mačẽ$_{a}$xa
T028 mači̯ẽxa
T029 ta pì:sana mà:ma, mačèə:xa
T030 mačę̀:xa
T031 mačę̀:xa
T032 mačę̂xa
T033 mačę̂xa; mačę̂xa; štì:fmù:ətar
T034 mačę́:xa
T035 mačę̀:xa; mačę̀:xa
T036 mačę̂xa
T037 mačę̂xa
T038 mačę̂xa
T039 mačę̂xa
T040 mačę̂xa
T041 mačę̂xa
T042 mačę̂xa
T043 mačę̂xa; mačę̂xa
T044 mačę̂xa
T045 mačę̂xa
T046 mačę̂xa
T047 mačę̂xa
T048 mačę̂xa
T049 maˈče:xa, maˈčẹ:xa; maˈčęe:xa, kˈru:šna ˈmo:ti
T050 mačⁱę̂xa; maˈče:xa
T051 mači̯ę̂xa, kŕûšna mǫ̂ti
T052 mačę̂əxa
T053 mačę̂xa
T054 mačę̂xa
T055 močęę̂xa
T056 mât’ią; mât’ią
T057 mę̂t’ixa; mę̂t’ixa
T058 mât’ixa; mât’ixa
T059 mǫ̂t’iı̯a, mǻćia; mǻćia
T060 má:ma là:stra
T061 máćoxa
T062 máćoxa
T063 mà:t’uxa
T064 máćoxa
T065 maćúka
T066 máć̆uxà
T067 máć̆uxa; máćexà
T068 máćuxà
T069 máčǫxa
T070 máć̆əxa
T071 máć̆uxà; máć̆oxà
T072 máčęxą̀
T073 máčixà
T074 má:cjuxa
T075 máčoka
T076 máčuxa; máčuxa, písana mát
T077 mácı̯uxa
T078 máćuxa
T079 máć̆uxa
T080 má:ć̆uxa
T081 máć̆uxa
T082 ˈma:čuxa
T083 mâčuxa
T084 mâčoxa
T085 mâčuxa, mâčoxa
T086 mâčuxa
T087 ˈma:čuxa
T088 mə̂čəxa
T089 máčexa
T090 mâčixa; krûšna mâtę, mâčixa, mâčęxa; mâčəxa
T091 mâčoxa
T092 mâčexa
T093 mâćuxa
T094 mâčexa
T095 mâčexa
T096 mȳᵉčexa
T097 mə̆čexa; mə̆čexa; mə̆čexa; mə̂čexa; ˈmə̆čexa
T098 mâčexa
T099 mə̆čexa
T100 mə̂čəxa
T101 mâčəxa
T102 mâčexa; mâčəxa; ˈma:čexa
T103 mâčexa
T104 mâčęxa
T105 mâma, mâčexa
T106 mâćexa
T107 mâčexa
T108 mâčexa
T109 mâć̆ea; mâčəxa; mačiêxa
T110 mâčexa
T111 mâčixa
T112 mâčəxä; ˈmačəxä
T113 ˈma:ćəxa
T114 ˈma:ćəxa
T115 mâćı̯xa
T116 mât’exa
T117 mâčexa; mâćexa
T118 mâćexa; mât’ixa
T119 mâćexa
T120 mâčixa
T121 mât’exa
T122 mǻćáxǻ
T123 mât’exa
T124 mǻt’exa
T125 mǻt’exa
T126 mǻćexa, mǻćixa
T127 mâčexa
T128 mâčexa
T129 mâčexa; mačəxa (!)
T130 mâčəxa
T131 mâčęxa
T132 mâčexa
T133 mâčęxa; mâčəxa; mâčəxa
T134 mâčexa
T135 mâčexa
T136 mâčęxa, mâčą̊xa; ˈma:čəxa
T137 mâčexa; mâčexa
T138 mâćiəxa
T139 mâćęxa
T140 mâčexa
T141 mâčęxa
T142 mâčəxa
T143 mâčęxa
T144 mâčęxa
T145 mâčęxa
T146 mâčexa
T147 mâčęxa
T148 mâčexa; mâčexa; ˈma:čexa
T149 mâćexa; máčêxa
T150 mâćexa
T151 mâćexa
T152 mâčaxa, mâčexa
T153 mât’axa
T154 mâćexa
T155 mâčexa; mâćexa; ˈma:čexa
T156 ˈma:ćexa
T157 mǻćexa
T158 mâcaxa; ˈma:çaxa
T159 mâçaxa; ˈma:çaxa
T160 mą̂çxa
T161 mâčexa; mâčixa
T162 /
T163 mâčexa
T164 mâčexa
T165 /
T166 mâčęxa; mâčexa; ˈma:čexa
T167 ˈma:čexa
T168 mâčexa
T169 mâčexa; mâčexa; mâčexa; mâčexa
T170 mâčęxą̀; mâčaxa
T171 mâčęxa
T172 mâčęxa
T173 máčexa
T174 máčexa
T175 máčexa
T176 má:čexa
T177 máčęxa
T178 mâčexa
T179 mà:čexa
T180 mâčaxa
T181 mâčaxa; mà:čaxa
T182 mà:čaxa
T183 mâčaxa
T184 mâčaxa
T185 mâčaxa
T186 mâčaxa
T187 mâčǫxa; drûγa mât; mâčoxa; máčəxa
T188 mâčaxa; ˈma:čexa, ˈmama
T189 mâčǫxa
T190 mâčǫxa
T191 máčǫxa; máčexa
T192 máčǫxa; má:čexa
T193 máčǫxa; /
T194 máčǫxa
T195 máčaxa
T196 máčǫxa
T197 máčaxa
T198 máčaxa
T199 máčęxa
T200 máčaxa
T201 mâčęxa
T202 máčoxa; má:čoxa, ta pũsana mát; má:čoxa
T203 máčoxa
T204 máčǫxa
T205 máčoxa
T206 máčęxa; máčexa, mát
T207 máčoxa
T208 máčǫxa; máčoxa; máčoxa
T209 máčǫxa
T210 máčəxa
T211 máčǫxa; máčǫxa
T212 máčǫxa
T213 má:čəxa
T214 máčaxa
T215 máčaxa
T216 máčǫxa
T217 máčaxa
T218 má:čą̊xa
T219 máčaxa
T220 mâčaxa
T221 mâčuxa
T222 mâčexa
T223 mâčexa
T224 mâčaxa
T225 mâčaxa
T226 mâčoxa
T227 mâčęxa, mâčuxa
T228 máčexa
T229 máčexa; máčexa
T230 máčexa
T231 máčaxa; mǻ́čexa
T232 mâčaxa
T233 máčexa
T234 máčexa; máčexa; máčexa; máčexa; má:čexa
T235 máčexa
T236 máčexa; mǻ́:čexa
T237 máčęxa, drûγa mátə
T238 mǻ́čęxa
T239 máčęxa
T240 máčaxa
T241 máčexa
T242 máčexa
T243 máčexa
T244 máčaxa; mǻ́čexa
T245 máčaxa
T246 máčexa
T247 máčaha; máčaxa; mǻ́čexa
T248 máčexa
T249 máčəxa
T250 máčəxa
T251 máčexa
T252 /; má:čəxa
T253 máčęxa
T254 máčęxa
T255 máčęxa
T256 máčaxa
T257 máčęxa
T258 máčexa
T259 máčęxa
T260 máčexa
T261 máčəxa
T262 máčəxa; má:čəxa
T263 máčexa
T264 máčexa; máčəxa
T265 máčexa
T266 máčexa, písana mát
T267 máčexa; máčəxa
T268 máčexa
T269 má:čəxa
T270 má:čexa
T271 máčoxa
T272 má:čęxa
T273 máčexa
T274 máčaxa
T275 má:čęxa; má:t
T276 má:čəxa, krǫ̈:šna má:t
T277 má:čəxa
T278 ˈma:čəxa
T279 mǻ́čęxa
T280 ˈma:ma, ˈma:čexa
T281 mâčexa
T282 mâčexa; ˈma:čexa
T283 ˈma:čexa
T284 mäčexa
T285 mäčexa
T286 mäčexa
T287 mäčuxa
T288 mäčoxa
T289 mäć̆uxa
T290 mäčexa
T291 mäćaxa; mäćexa
T292 mâčexa
T293 mâčoxa
T294 mâčexa
T295 mäčexa
T296 mâčuxa
T297 mâčuxa
T298 ˈma:čexa
T299 ˈma:čexa
T300 mâčuxa
T301 mâčexa
T302 mâčexa
T303 mâčuxa
T304 mâčuxa; ˈma:čuxa
T305 mâčəxa
T306 mǻ́čaxa
T307 ˈmǻ:čexa
T308 ˈmǻ:čäxa
T309 maˈčȯ:xa
T310 mačûxa
T311 mačôxa; mâčęxa
T312 mâčexa; mačǫ̂xa
T313 maˈčȯ:xa
T314 maˈčȯ:xa, kˈrušna ˈmǻ:tė
T315 mačuô̆xa
T316 mačǫ̂xa; mačôxa; mačǫ̂xa
T317 mâčuxa; pisana mât (!), mâčəxa; ˈma:čuxa
T318 mâčaxa
T319 mâčuxa
T320 mâčexa
T321 mačę̂xa
T322 mači̯ᵘô̆xa
T323 mačᶠę̂xa
T324 mą̆čexa
T325 mâčuxa
T326 mâčoxa; ˈmǻ:čoxa
T327 mᵘâᵒčox, mᵘâᵒčoxa
T328 mâčoxa
T329 mâčexa, mâčoxa
T330 /
T331 mǻ̆čexa
T332 krûu̯šna mǻt, mǻ̆čexa
T333 mâčoxa
T334 mâčexa
T335 mâčuxa
T336 mâčoxa
T337 mâčuxa, mǻ̆čoxa
T338 mǻ̆čuxa
T339 mǻ̆čȯxa
T340 mâčoxa
T341 mǻ̆čexa
T342 mâčexa
T343 mâčexa
T344 /
T345 mâčoxa; ˈma:čoxa
T346 mǻ̆čoxa
T347 mâčuxa; mǻ̆čexa
T348 ˈmǻ:čuxa
T349 ˈmǻ:čexa
T350 mǻ̆čixa
T351 mǻ̆čęxa
T352 mačîxa
T353 mačîxa, mâčexa
T354 mâčexa
T355 /
T356 mâčoxa
T357 mačę̂xa
T358 mǻ̆čoxa
T359 mâčexa; /
T360 moˈčęe:xa
T361 ˈmǫ:čexa
T362 mačę̂xa
T363 mâčexa
T364 ˈma:čexa
T365 ˈma:čexa
T366 mâčexa
T367 ˈmǻ̆čexa
T368 mâčęxa
T369 ˈmačexa
T370 mäčẹha; mäčixa; mäčı̣ha
T371 ˈmačixa
T372 mäčı̣ha; mäčixa
T373 mäči̯ha
T374 mäčı̣ha; ˈmačixa
T375 mäčǫxa
T376 mäčı̣xa
T377 mäčı̣ha
T378 ˈmǻ̆čixa, ˈmǻ̆čęxa
T379 mǻ̆čėxa
T380 ˈma:čęha
T381 mäčı̣ha; ˈmǻ:čexa
T382 mäčuha, mäčı̣ha
T383 ˈmǻ̆čäxa
T384 ˈmǻ:čęxa
T385 ˈmǻ̆čęxa
T386 mǻ̆čixä; mǻ̆čexa
T387 ˈmäčija
T388 mǻ̆či̯ı̯a; mäčija
T389 mǻ̆či̯ı̯ǻ
T390 mǻ̆či̯ı̯a
T391 mǻ̆čexa
T392 mäčia; mǻ̆či̯ı̯a; ˈmǻ̆čija
T393 mǻ̆čı̣ʰä
T394 mäčı̣ha
T395 ˈmačiha
T396 mäčı̣ha
T397 ˈmu̯ǻ:čęja
T398 mǻ̆čęi̯a
T399 mǻ̆čęi̯a
T400 mǻ̆čęi̯ǻ
T401 ˈmr̥zla ˈmǻtı̯
T402 ˈmǻ:čęja
T403 mǻ̆či̯ı̯a
T404 mǻ̆čija; ˈmǻ̆čęja; dˈrü:ga ˈmǻ:tę; ˈmǻ:čija
T405 ˈmǻ:čija
T406 –
T407 ˈma:čuxa
T408 ˈma:čuxa
T409 ˈmǻ:čuxa
T410 ˈma:čexa
T411 ˈma:čəxa, ˈma:čexa
T412 ˈmǻ:čexa
T413 ˈmǻ:ćexa

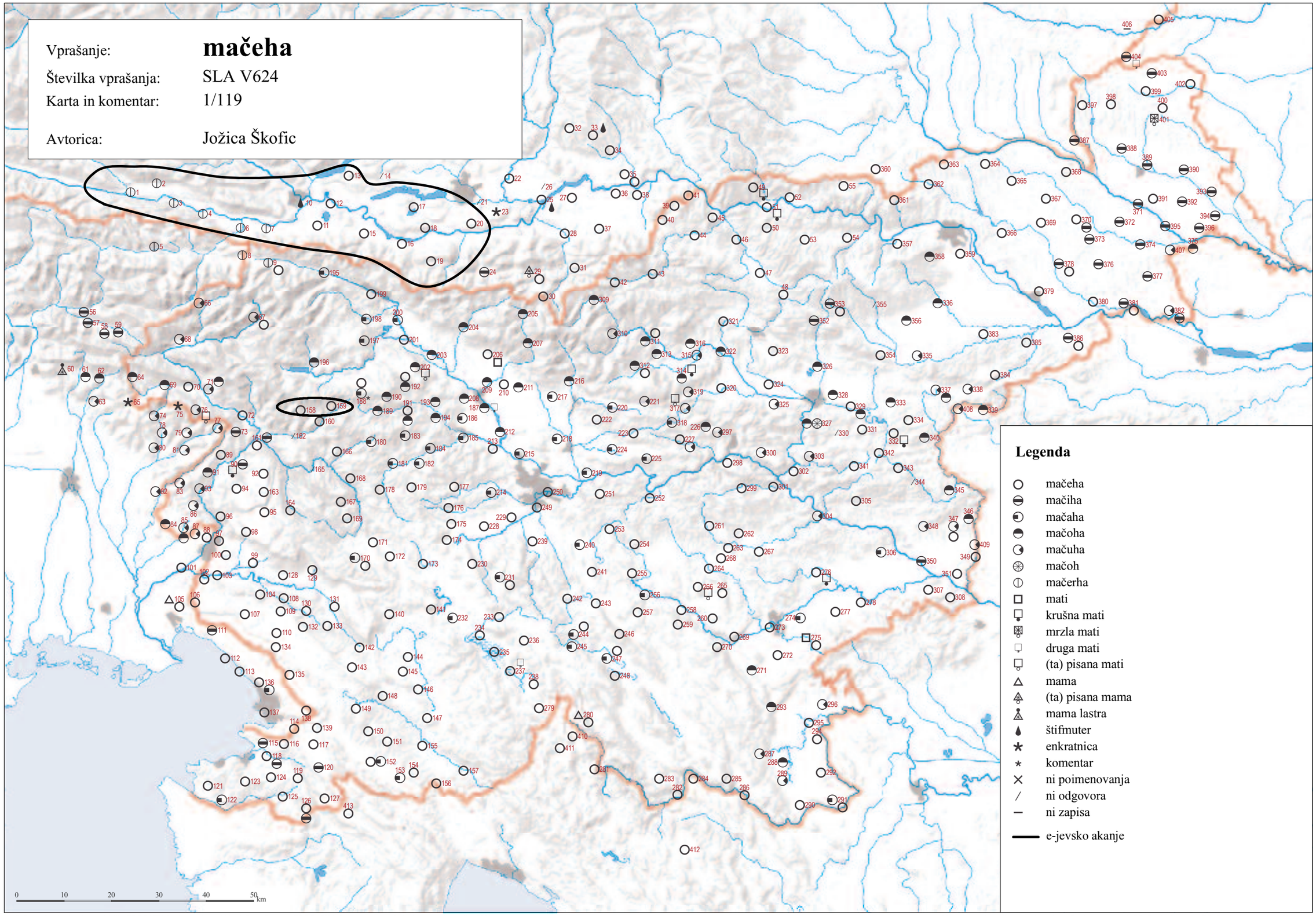

© Geografski inštitut Antona Melika ZRC SAZU, Inštitut za slovenski jezik Frana Ramovša ZRC SAZU in Inštitut za antropološke in prostorske študije, 2011

Vir kartografske podlage: pregledne karte Geodetskega zavoda RS, Geodetske uprave RS, Geodetskega inštituta Slovenije

SLA V634 ‘pastorek’ (1/120)

T001 /
T002 ×
T003 ×, sərûəta
T004 /
T005 /
T006 ×
T007 ×
T008 /
T009 lę́dək otrą̈k; za sói̯ga sa ga u̯zę̂lę
T010 /; ×
T011 / (otrok ma očma, mačaxo (!))
T012 /; /
T013 /
T014 ×
T015 /
T016 /
T017 /
T018 /
T019 /
T020 /; /
T021 /
T022 lę́:dičn̩ otˈʀoʔ
T023 šti:fzo:n (!)
T024 /
T025 ×
T026 /
T027 jeréjnq
T028 /
T029 /
T030 pá:nʔərt
T031 pá:nʔa̯ʀt, štifsǫ̀:n
T032 /
T033 /; /; ×
T034 ×
T035 rajé:nəʔ; lę́:dičən otˈrok
T036 /
T037 /
T038 /
T039 /
T040 /
T041 /
T042 /
T043 /; /
T044 /
T045 rii̯ên̩k
T046 /
T047 pastôrk
T048 /
T049 /; reˈję:n̩k, ˈgər u̯ˈzę:ti̯ otˈra:ki, sˈru:əte
T050 /; /
T051 /
T052 /
T053 /
T054 /
T055 pastǫ̂ṛę̀k
T056 /; /
T057 /; /
T058 o̯trǫ̏k; /
T059 baštârdo; baštârdo
T060 si:n là:stri
T061 /
T062 /
T063 ši:n là:štri
T064 /
T065 /
T066 /;
T067 /; /
T068 /
T069 /
T070 /
T071 /; /
T072 /
T073 pastuǫ́rk
T074 níę ta pˈraf sì:n
T075 /
T076 /; /
T077 /
T078 /
T079 baštärt
T080 /
T081 /
T082 /
T083 /
T084 /
T085 sə γa u̯zâl za sôjeγa
T086 /
T087 posvoˈje:n
T088 /
T089 /
T090 /; /; s γa wzâl za säi̯γa
T091 /
T092 /
T093 /
T094 /
T095 /
T096 /
T097 ×; /; tə drû˘i ǫ̏trok; /; ˈo:trok ot ˈpərvə ˈže:nə, moˈža:
T098 /
T099 /
T100 pâŋkərt
T101 /
T102 /; sirûəta; /
T103 /
T104 /
T105 /
T106 /
T107 /
T108 /
T109 /; ×; /
T110 /
T111 /
T112 /; /
T113 /
T114 ˈpa:stərk
T115 /
T116 /
T117 /; /
T118 pâstark; /
T119 /
T120 /
T121 *pâstork
T122 pa̋storak
T123 pâstorȧk
T124 pâsterk
T125 /
T126 pa̋stərk
T127 pâstərk
T128 /
T129 /; pâstork
T130 pâstərk
T131 /
T132 /
T133 /; /; /
T134 /
T135 /
T136 pästṛk; /
T137 ×; pâstork
T138 /
T139 pâstərk
T140 /
T141 /
T142 /
T143 /
T144 ×
T145 /
T146 /
T147 /
T148 /; /; sˈrṵa:ta
T149 /; /
T150 /
T151 /
T152 /
T153 /
T154 /
T155 /; pastṵǫ̏rk; /
T156 ×
T157 /
T158 /; /
T159 /; paṣˈto:rk
T160 uạt ta prǫ̏ue žę̏ne uatrǫ̏k
T161 /; ×
T162 /
T163 /
T164 /
T165 /
T166 /; /; /
T167 /
T168 at te pröwe žę̏ne, at te prëiγa mažâ
T169 /; /; ta pržëi̯nen; /
T170 /; /
T171 /
T172 /
T173 /
T174 pạstórk
T175 /
T176 /
T177 /
T178 ta pärु, ta drux atrác
T179 /
T180 /
T181 /; /
T182 /
T183 /
T184 /
T185 /
T186 /
T187 /; nezakǫ̏nsk; pâstork; pastǫ̏rk
T188 /; posˈvǫ:jenc
T189 /
T190 /
T191 /; /
T192 /; /
T193 /; /
T194 /
T195 /
T196 /
T197 /
T198 dgà j pəržénu
T199 pàstǫrk
T200 /
T201 pástork
T202 /; pástorḱ; ˈpạmš, ˈnezakǫ́:nskə u̯otˈʀok, u̯otˈʀok na šˈu̯eʀc
T203 reję́nc
T204 /
T205 /
T206 /; /
T207 reję́nc
T208 /; pastǫ̏rk; /
T209 /
T210 ×
T211 /; /
T212 pəstǫ́rk
T213 pəstǫ̀:rk
T214 /
T215 /
T216 ta pərvə̀ržən
T217 /
T218 /
T219 /
T220 /
T221 /
T222 /
T223 /
T224 /
T225 /
T226 /
T227 /
T228 /
T229 pástạrk; (pástork)
T230 /
T231 /; pa̋starək
T232 /
T233 pástork
T234 /; pástorək; /; /; /
T235 /
T236 /; pa̋:storək
T237 /
T238 pa̋storək
T239 /
T240 /
T241 ×
T242 /
T243 /
T244 /; /
T245 ọt ta pə́rwe ženi̯ę́, možâ otrocə (!)
T246 /
T247 ×; pástarək; pa̋stork
T248 pástorək, pástork
T249 pástork
T250 /
T251 /
T252 /; ×
T253 /
T254 /
T255 pástǫ̨rk
T256 /
T257 /
T258 /
T259 /
T260 /
T261 nezakúǫnski
T262 /; ×
T263 /
T264 ta pə̂ru atràk; /
T265 /
T266 /
T267 /; pastuǫ̏rk
T268 /
T269 pá:stork, pastó:rk
T270 ×
T271 ×
T272 ×
T273 /
T274 /
T275 pá:nkərt; srṳ̀:ta, ×
T276 /
T277 /
T278 ˈne:zakuǫnski, nezaˈkuǫnski
T279 /
T280 /
T281 pâstork
T282 pâstork; ˈpa:stȯrak
T283 pasˈtǫ:rę̀k
T284 pästorak
T285 pästǫrak
T286 pästorak
T287 /
T288 pästorək
T289 pästorək
T290 pästorək
T291 pâstorək; pästorək
T292 pâstorək
T293 pâstork
T294 pâstork
T295 /
T296 pâstork
T297 utru̯âk ut‿tə pə̂rve ži̯ę̂ne
T298 /
T299 at ta ˈpə:rve ˈžiǫnske atˈro:k
T300 prę̂i̯šn̩ga zâkǫna u̯ǫtru̯ǫ̏c
T301 /
T302 /
T303 /
T304 pâstork; /
T305 pâstərk
T306 ×
T307 ˈpa:stǫrk
T308 ˈpa̋:stork
T309 ˈpa:stǫrk
T310 ×
T311 /; /
T312 /; /
T313 /
T314 /
T315 /
T316 /; ×; /
T317 /; rę i̯ę̂nc; /
T318 pastǫ̏r
T319 /
T320 /
T321 /
T322 /
T323 i̯s pärु̈ga zâkǫna sîn
T324 /
T325 /
T326 /; /
T327 /
T328 /
T329 /
T330 /
T331 /
T332 ga je paržię̂n(ła)
T333 /
T334 /
T335 pâstork
T336 /
T337 /
T338 /
T339 pa̋stȯrk
T340 /
T341 /
T342 ×
T343 /
T344 /
T345 /; /
T346 /
T347 /; pa̋stork
T348 /
T349 ni jeˈgǫ:vo, ˈpa̋:stǫrk, ˈfa:čik
T350 pa̋stork
T351 sęrüta, ×
T352 /
T353 rei̯ïnček
T354 /
T355 /
T356 /
T357 /
T358 /
T359 /; pâstork
T360 (reˈję:i̯nik)
T361 ˈpa:stor
T362 (fṛ̏ǫc)
T363 pâstark
T364 /
T365 pǫsˈvǫ:jenec
T366 pâstorę̀k
T367 pǫsˈvǫjenec
T368 pâštǫrę̀k, zrę̀jęnïk
T369 ˈfačux
T370 pästorek; pästǫrk; od prę̂jšję(ga) možâ (ženę̂) dę̏ca; /
T371 ˈpastorek
T372 pästerę̀k; ǫ̏trok z drṳ̏gega zǫ̏kona
T373 /
T374 pästǫrk; /
T375 pästǫr
T376 ję̏na dę̏ca, ję̏gova dę̏ca
T377 ọd pṛ̏vę žę̏nę/pṛ̏vęga mǫ̏ža dę̏ca
T378 /
T379 /
T380 reˈję:nec
T381 pästork; /
T382 pästork
T383 ×
T384 /
T385 ˈpa̋sterk
T386 pa̋stork; pa̋storek
T387 pṛˈženjena ˈdęca
T388 mṛ̏zęu̯ sîn; fȯtṛ̏
T389 /
T390 skṛ̏mlęnęk
T391 pa̋storek
T392 skṛ̏mlenı̨k; pästṛk, skṛ̏mlęnı̨k; ˈpâsturek
T393 pa̋stṛk
T394 skṛ̏mlęnı̨k
T395 ˈpasturek
T396 pâstȕrę̀k, skṛ̏mlęnı̨k
T397 /
T398 pa̋storäk
T399 / (za svǫ̏i̯e zę̏tė)
T400 pa̋stǫräk
T401 ˈmṛzeu̯ ˈsi:n
T402 /
T403 /
T404 ×; ˈmǫ̏štohåteštvę:r; /; /
T405 /
T406 –
T407 ˈfa:čuk
T408 ˈpa:storek, ˈfa:ček
T409 ˈpǫ:sinak, ˈpǫ:sinǫvac
T410 /
T411 ˈpastor
T412 ×, ˈpa:storak
T413 ˈpa̋:stǫrǫk
T414 rei̯ïnček
T415 /
T416 /
T417 /
T418 /
T419 /
T420 /
T421 /
T422 /
T423 /
T424 /
T425 /
T426 /; /
T427 /
T428 /
T429 /
T430 skṛ̏mlęnęk
T431 pa̋storek
T432 skṛ̏mlenı̨k; pästṛk, skṛ̏mlęnı̨k; ˈpâsturek
T433 pa̋stṛk
T434 skṛ̏mlęnı̨k
T435 ˈpasturek
T436 pâstȕrę̀k, skṛ̏mlęnı̨k
T437 /
T438 pa̋storäk
T439 / (za svǫ̏i̯e zę̏tė)
T440 pa̋stǫräk
T441 ˈmṛzeu̯ ˈsi:n
T442 /
T443 /
T444 ×; ˈmǫ̏štohåteštvę:r; /; /
T445 /
T446 –
T447 ˈfa:čuk
T448 ˈpa:storek, ˈfa:ček
T449 ˈpǫ:sinak, ˈpǫ:sinǫvac
T450 /
T451 ˈpastor
T452 ×, ˈpa:storak
T453 ˈpa̋:stǫrǫk
T454 rei̯ïnček
T455 /
T456 /
T457 /
T458 /
T459 /; pâstork
T460 (reˈję:i̯nik)
T461 ˈpa:stor
T462 (fṛ̏ǫc)
T463 pâstark
T464 /
T465 pǫsˈvǫ:jenec
T466 pâstorę̀k
T467 pǫsˈvǫjenec
T468 pâštǫrę̀k, zrę̀jęnïk
T469 ˈfačux
T470 pästorek; pästǫrk; od prę̂jšję(ga) možâ (ženę̂) dę̏ca; /
T471 ˈpastorek
T472 pästerę̀k; ǫ̏trok z drṳ̏gega zǫ̏kona
T473 /
T474 pästǫrk; /
T475 pästǫr
T476 ję̏na dę̏ca, ję̏gova dę̏ca
T477 ọd pṛ̏vę žę̏nę/pṛ̏vęga mǫ̏ža dę̏ca
T478 /
T479 /
T480 reˈję:nec
T481 pästork; /
T482 pästork

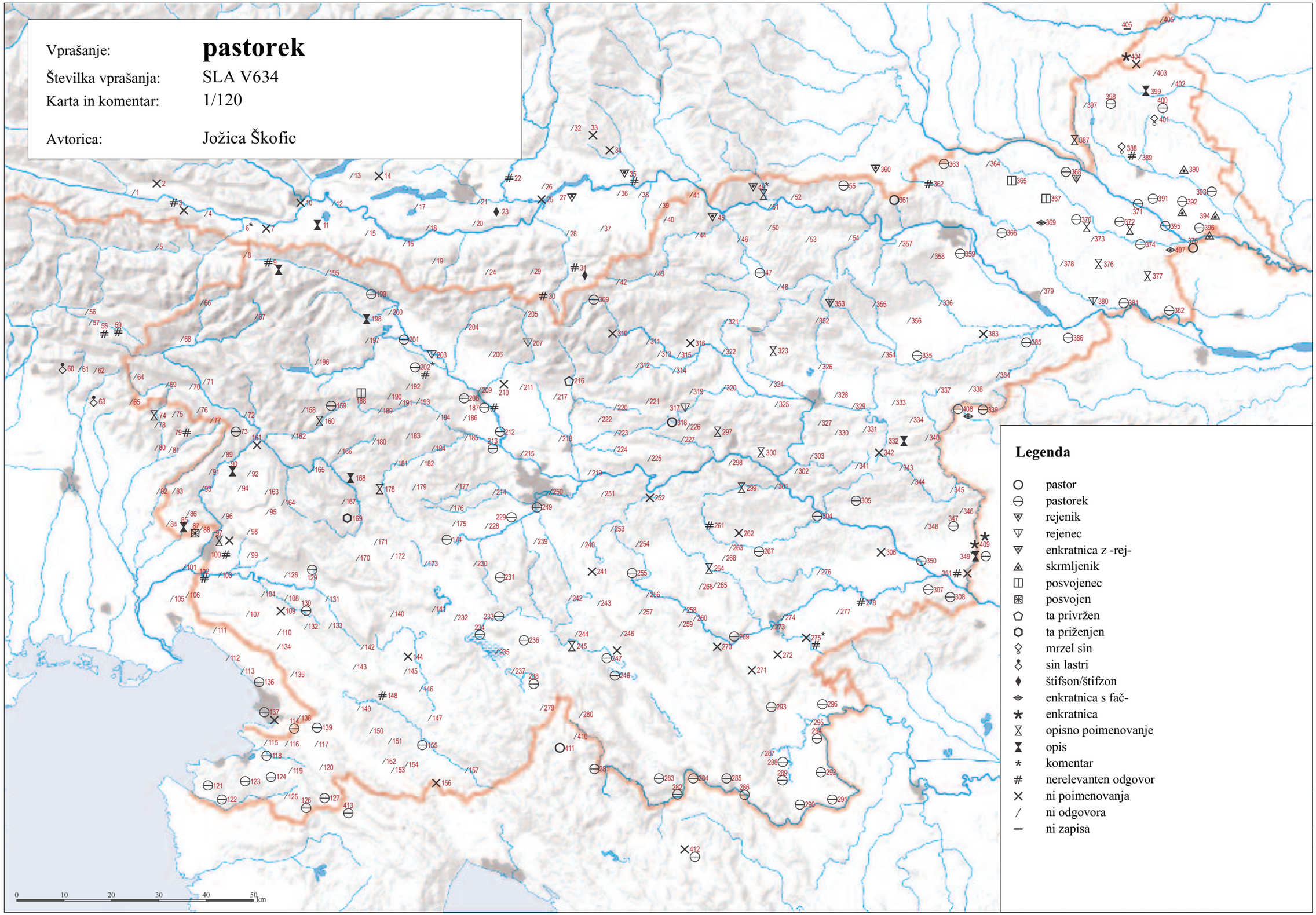

© Geografski inštitut Antona Melika ZRC SAZU, Inštitut za slovenski jezik Frana Ramovša ZRC SAZU in Inštitut za antropološke in prostorske študije, 2011

Vir kartografske podlage: pregledne karte Geodetskega zavoda RS, Geodetske uprave RS, Geodetskega inštituta Slovenije

SLA V631 ‘vdova’ (1/121)

T001 u̯ədûa
T002 u̯ədûa
T003 u̯ədûa
T004 u̯ədûu̯ą
T005 udûʰwa
T006 u̯đûu̯a
T007 u̯ədûəu̯a
T008 u̯dǫ̨u̯a
T009 u̯dǫ̨u̯a; u̯dôu̯a
T010 /; u̯dǫ̨:ja, u̯dȍ:u̯a
T011 u̯ədûəu̯a
T012 udûu̯a; u̯dûəu̯a
T013 uđuóu̯à
T014 /
T015 u̯dûu̯a
T016 udûu̯a
T017 udû͡əu̯a
T018 udû͡əu̯a
T019 udûu̯a
T020 /; udù:əwa
T021 /
T022 udó:u̯a
T023 udùəu̯a
T024 ʰudǫ̨u̯a
T025 udúəu̯a
T026 udûʰu̯a
T027 u̯ədûəu̯a
T028 udû͡əu̯a
T029 wdǫ̨:wa
T030 udò:u̯a
T031 udò:u̯a
T032 u̯dûu̯a
T033 uđû͡əwa; uđûʰwa; u̯dù:u̯a
T034 udùəu̯a
T035 udù:u̯a; udǫ́:u̯a
T036 udû͡əu̯a
T037 u̯ədûu̯a
T038 udû͡əu̯a
T039 udǫ̨u̯a
T040 u̯duâu̯a
T041 u̯dǫ̨wa
T042 udǫ̨wa
T043 u̯dǫ̨wa; u̯dȍu̯a
T044 u̯dǫ̨wa
T045 udȍu̯a
T046 vdǫ̨wa
T047 u̯dowa (!)
T048 udǫ̨wa
T049 u̯'dǫ:u̯a; u̯'dǫwa
T050 vdǫ̨wa; u̯'dǫwa
T051 vdȍu̯a
T052 udǫ̈wa
T053 /
T054 u̯dǫ̨wa
T055 u̯dä̯učka
T056 uduvìcą̈, uduvîcą; uduvîcą
T057 udovï̯ca; udo̯vï̯ca
T058 odovï̯cə, odovï̯cą; odovï̯cą
T059 udo̯vï̯ca, udavï̯ca; u̯do̯vï̯ca, udavï̯ca
T060 dùova
T061 udûova
T062 udûova
T063 udó:u̯a
T064 udǫ́u̯a
T065 u̯dǫ̨u̯a
T066 udǫ̨u̯a
T067 u̯dǫ̨u̯a; u̯dǫ̨u̯a
T068 u̯dǫ̨u̯a
T069 u̯dǫ́wa
T070 udǫ̨u̯a
T071 u̯dǫ́u̯à; udǫ̨u̯a
T072 udàu̯ą
T073 u̯dàu̯a
T074 u̯dùo̯va
T075 vdûova
T076 u̯dǫ̨u̯a; u̯doƀíca
T077 dûova
T078 dûova
T079 udûova
T080 dùo̯va
T081 u̯dûova
T082 u'du:əva
T083 udû͡ova
T084 udû͡owa
T085 uduǫ̨va
T086 udûᵒva
T087 u'du:əva
T088 udûəva
T089 uduǫ́wa
T090 udüo̯va, udüo̯ba; udäwa, udüo̯wa; udǫ̨va
T091 udûo̯wa
T092 /
T093 udüᵉwa
T094 udû͡ova
T095 udə̈wa
T096 udûᵃwa
T097 udüᵃwa; udûova; udû͡əva; udûəva; u'duəva
T098 /
T099 udüᵉwa
T100 udu̯âva
T101 udûəva
T102 /; udû͡əva; u'duəva
T103 udû͡əva
T104 udᵘǫ̨wa
T105 udûəva
T106 udûᵃwa
T107 nûnca
T108 udûva
T109 udûwa; udûva; udûva
T110 u̯dûva
T111 udûva
T112 u̯dûvä; u'duvä
T113 u'du:wa, u'du:va
T114 u'du:va
T115 udûva
T116 u̯dûwa
T117 u̯dûwa; udûva
T118 vdûwa; udûva
T119 u̯dûwa
T120 u̯dûwa
T121 u̯dûwa
T122 u̯dǫ̨wå, u̯dovîcå
T123 udûwa
T124 udûwa
T125 u̯dǫ̨wa
T126 u̯dǫ̨wa
T127 udûwa
T128 udûva
T129 udûwa; udu̯ôva
T130 u̯dûva
T131 udûwa
T132 udûwa, nÿnca
T133 udûwa; udûva; udûva
T134 u̯dûva
T135 u̯dûwa
T136 wdûva; u'du:wa
T137 udûu̯a; udôva
T138 udûwa
T139 u̯dûwa
T140 udûwa
T141 u̯dûwa
T142 udûva, udûu̯a
T143 udûwa
T144 udûva
T145 udûwa
T146 udûva
T147 udûwa
T148 ᵘdûwa; u̯dûva; v'du:va
T149 u̯dûva; u̯dûva
T150 udûwa
T151 u̯dûwa
T152 u̯dovîca, u̯dûva
T153 udovîca
T154 u̯dûva, u̯duǫ̨va
T155 u̯dûwa; u̯dûva; u̯dûwa
T156 /
T157 u̯dûwa
T158 udǫ̨wa; u̯'do:wa
T159 u̯dǫ̨u̯a; u'dǫ:wa
T160 u̯dǫ̨u̯a
T161 u̯dǫ̨wa; udǫ̨u̯a
T162 udǫ̨wa
T163 udǫ̨wa
T164 udȍwa
T165 udǫ̨wa
T166 udǫ̨wa; udǫ̨u̯a; u'dowa
T167 u̯'dowa
T168 udôwa
T169 udǫ̨wa; udȍu̯a; udäu̯a; u̯dä̯wa
T170 u̯dǫ̨wą; udǫ̨wa
T171 udǫ̨wa
T172 udǫ̨wa
T173 udə̈wa
T174 u̯dôva
T175 udə̈wa
T176 udǫ̨:va
T177 udə̈wa
T178 ü̈dōva
T179 'udo:va
T180 udǫ̨va
T181 ü̈dǫ́wa; 'udo:va
T182 'udǫ:va
T183 ü̈dǫ̨wa
T184 udǫ̨va
T185 u̯dǫ̨va
T186 udôwa
T187 ǫdǫ̨wa; u̯dǫ̨va; odǫ̨va; ǫdǫ́va
T188 udǫ̨wa; u̯'do:va
T189 udǫ̨wa
T190 udǫ̨wa
T191 udǫ̨wa; udǫ̨va
T192 u̯dǫ̨wa; udǫ̨:wa
T193 udǫ́wa; /
T194 udǫ̨wa
T195 u̯dǫ̨u̯a
T196 u̯dǫ̨wa
T197 udǫ̨va
T198 udǫ̨wa
T199 u̯dǫ̨wa
T200 u̯dǫ̨va
T201 udǫ̨wa
T202 udǫ̨wa; u̯dǫ̨u̯a; u̯dǫ̨:va
T203 u̯dǫ̨wa
T204 u̯dǫ̨va
T205 u̯dǫ̨wa
T206 udǫ̈wa; udôwa
T207 u̯dǫ̨wa
T208 udǫ̨wa; u̯dǫ̨wa; udǫ̨va
T209 udǫ̨wa
T210 udǫ̨wa
T211 u̯dǫ̨wa; u̯dǫ̨wa
T212 u̯dǫ̨wa
T213 udò:wa
T214 udäwa
T215 u̯dǫ̨va
T216 udǫ̨la
T217 u̯dǫ̨la
T218 u̯dȍ:wa
T219 u̯dǫ̨wa
T220 udǫ̨wa
T221 udǫ̨va
T222 udǫ̨wa
T223 u̯dǫ̨va
T224 u̯dǫ̨wa
T225 u̯dǫ̨wa
T226 u̯dǫ̨wa
T227 u̯dǫ̨wa
T228 udǫ̨wa
T229 u̯dǫ̨wą; udą̈va
T230 udôva
T231 u̯dǫ̨wa; wdûwa
T232 udǫ̨wa
T233 u̯dûva
T234 u̯dûwa; u̯dûwa; udúva; udûva; u̯dù:va
T235 udûva
T236 u̯dûva; u̯dù:va
T237 udûwa
T238 u̯dûva
T239 u̯dûwa, udôwa
T240 udûu̯a, u̯dûu̯a
T241 u̯dûwa
T242 u̯dûva, u̯dǫ̨va
T243 u̯dûva
T244 u̯dûva; udûva
T245 u̯dûva
T246 u̯dûva
T247 u̯dûva; udûva; u̯dûva
T248 u̯dûva
T249 udǫ̨va
T250 u̯dǫ̨wa
T251 u̯dǫ̨wa
T252 /; vdò:va
T253 u̯dûva
T254 u̯dûva
T255 u̯dûva, u̯dûwa
T256 udôwa
T257 udûva
T258 udûwa
T259 udûva
T260 udûva, udûwa
T261 udǫ̨va
T262 udûva; udù:va
T263 udóva
T264 udûva; u̯dûva
T265 udûwa
T266 udûwa, u̯dûva, u̯dûwa
T267 udǫ̈ᵘva; udûva
T268 udûva
T269 wdù:va
T270 vdù:va
T271 udûva
T272 u̯dò:va
T273 u̯dûwa
T274 wdûwa
T275 u̯dò:va; udù:va
T276 udò:va
T277 udó:va, udu̯á:va
T278 u'du̯:va, u̯'do:va
T279 vdüva
T280 v'do:va
T281 dovìca
T282 dovîca; dȍ'vi:ca
T283 do'vi:ca
T284 vdȍva
T285 dovìca
T286 dovìca
T287 vdovìca
T288 vdǫ̨va, vdovìca
T289 udovìca
T290 vdǫ̨vica
T291 udǫ̨vica; udȍvica
T292 vdǫ̨vica
T293 vdovîca
T294 vdǫ̨va, vdovìca
T295 vdǫ̨va
T296 vdovîca
T297 udôva
T298 u'do:va
T299 u'do:u̯a
T300 u̯dôwa
T301 u̯dǫ̨wa
T302 u̯dǫ̨wa
T303 udǫ̨wa
T304 u̯dǫ̨wa; u'do:va
T305 u̯dûva
T306 u̯dǫ̨wa
T307 dǫ'vi:ca
T308 v'dǫ:va
T309 u'dǫ:va
T310 udôva
T311 u̯dǫ̨u̯a; udǫ̨u̯a
T312 udôva; udǫ̨wa
T313 u̯'do:wa
T314 /
T315 u̯dǫ̨wa
T316 udǫ̨wa; u̯dǫ̨va; u̯dȍva
T317 udǫ̨wa; udǫ̨va; u'dova
T318 u̯dǫ̨wa
T319 udǫ̨wa
T320 /
T321 udǫ̨wa
T322 udǫ̈va
T323 u̯dǫ̨va
T324 u̯dǫ̨u̯a
T325 /
T326 vdǫ̨wa; o'do:u̯va
T327 vdüva
T328 vdôu̯a
T329 u̯dǫ̨wa
T330 /
T331 vdǫ̨u̯va
T332 vdǫ̨u̯va
T333 u̯dâwa
T334 vdǫ̨u̯wa
T335 vdǫ̈u̯va
T336 vdǫ̨wa
T337 vdâwa
T338 vdǫ̈u̯va
T339 vdȍu̯va, vdǫ̈u̯va, vdȍvîca, vidȍu̯va
T340 vdovîca
T341 u̯dûwa
T342 u̯dôva
T343 vdûwa
T344 /
T345 /; vdo'vi:ca
T346 vdovîca
T347 vdovîca; vdovîca
T348 v'dǫ:va
T349 vdǫ'vi:ca
T350 vdǫ̨va
T351 vduvîca
T352 udäwa
T353 u̯dä̯u̯a
T354 u̯dä̯wa
T355 u̯'da:u̯a
T356 u̯dä̯u̯wa
T357 vdǫ̨va
T358 udǫ̨u̯a
T359 vdǫ̨u̯va; vdǫ̨u̯va
T360 u̯'dǫ:va, u̯'da:u̯čka
T361 v'dǫ:va
T362 vdǫ̨va
T363 vdə̈wa
T364 v'dǫu̯va
T365 v'do:u̯va
T366 vdǫ̨va
T367 v'do:u̯va
T368 vdǫ̨u̯va
T369 v'dǫ:va
T370 vdǫvìca; vdǫvï̯ca; vdǫ̨va, vdovìca
T371 vdo'vi:ca
T372 vdovìca; vdovìca
T373 vdovìca
T374 vdǫvìca; vdo'vi:ca
T375 dǫvîca
T376 vdǫvìca
T377 vdǫvï̯ca
T378 v'dȍ:va
T379 vdǫ̨va
T380 v'du:va
T381 vdǫvìca; v'dǫ:va, vdo'vi:ca
T382 vdovìca
T383 v'dǫ:va
T384 v'duǫva
T385 v'dova
T386 vdǫ̨va; vdǫ̨va
T387 dǫ'vica
T388 duvîcå; dovìca
T389 dovìcå
T390 dovìca
T391 dovìca
T392 dův̈ìca; duvìca; du'vica
T393 dᵘvìca
T394 dův̈ìca
T395 du'vica
T396 dův̈ìca
T397 dẹ'vi:ca
T398 devìca
T399 dovìca
T400 dovìcå
T401 vdǫ'vica
T402 do'vi:ca
T403 divìca
T404 vdǫ̨va; v'dǫva, 'dǫva; do'vi:ca; v'dǫ:va
T405 de'vi:i̯ca
T406 –
T407 vdǫ'vi:ca
T408 udo'viᶦca, udo'vi:ca
T409 do'vi:ca
T410 vdǫ'vi:ca
T411 da'vica
T412 uda'vica
T413 u̯dǫ'vi̯:ca

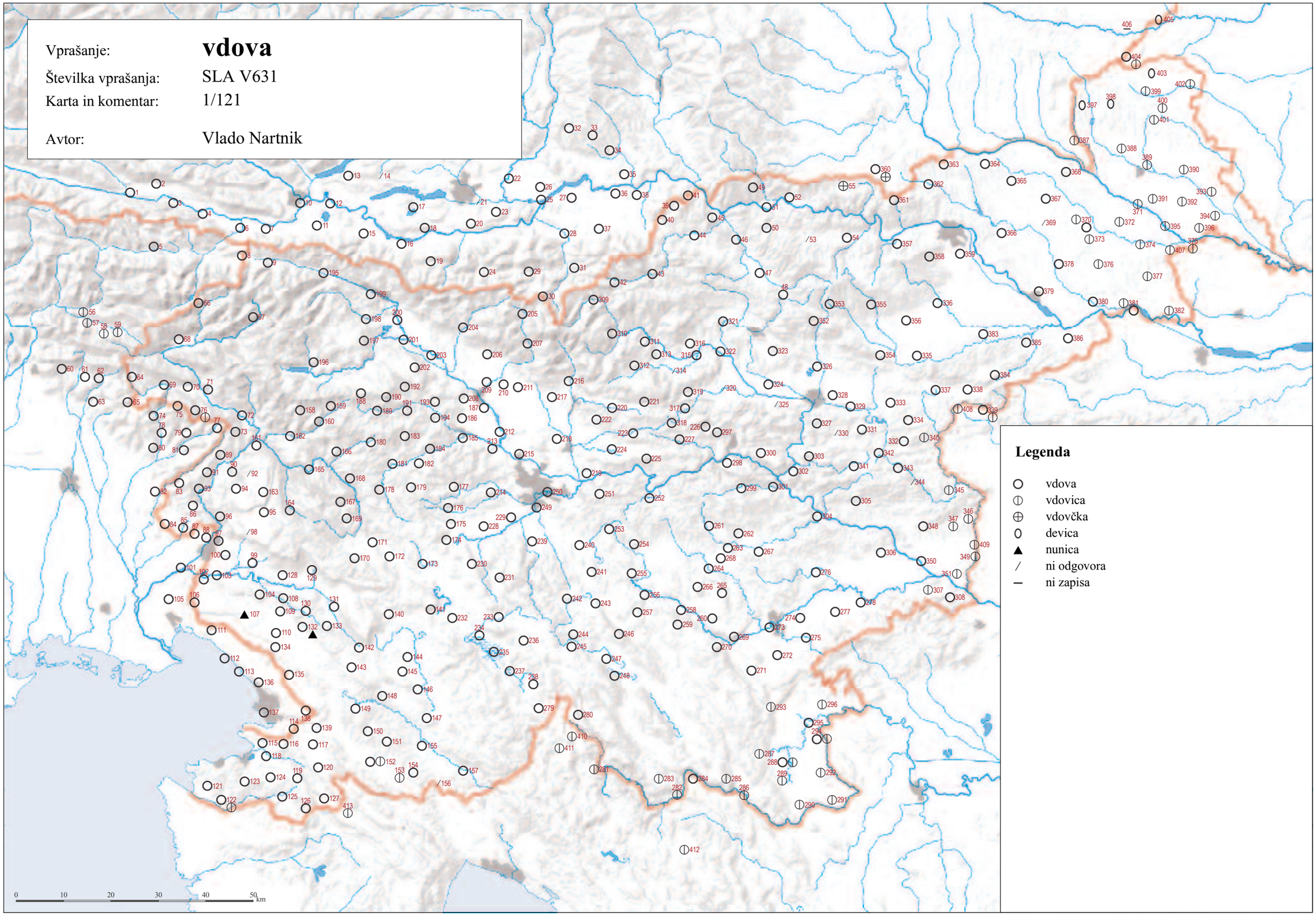

© Geografski inštitut Antona Melika ZRC SAZU, Inštitut za slovenski jezik Frana Ramovša ZRC SAZU in Inštitut za antropološke in prostorske študije, 2011

Vir kartografske podlage: pregledne karte Geodetskega zavoda RS, Geodetske uprave RS, Geodetskega inštituta Slovenije

SLA V739 ‘sirota’ (1/122)

T001 sərûəta, səròᵃtä
T002 sroàtä
T003 sərǫ́tä, bûəžəc, sərû͡ətèi̯
T004 səròᵃtä̰, sərû͡ətẹi̯
T005 srû͡əta
T006 srûəta, srû͡ətẹi̯
T007 srûəta
T008 srûᵃta
T009 srǫ̂ta, bǫ̂šca; srǫ̂ta
T010 /; sʀu̯ǫ̀:ti
T011 sŕûəta
T012 sŕû͡əta; sŕûəta
T013 sŕúᵃta
T014 /
T015 sŕûta
T016 /
T017 ×
T018 siŕǫ̂t
T019 srûta
T020 /; sʀù:əti
T021 /
T022 srù:əti
T023 srùəta, srùəti
T024 sŕûəta
T025 srùəti, sʀùətej
T026 /
T027 sərûəta, sərûətẹj
T028 srû͡əta
T029 srǫ̀:ta
T030 bres stá:ř̌šeu̯, siŕǫ̀:ti, siŕǫ̀:ta
T031 sʀǫ́:ti, sʀǫ́:tẹj
T032 sru͡ᵃta
T033 sŕûəta; sŕûəta; srǫ̀:əta, srǫ̀:ətei̯
T034 sʀùəta, sʀúətej
T035 srǫ̀ti, srùəta, rì:u̯aš; srǫ́:ti, srǫ́:tle
T036 srû͡əta
T037 sru͡ᵃta
T038 sru͡ᵃta
T039 sru͡ᵃta
T040 sruə̂ta
T041 /
T042 /
T043 srǫ̂ta, srǫ̂ti; srǫ̂ta
T044 srûəta
T045 srûta
T046 srûəta
T047 srǫ̂ta
T048 srǫ̂ta
T049 sˈruota; sˈru:əta
T050 srûᵃta; sˈru:əta
T051 srûəta
T052 sŕûᵃta
T053 /
T054 /
T055 sŕû͡əta
T056 /; /
T057 /; /
T058 /; /
T059 /; /
T060 u je sà:m ta na svẹ́:tu, jà: si sá:ma, nì:mam jè:dna
T061 /
T062 [bǫ́a] serûota
T063 nì:ma ni ot’é: ni má:tere
T064 sarᵘǫ̂ta
T065 sę̣rûᵒta
T066 /;
T067 sę̣ru͡ə̂ta; sę̣rû͡ǫ̂ta
T068 sę̣rǫ̂ta
T069 sə̨ruǫ́ta
T070 sə̨rúəta
T071 /; serûəta
T072 sə̨rúətə̨
T073 saruǫ̂ta
T074 sarùǫta
T075 /
T076 sarûota; sarû͡ə̂ta
T077 /
T078 sarûota
T079 sarûota, prez očẽ, pres stáršix
T080 sarùǫta
T081 sarûota
T082 sə̀ˈru:əta
T083 serûota
T084 /
T085 saruǫ̂ta
T086 sę̣rûota
T087 sə̀ˈru:əta
T088 sirǫ̂ta
T089 sə̨rᵘǫ́ta
T090 sərùǫta, sę̣rùǫta; /; sərûota
T091 sə̨rûǫta
T092 serûota
T093 sə̨rùǫta
T094 /
T095 sarûᵒta
T096 sirǫ̂ta
T097 sarüᵒta; sirǫ̂ta; rî͡əva; sarôta; siˈro:ta
T098 /
T099 siru̯ǫ̂ta
T100 sə̨ru̯ǫ̂ta
T101 sə̨ru̯ǫ̂ta
T102 sirûota; sirû͡ə̂ta; siˈruəta
T103 sə̨ru̯ǫ̂ta
T104 srᵘǫ̂ta
T105 serû͡ə̂ta
T106 srûᵒta
T107 srûᵒta
T108 bûəγi, i̯e brez …
T109 /; bûγa; sru̯ǫ̂ta
T110 srǫ̂ta
T111 sru̯ǫ̂ta
T112 srǫ̂tä; sə̀ˈru̯ätä, sˈru̯ätä
T113 sˈru̯a:ta
T114 sˈro:ta
T115 sru̯ǫ̂ta
T116 srǫ̂ta
T117 /; sru̯ǫ̂ta
T118 /; sru̯ǫ̂ta
T119 sę̣ru̯ǫ̂ta
T120 /
T121 /
T122 serǫ̂t
T123 srǫ̂ta
T124 srǫ̂ta
T125 siru̯ǫ̂ta
T126 /
T127 sirǫ̂ta
T128 srûəta, sru̯ǫ̂ta
T129 srᵘǫ̂ta; sirᵘǫ̂ta
T130 sru̯ǫ̂ta
T131 srᵘǫ̂ta
T132 sru̯ǫ̂ta
T133 srᵘǫ̂ta; sru̯ǫ̂ta; sru̯ǫ̂ta
T134 srǫ̂ta
T135 srǫ̂ta
T136 sru̯oǫ̂ta; sˈru̯a:ta
T137 sru̯ǫ̂ta; sru̯ǫ̂ta
T138 srûəta
T139 sru̯ǫ̂ta
T140 srᵘ͡ǫ̂ta
T141 srûta
T142 sə̀ru̯ǫ̂ta, sru̯ǫ̂ta
T143 srᵘǫ̂ta
T144 srûta
T145 sru̯ǫ̂ta
T146 sru̯ǫ̂ta
T147 sə̀rᵘǫ̂ta
T148 srûǫta; srûəta; sˈru̯a:ta
T149 sru̯ǫ̂ta; sru̯ǫ̂ta
T150 sru̯ǫ̂ta
T151 srǫ̂ta
T152 sru̯ǫ̂ta
T153 srùota
T154 sru̯ǫ̂ta
T155 srûta; sru̯ǫ̂ta; sˈru̯a:ta
T156 /
T157 sru̯ǫ̂ta
T158 sarǫ̂ta; ṣaˈrǫ:ta
T159 sarǫ̂ta; ṣáruǫta
T160 ṣarǫ̂ta
T161 sarᵘ͡ǫ̂ta; sərû͡ǫ̂ta
T162 sarûta
T163 sə̨rûᵒta
T164 /
T165 sarûta
T166 sarûta, sarǎta; sarûta, sarǎta; saˈru:ta
T167 /
T168 rïweš
T169 srûta; srûta; sirûta; srûta
T170 srûə̨ta; sę̣rǫ̂ta
T171 sarᵘǫ̂ta
T172 srǫ̂ta
T173 srǫ̂ta
T174 sirǫ̂ta
T175 /
T176 sirǫ̀:ta
T177 /
T178 sə̀rǭta
T179 ˈsirǫ̀:ta
T180 sərᵘǫ̂ta
T181 ×; /
T182 /
T183 srǫ̂ta
T184 sę̣rǭta
T185 srǫ̂ta
T186 srǫ̂ta, rêu̯ca, rệu̯še
T187 srǫ̂ta; srǫ̂ta; srǫ̂ta; srǫ́ta
T188 srǫ̂ta, barâč; /
T189 srǫ̂ta
T190 srǫ̂ta
T191 srǫ̂ta; sərǫ̂ta
T192 srǫ̂ta; sirǫ̀:ta
T193 srǫ̂ta; rêva
T194 srǫ̂ta
T195 srǫ̂u̯ta
T196 srǫ̂ta
T197 srǫ̂ta
T198 srǫ́ta
T199 srǫ̂ta
T200 srǫ̂ta
T201 srǫ̂ta
T202 srǫ̂ta; sŕǫ̂ta; sʀǫ̀:ta
T203 srǫ̂ta
T204 sirǫ̂ta
T205 srǫ̂ta, srǫ̂tei̯
T206 bǫ̂šca, rệu̯ca; srǫ̂ta
T207 srǫ̂ta
T208 srǫ̂ta; srǫ̂ta; srǫ̂ta
T209 rệveš, rệu̯ca
T210 rệwa, srǫ̂ta
T211 sərǫ̂ta, srǫ̂ta, bǫ̂šca; srǫ̂ta, bǫ̂šca, sərǫ̂ta
T212 sirǫ̂ta, srǫ̂ta, rệwa
T213 srǫ̀:ta
T214 /
T215 srǫ̂ta
T216 srǫ̂ta
T217 srǫ̂ta
T218 srǫ̀:ta
T219 srǫ̂ta
T220 srǫ̂ta
T221 srǫ̂u̯ta
T222 sirǫ̂ta
T223 bǫ̂šca, sirǫ̂ta
T224 srǫ̂ta
T225 srǫ̂ta
T226 srǫ̂ta
T227 srǫ̂ta
T228 /
T229 /; srûta, srǫ̂ta
T230 srûta
T231 srûta; sərûta
T232 srûta
T233 srûta
T234 srûta; srûta, rệi̯va; srúta; srûta; srù:ta
T235 srûta
T236 srûta; srù:ta, rà:i̯va
T237 srûta
T238 srûta
T239 srûta
T240 rệva
T241 srûta, rệwa
T242 srûta, rệʲveš
T243 srûta
T244 srûta; srûta
T245 srûta
T246 râi̯veš
T247 srûta, râi̯va; srûta; srûta
T248 srûta
T249 srûta
T250 srûta
T251 sərǫ̂ta, srûta
T252 /; srù:ta
T253 srûta
T254 srûta
T255 srûta
T256 srûta
T257 srûta
T258 srûta
T259 srûta
T260 srûta
T261 srúta
T262 srûta; srù:ta
T263 srû͡ə̂ta
T264 srûta; srûta
T265 srûta
T266 srûta
T267 srṷᵘta; srûta
T268 srúta, rî͡eva
T269 srù:ta
T270 srù:ta
T271 srûta
T272 /
T273 srûta
T274 srûta
T275 srù:ta; srù:ta
T276 srǫ̀:ta
T277 srǫ̀:ta
T278 sˈru:ta
T279 srû͡ə̂ta
T280 ˈrẹ:veš, siˈrǫ:ta
T281 sru̯ǫ̂ta
T282 sę̣rǫ̂ta; /
T283 seˈrȯ:ta
T284 sirǫ̂ta
T285 siru̯ǫ́ta
T286 sirǫ́ta, siromäx
T287 /
T288 sirǫ́ta
T289 sirǫ́ta
T290 sïrota
T291 sïrota; sïrota
T292 sîrota
T293 sru̯ǫ̂ta, rệva
T294 rệva, sę̣rǫ̂ta
T295 rệva
T296 rệva, serǫ̂ta
T297 srû͡ə̂ta, srûta
T298 sˈru:ta
T299 sˈru̯u:ta
T300 srûta
T301 srûta
T302 srûta
T303 /
T304 srûta, srǫ̂ta; sə̀ˈru:ta
T305 sərûta
T306 srûta
T307 siˈrǫ:ta, ˈrẹ:veš
T308 siˈro:ta
T309 sˈrȯ:ta
T310 sərȯ̂ta
T311 srǫ̂ta; srǫ̂t’à
T312 /; srǫ̂ta
T313 sˈro:ta
T314 sˈro:ta, sˈro:šna
T315 srǫ̂ta
T316 /; srȯ̂ta; srûǫta
T317 srǫ̂ta; srǫ̂ta; sˈrǫ:ta
T318 srǫ̂ta
T319 srȯ̂ta
T320 srûᵒta
T321 srǫ̂ta
T322 s(i)rȯ̂ta
T323 srᵘǫ̂ta
T324 srȯ̂ta
T325 srǫ̂ta
T326 srǫ̂u̯ta; sˈro:u̯ta
T327 srâu̯ta, srǫ̂ᵘta
T328 srȯu̯ta
T329 /
T330 /
T331 srǫ̂u̯ta
T332 serȯu̯ta, sarmȧ̂k
T333 /
T334 srâu̯ta
T335 srǫ̂u̯ta
T336 /
T337 surâu̯ta
T338 siröu̯ta
T339 siröu̯ta
T340 sirǫ̂ta
T341 serûta
T342 sirûta
T343 sirûta
T344 /
T345 /; séru:ta
T346 /
T347 sirûta; sərǫ̂ta
T348 siˈru:ta
T349 ˈrẹ:va, siˈru:ta
T350 sirûta, rệva
T351 sę̣rüta
T352 /
T353 sräpta
T354 srâu̯ta
T355 sˈra:pta
T356 sräu̯ta
T357 srǫ̂ᵘta
T358 srȯu̯ta
T359 srȯ͡u̯ta; sîrou̯tka
T360 sˈro:u̯ta, sˈrotle
T361 sˈro:u̯ta
T362 /
T363 sirǫ̂u̯ta
T364 siˈrou̯ta
T365 siˈro:u̯ta
T366 serǫ̂u̯ta
T367 siˈro:u̯ta
T368 sı̯rǫ̂u̯ta
T369 sẹˈrǫ:ta
T370 sı̯rǫ̂ta, sı̯rǫmäk; sı̯rǫ̂ta; sirǫ̂ta
T371 siˈrǫ:ta
T372 siromȧ̂k, sirǫ̂ta; sirǫ̂ta
T373 sı̯rǫ̂ta
T374 sı̯rǫ̂ta, sȗromak; siˈrǫ:ta
T375 sirǫ̂ta
T376 sirǫ̂čẹ, sirǫmȧ̂k
T377 sı̯rǫ̂ta, sȗrǫmak, sirǫ̀če
T378 siˈrǫ:ta
T379 sėrǫ̂ta
T380 siˈru:ta
T381 sirǫ̂ta, sȗrǫmak; siˈrǫ:ta
T382 sirǫmàk, sı̯rǫmȧ̂k, sı̯rǫ̂ta
T383 siˈrǫ:ta
T384 siˈruǫta
T385 /
T386 sirǫ̀čë, sirȯtä, réi̯veš; sirǫ̂če
T387 sı̯ˈmȧ:k, siˈrǫ:u̯ta
T388 sı̯rǫ̂u̯tȧ; sı̯rǫ̂u̯ta
T389 siröu̯ta
T390 siröu̯ta
T391 sirȯu̯ta
T392 sı̯röu̯ta, štẹ̄rc; sirǫ̂u̯ta; siˈrou̯ta
T393 sirǫ̂u̯ta
T394 sı̯röu̯ta, sẹrmȧ̂k
T395 siˈrǫ:wta
T396 sı̯röu̯ta
T397 sˈro:u̯ta
T398 sę̣röu̯ta
T399 sirǫ̂u̯ta
T400 serȯu̯tȧ
T401 /
T402 siˈrǫ:u̯ta
T403 siröu̯ta
T404 sı̯rmȧ̂k, srmȧ̂čka žënska; sẹˈro:u̯ta; siˈro:u̯ta; sarˈma:k, sarˈmȧ:čka ˈže:nska
T405 siˈro:u̯ta, siˈro:u̯tek
T406 –
T407 siˈrǫ:če
T408 siˈrou̯ta, ˈbou̯go ˈdei̯te, ˈsi:roče
T409 sı̯ˈmȧ:k
T410 ˈrẹ:veš
T411 ˈre:jvəš
T412 siˈrǫ:ta
T413 sı̯ˈrǫ:ta

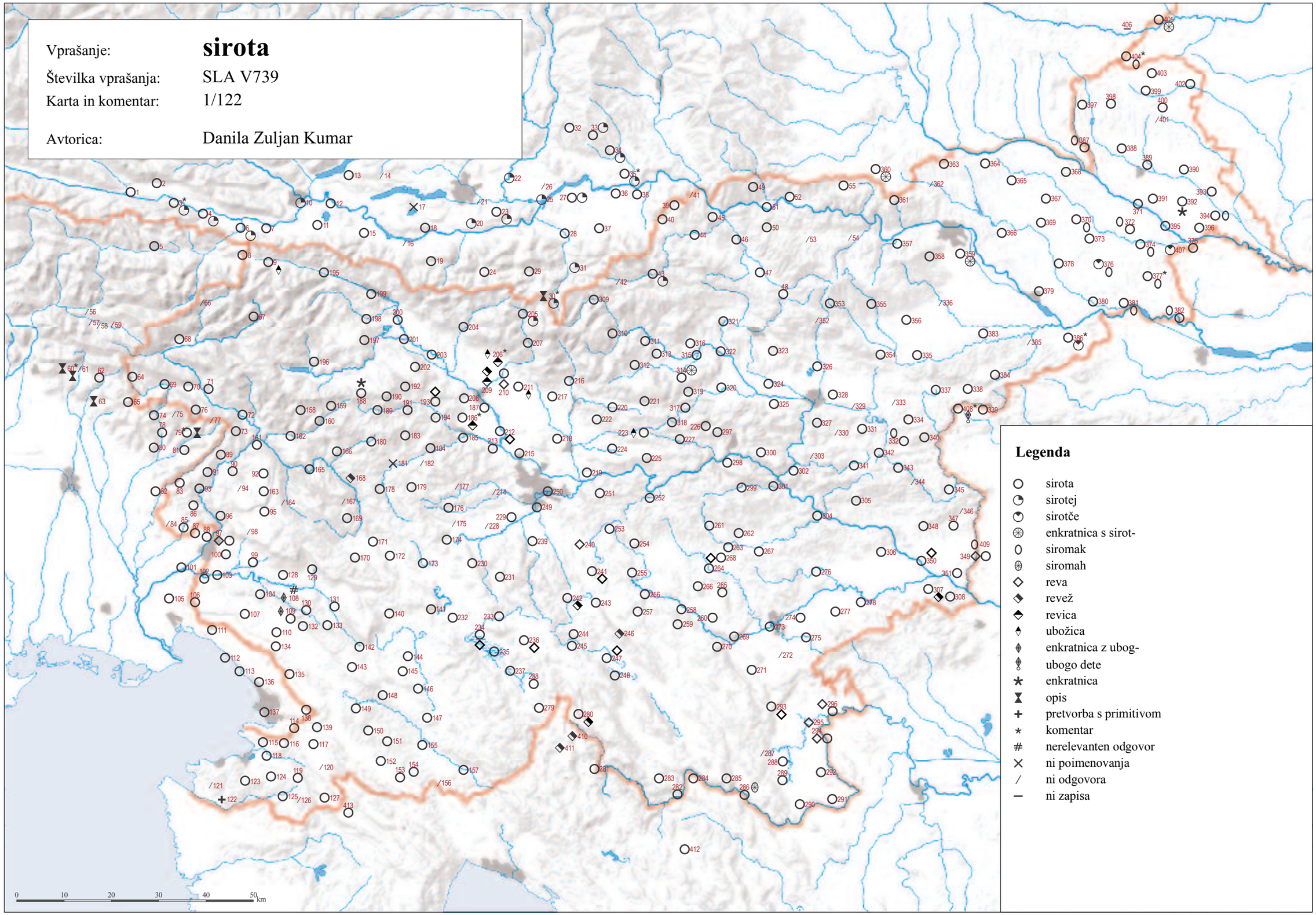

© Geografski inštitut Antona Melika ZRC SAZU, Inštitut za slovenski jezik Frana Ramovša ZRC SAZU in Inštitut za antropološke in prostorske študije, 2011

Vir kartografske podlage: pregledne karte Geodetskega zavoda RS, Geodetske uprave RS, Geodetskega inštituta Slovenije

SLA V793 ‘jerob’ (1/123)

T001 fǫ̀rmunt
T002 fǫ̀rmunt
T003 fǫ̀rmunt
T004 /
T005 ×
T006 /
T007 hę̏rhǫb̩
T008 ję̏raf
T009 /; i̯êraf
T010 ×; oskərbní:k
T011 hę̏ɾhob̩
T012 /; ×
T013 fûɾmund
T014 /
T015 hêɾhob
T016 hę̏ɾxob
T017 xę̏ɾxǫb
T018 xę̏ɾop
T019 hę̏ɾxob
T020 ×; rednì:ʔ
T021 /
T022 ×
T023 /
T024 hę̏ɾhob
T025 za súəjγa γa je u̯ˈzeu̯, posfǫ́:jen
T026 /
T027 hę̏rhǫb
T028 hę̏rhǫb
T029 hè:rhɔ̀:b
T030 skərbní:k
T031 dobʀǫ́:tən, dǫ́:bər čṵò:u̯əʔ
T032 /
T033 /; ×; fǫ̀:rmunt
T034 /
T035 /; ×
T036 herǫ̏p
T037 jerǫ̏p
T038 i̯erǫ̏p
T039 /
T040 jerôp
T041 gę̏rop
T042 ję̏rfar
T043 wâruh, ę̏rafar; /
T044 gę̏rafər
T045 /
T046 gę̏rofar
T047 ×
T048 îrufər
T049 ˈgeraṵp; /
T050 gę̏ɾop; ×
T051 ję̏rfar
T052 ę̏ɾop
T053 /
T054 /
T055 /
T056 /; ×
T057 /; /
T058 /; ×
T059 tutôre; ×
T060 mò:š ki và:rva, teˈta ku oˈna và:rva
T061 ×
T062 ×
T063 /
T064 i̯ę̏rat
T065 i̯ę̏rɛt
T066 γi̯ę̏ref
T067 γ́ę̏rof; /
T068 γˈę̏ruf, warûx
T069 /
T070 /
T071 /; /
T072 ję́rut
T073 ję̏rau̯t
T074 và:rux
T075 ×
T076 ję̏ret, jê̏rut; /
T077 /
T078 ×
T079 kuratǫ̏r
T080 ×
T081 /
T082 /
T083 /
T084 kuratûǫ̀r
T085 /
T086 kąratûǫ̀r
T087 /
T088 /
T089 γę́rut
T090 ×; ję̏rut; î̏erut, î̏erox
T091 /
T092 ję̏rot
T093 /
T094 ję̏rut
T095 /
T096 /
T097 ję̏rup; /; γę̏rot; ję̏rut; ˈγe:rot
T098 γę̏rou̯t, wârux
T099 /
T100 varîx
T101 /
T102 /; /; /
T103 /
T104 i̯ę̏rǫft
T105 /
T106 kąrątûᵒr
T107 γî̏erǫ
T108 i̯ə̏roft
T109 /; ję̏roft; vârx
T110 i̯ę̏rǫ́ft
T111 /
T112 /; ×
T113 kərəˈtu:r, ˈva:rx
T114 ˈjə:rəft
T115 /
T116 ję̏rof
T117 ję̏raft; /
T118 /; /
T119 /
T120 /
T121 /
T122 kondetǫ̏r
T123 wâręx
T124 ję̏rex
T125 /
T126 ×
T127 ję̏rex
T128 i̯ê̏roft
T129 ję̏rǫft; ×
T130 jə̏rəp
T131 i̯ę̏rąft
T132 /
T133 i̯ę̏ruxt; i̯ə̏ruft; ję̏ruft
T134 /
T135 ję̏roft
T136 svăk; papiˈla:r
T137 ×; tutôr
T138 jê̏rəft
T139 wârux
T140 i̯ę̏rǫft
T141 i̯ę̏rǫft
T142 i̯ə̏rup, i̯ə̏ru̯əp
T143 i̯ę̏rǫft
T144 jî̏ərup
T145 jî̏raft
T146 /
T147 ję̏roft, /
T148 jê̏raft; /; ×
T149 jə̏raft; jə̏raft
T150 wârix
T151 ję̏roft
T152 i̯ˈę̏roxt, i̯ˈę̏roft
T153 ję̏roft
T154 i̯î̏eroft
T155 ję̏roft; /; ˈjə:roft
T156 /
T157 ję̏roft
T158 wârux; /
T159 ję̏rǫu̯t; ˈje:rop
T160 ję̏rout
T161 i̯ę̏raḃ; ję̏rut
T162 ję̏rut
T163 ję̏rut
T164 /
T165 /
T166 ję̏rop; wăr̀x, jê̏rau̯t; ˈjie̯raut
T167 /
T168 i͡ęrau̯t
T169 îraf; îrap; îraf; ×
T170 i̯ę̏raf; î̏ərąf
T171 î̏raft
T172 i̯ę̏roft
T173 ję̏raf
T174 i̯ę̏raf, /
T175 /
T176 jè:raf
T177 î̏raf
T178 ×
T179 ×
T180 i̯ię̏raf
T181 /; ×
T182 ę́:raf
T183 î̏raf
T184 /
T185 ×
T186 wârx
T187 /; i̯ę̏rǫf; i̯ę̏rǫf; i̯ę̏ruf
T188 i̯ę̏rǫt; /
T189 i̯ę̏rǫb
T190 i̯ê̏rǫf
T191 i̯ê̏ɾof; ×
T192 wârx; ×
T193 i̯ę̏rǫf; i̯ę̏rof
T194 i̯ę̏rǫf
T195 ję̏raf
T196 ję̏rǫf
T197 ję̏rof
T198 ję̏rof
T199 wârux, wârx
T200 ję̏rof
T201 ję̏rof
T202 î̏rǫf; jerob (!); ì:ʀof, u̯à:ʀux, u̯à:ʀx
T203 ję̏rop, ję̏rof
T204 i̯ę́rǫf
T205 /
T206 ję̏rǫf; i̯ę̏rof, varx (!)
T207 ję̏rop
T208 i̯ę̏rǫf; ję̏rop, ję̏rof; ×
T209 ję̏rof
T210 ję̏rof
T211 î̏rǫf; /
T212 /
T213 ję̀:rof
T214 /
T215 ję̏rof
T216 ję̏rof
T217 ję̏rof
T218 ×
T219 /
T220 ję̏rǫf
T221 /
T222 ję̏ruf
T223 ję̏rǫf
T224 ję̏rǫf
T225 ję̏ruf
T226 ję̏rǫf
T227 ję̏rop
T228 /
T229 jê̏rob; jə̏raf
T230 /
T231 i͡ęraft; jerǎp
T232 i̯ę̏rǫp
T233 i̯ę̏roft
T234 i̯ę̏roft, tútor; jə̏roft; /; /; ję̏roft
T235 /
T236 i͡ęraft; jɔ̀:raft, oskərbní:k
T237 i̯ę̏rąf
T238 i̯ɔ́raf
T239 i͡ęrap
T240 ×
T241 i̯i͡erap, wârx, askorbník
T242 i͡ęrap
T243 i̯i͡erap
T244 i̯ę̏raf; /
T245 vârəx
T246 i̯ę̏raft
T247 gi̯ę̏rof; gi͡ęrof; /
T248 gi͡ęraf
T249 ję̏rop
T250 i̯ə̏rof
T251 i̯ə̏raf
T252 /; ×
T253 ji͡erap
T254 i̯i͡erap, i͡erap
T255 prąkurâtąr, i̯i͡erąp
T256 i͡erap, wârx
T257 i̯ę̏rap
T258 i͡erop
T259 ×
T260 i̯i͡erop
T261 várx
T262 prəkurâtąr; ×
T263 i͡ęrof
T264 ×; ×
T265 /
T266 i̯i͡erap
T267 i͡erep, prekṵrâtor; ×
T268 ×
T269 /
T270 i͡ęrop
T271 oskərbník
T272 /
T273 i͡erop
T274 ×
T275 prę̀kṵrà:tar; /
T276 /
T277 /
T278 ˈje:rop
T279 /
T280 oskərbˈnik
T281 ję̏rof, vârux
T282 vârux, gę̏ɾǫ́f, tûtor; ˈgė:rǫ́f
T283 ×
T284 ×
T285 gîrof
T286 tûtar, oskrbnîk
T287 ×
T288 /
T289 tútor
T290 tûtor
T291 tûtor; ×
T292 gę̏ruf
T293 gę̏rof
T294 gę̏rox, vârux
T295 /
T296 ję̏rop
T297 i̯ə̏rou̯f
T298 /
T299 kuˈra:tar
T300 î̏ęrof
T301 wârx
T302 u̯ârx, gˈę̏rof, kurâtar
T303 /
T304 ję̏rof; ×
T305 jî͡əruf
T306 /
T307 ˈgę:rǫf
T308 /
T309 ˈję:rǫp
T310 ję̏rob
T311 gîraf; gîrofər
T312 /; wârux, gę̏raf
T313 /
T314 /
T315 /
T316 gę̏raf; ×; jî̏ęrop
T317 ję̏rof; ję̏rob; ˈva:rux
T318 ję̏ruf
T319 /
T320 jî̏raf
T321 ję̏raf
T322 (j)ê̏raf
T323 i̯ę̏rǫp
T324 i̯ê̏rǫf
T325 ję̏rof, gîrof
T326 gę̏rǫf; /
T327 jˈę̏rof
T328 /
T329 gę̏ruf
T330 /
T331 /
T332 ×
T333 gę̏ᵃruf
T334 ×
T335 gę̏ruf
T336 gę̏rof
T337 gę̏ruf
T338 /
T339 vẘrǫx
T340 gę̏rof
T341 jî̏ruf
T342 jê̏ruf
T343 wârux
T344 gi̯ę̏ruf
T345 /; ×
T346 wẘrux
T347 /; gẘrep
T348 ˈge:rup
T349 ˈgä:rep
T350 vẘrüx, gę̏rǫp
T351 gę̏rɛp
T352 gę̏rof
T353 ×
T354 wârux
T355 /
T356 ji̯ê̏rop
T357 gę̏rop
T358 /
T359 ×; ×
T360 ×
T361 ×
T362 gę̏ɾxop
T363 gę̏rup
T364 /
T365 ×
T366 gę̏rǫp
T367 ×
T368 /
T369 /
T370 gę̏runt; gę̏rǫnt; gę̏rǫnt
T371 ˈgę:ront
T372 gę̏rǫnt; gę̏ront
T373 gę̏ront
T374 gę̏rǫnt; /
T375 /
T376 gę̏rǫnt
T377 gę̏ront, gę̏rǫnt
T378 ˈgę:rǫp, ˈgę:rǫmp
T379 gę̏rǫp
T380 ˈgä:ront
T381 gę̏rǫnt; ×
T382 gę̏rǫf
T383 ˈgärǫf
T384 ˈgę:rǫf
T385 ˈge:rif
T386 gę̏rix, vẘrüx; ×
T387 ˈpȧ:stǫr, oskrbˈni:i̯k, ˈtu:tǫr
T388 tûu̯tur; tûu̯tor
T389 tûtor
T390 tûu̯tor
T391 tûu̯tor
T392 jęrę̏p; ×; ×
T393 tùu̯tur
T394 i̯ęrę̏p
T395 ˈtu:wtur
T396 i̯ęrę̏p
T397 ×
T398 tûtor
T399 tùu̯tor
T400 tûtor
T401 ˈtu:u̯tǫr
T402 ×
T403 /
T404 ×; /; ×; ×
T405 /
T406 –
T407 ˈtu:tor, sˈkṛbnik
T408 /
T409 ˈtü:xtǫr
T410 sˈta:ratel
T411 sˈkərbnik
T412 skərbˈni:k
T413 si̯ ga ˈzę:u̯ za sˈvo:jega

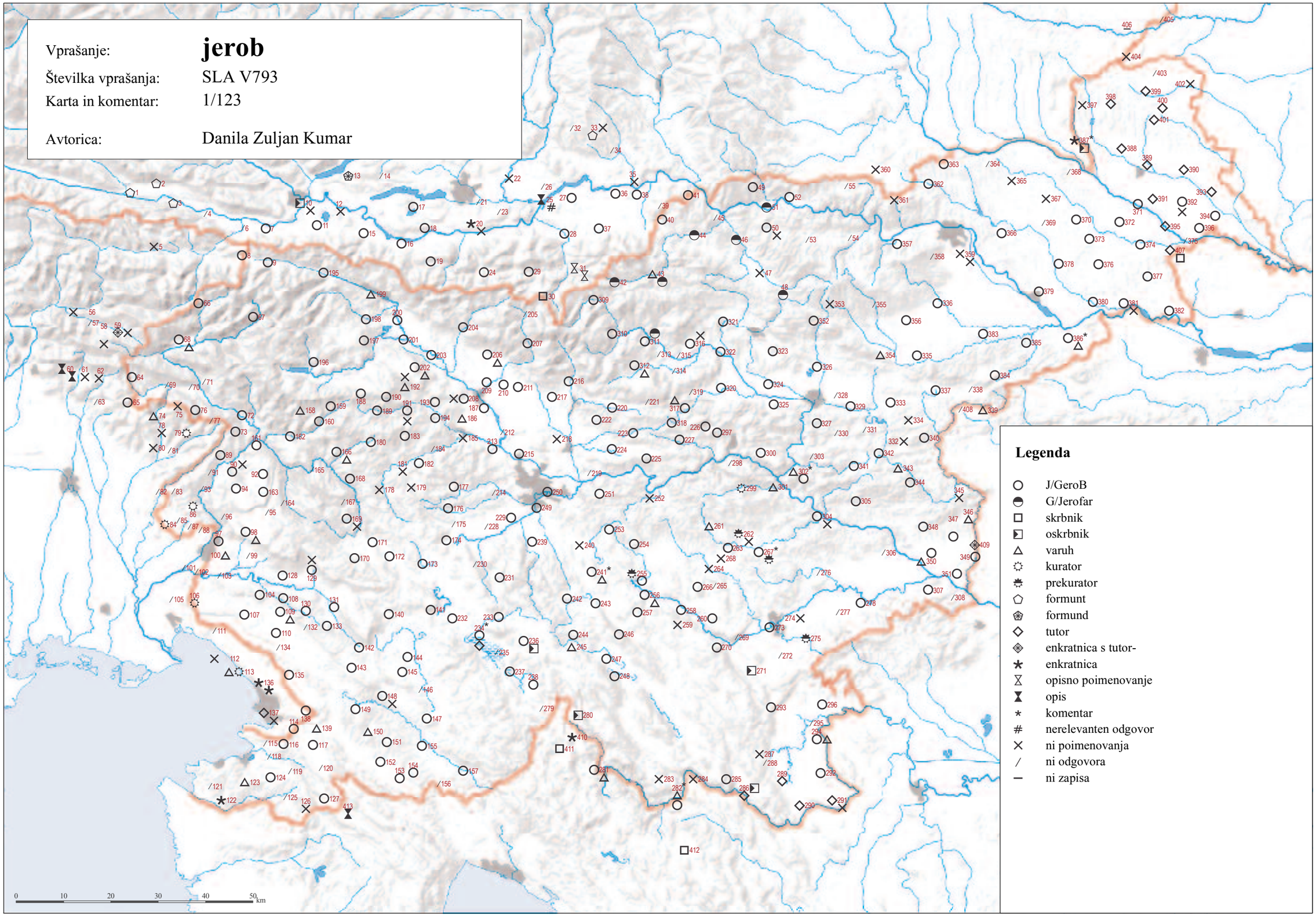

© Geografski inštitut Antona Melika ZRC SAZU, Inštitut za slovenski jezik Frana Ramovša ZRC SAZU in Inštitut za antropološke in prostorske študije, 2011

Vir kartografske podlage: pregledne karte Geodetskega zavoda RS, Geodetske uprave RS, Geodetskega inštituta Slovenije

SLA V638 ‘mož’ (1/124)

T001 mô̯ž
T002 mô̯ž
T003 mô̯ž
T004 mô̯ž
T005 mô̯ž
T006 mô̯ž
T007 mô̯ž
T008 mô̯š
T009 mô̯š, dẹ̑dəc, ta stâr; mô̯š
T010 /; mᵘô̯š
T011 mô̯ž
T012 mô̯ž; mô̯ž
T013 mó̯ž
T014 mò:ž
T015 môž
T016 mô̯ž
T017 mô̯ž
T018 mô̯ž
T019 [mòi̯] mô̯ž
T020 /; mò:ž
T021 /
T022 mo̯:ž
T023 mò:ž̧
T024 môᵃž
T025 mùəš, ˈdẹd
T026 mô̯ž
T027 mô̯ž
T028 mô̯š, dẹ̑d
T029 mòə:ž
T030 mo̯:š
T031 mo̯:ž
T032 mô̯ž
T033 mô̯š; mõ̯š; mo̯:š
T034 di̯ȁt
T035 mo̯:š; mo̯:š
T036 mô̯š
T037 mô̯š, sô̯m, u̯án
T038 mô̯ž
T039 mô̯š
T040 mô̯š
T041 mô̯š
T042 mô̯š, dẹ̑t
T043 mô̯š, sâm; dẹ̑t
T044 mô̯š
T045 dẹ̈t, ta stârə, šˈču
T046 u̯ȁn
T047 ôn
T048 mô̯š, dẹt
T049 ˈdet, ˈmo̯:j; ˈdet, ˈmo:š, ˈla:tər, ˈmoški
T050 lâtər, dẹ̑t, vìrt; ˈdet
T051 mô̯š, lâtər, dẹ̈t, [möi̯] stô̯ri
T052 mô̯š
T053 lâter
T054 lâter, lâtər, dẹ̑t
T055 lâtər, dẹ̈t, tə stô̯rj̧
T056 mûš; mûš
T057 mûš; mûš
T058 mûš; mûš
T059 mûš; mûš
T060 mo̯:š
T061 mô̯š
T062 mô̯š
T063 mò:š
T064 mô̯š
T065 mô̯š
T066 mǜoš
T067 mᵘu̯ȁž; mûo̯š
T068 mǜᵃš
T069 mᵘó̯š
T070 mûᵊž
T071 muə́ž, dię̑tc; muə́ž
T072 muó̯š
T073 muó̯š
T074 mò:š
T075 /
T076 mô̯š; môš
T077 mô̯š
T078 mô̯š
T079 mô̯š
T080 mò:š
T081 mô̯š
T082 ˈmo:š
T083 mô̯š
T084 mô̯š
T085 môš
T086 mô̯š
T087 ˈmu:əš
T088 mûəš
T089 mó̯š, núnc
T090 mô̯š; mô̯š; mô̯š
T091 mô̯š
T092 mô̯š
T093 mô̯š
T094 /
T095 mûo̯š
T096 mûᵊš
T097 mǜᵊš; mûoš; mûəš; mûəš; ˈmuəš
T098 mûᵊš
T099 mûᵊš
T100 mûəš
T101 mûəš
T102 mûᵊš; mûəš; ˈmuəš
T103 mûəš
T104 mᵘô̯š
T105 mûəš
T106 mûᵊš
T107 mûš
T108 mûəš
T109 mᵘô̯š; mûəš; mǜoš
T110 mûəš
T111 mûəš
T112 mûô̯š; ˈmuoš
T113 ˈmuəš
T114 ˈmuəš
T115 mûô̯š
T116 mô̯š
T117 mûᵊš; mûəš
T118 mûᵊš; mûəš
T119 mûəš
T120 mûoš
T121 mô̯š
T122 mô̯š
T123 mô̯š
T124 mô̯š
T125 mô̯š
T126 mô̯š
T127 mô̯š
T128 mûəš
T129 mǜo̯š; mûəš
T130 mûəš
T131 mᵘô̯š
T132 mûəš
T133 mᵘô̯š; mûəš; mûəš
T134 mûəš
T135 mûᵊš
T136 mu̯ə̈š; ˈmuəš
T137 muôš; mûoš
T138 mûəš
T139 mûô̯š
T140 mᵘô̯š
T141 mᵘô̯š
T142 mûəš
T143 mᵘô̯š
T144 mûəš
T145 mûəš
T146 mûəš
T147 mûəš
T148 mûəš; mûəš; ˈmuəš
T149 mûəš; mûəš
T150 γaspadâr, mûô̯š
T151 mûô̯š
T152 mûô̯š
T153 mûš
T154 mûo̯š
T155 mûᵊš; mûəš; ˈmuəš
T156 ˈmu̯ə:š
T157 mûô̯š
T158 mᵘô̯ṣ, mö̯ṣki; ˈmuo̯ṣ
T159 mu̯ô̯ṣ, dẹ̑ç; ˈmuo̯ṣ
T160 mûô̯z, dẹ̑c
T161 mᵘô̯š; mûô̯š, di̯ẹc
T162 mᵘô̯š
T163 mûᵊš
T164 mûoš
T165 mᵘô̯š
T166 mᵘô̯š; muô̯š; ˈmuo̯š
T167 /
T168 dîc, mûô̯š
T169 mûš; mûš; mûš; mûš
T170 mûᵊš; mô̯š, mᵘô̯š
T171 mᵘô̯š
T172 mô̯ž
T173 mᵘô̯ž
T174 mu̯ô̯ž
T175 mô̯ž
T176 mo̯:ž
T177 mô̯ž
T178 mûô̯š
T179 muô̯ž
T180 mᵘô̯ž
T181 muô̯ž; muô̯ž
T182 mùo̯ž
T183 mô̯ž
T184 mô̯ž
T185 mô̂ž
T186 mô̂š, sâm
T187 mô̯š; mô̯š; mô̯š; mô̯š
T188 mô̯ž, dẹ̑c; ˈmo:š, ˈdẹ:c
T189 mô̯ž, dẹ̑tc
T190 mô̯ž, dẹ̑c
T191 mô̯ž; mô̯ž
T192 mô̯ž; mo̯:ž
T193 mô̯ž; /
T194 mô̯ž
T195 mô̯ž
T196 mô̯š
T197 mô̯š, dẹ̑dəc
T198 mô̯š, dẹ̑dəc, wòn, gûn, sâm, nə̀š
T199 mô̯š
T200 mô̯š, dẹ̑dəc, nä̀š, gûn, wô̯n
T201 mô̯š
T202 mô̯š, u̯ô̯n, [nä̀š] čló̯u̯k; mö̯š, u̯ô̯n; mo̯:š
T203 mô̯š
T204 mô̯š, dẹ̑dəc
T205 mô̯š
T206 /; mô̯š
T207 mô̯š
T208 mô̯š; mô̯š; mô̯š
T209 mô̯š
T210 mô̯š, dẹ̑dəc
T211 mô̯š, dẹ̑dəc; mô̯š, dẹ̑dəc
T212 mô̯š, dẹ̑c
T213 mo̯:š, mo̯:ž
T214 mô̯ž
T215 mô̯š
T216 dẹ̑c, dẹ̑sc, mô̯š
T217 mô̯š, dẹ̑c
T218 wə̀:n, mo̯:š
T219 mô̯š
T220 mô̯š
T221 mô̯š
T222 mô̯š
T223 mô̯š
T224 mᵘô̯š
T225 mô̯š
T226 mô̯š
T227 mûo̯š
T228 mô̯ž
T229 mô̯ž; mô̯ẓ
T230 muô̯š
T231 mûô̯š; mûô̯š
T232 mᵘô̯š
T233 mûô̯š
T234 mᵘô̯š; mùə̀š; múoš; mûoš; muó̯š
T235 mûô̯š
T236 mûô̯š; mùo̯š
T237 mᵘô̯š
T238 mûoš
T239 mûô̯š
T240 mûô̯š, dẹ̑i̯c
T241 mûô̯š
T242 mûô̯š, dẹ̑i̯dəc
T243 mûoš
T244 mûô̯š; mûô̯š
T245 mu̯ô̯š
T246 mûô̯š
T247 mûô̯š; muô̯š; muó̯š
T248 mûô̯š
T249 mô̯š
T250 mô̯š
T251 mûô̯š
T252 /; mùo̯š
T253 mûàš
T254 mûô̯š
T255 mûô̯š
T256 mûô̯š
T257 mûô̯š
T258 mûô̯š
T259 mûoš
T260 mûô̯š
T261 mûô̯š
T262 mûoš; muô̯š
T263 mûô̯š, ô̯n
T264 mûô̯š; mûoš, sâm, ô̯n
T265 mûoẓ
T266 mûô̯š
T267 mûô̯š, ȍn; mûo̯š
T268 mûô̯š
T269 mùo̯š
T270 mùo̯š, dẹ̑i̯c
T271 mûoš
T272 mùoš
T273 mûô̯š
T274 muôš
T275 dȁ:i̯c, mùo̯š, [ˈnəš] ta stȁ:r, ˈa̯n; dȁ:c, mušˈkẹ
T276 mù:š
T277 mù:š
T278 ˈmuo̯š
T279 mûə̀š
T280 ˈmo:š
T281 mûš
T282 mô̯š; ˈmo:š
T283 ˈmo̯:š
T284 môš
T285 mûš
T286 mûš
T287 mô̯š
T288 mô̯š, mûš, možâkar, dẹ̈de
T289 mûš
T290 mô̯ž
T291 mûš; mûž
T292 mûš
T293 mûo̯š
T294 mô̯š, gospô̯dar
T295 mô̯š
T296 mô̯š
T297 mûə̀š
T298 ˈmuo̯š
T299 ˈmᵘo:š, ˈde:i̯c, ˈna̯:š, [an] ˈmᵘo:šk
T300 mûô̯š, ta stẹ̑r, dẹ̑i̯c, dẹ̑i̯di, dẹdẹ̑i̯, dẹ̑čn̩k, mûo̯i̯
T301 mûᵊš
T302 mᵘô̯š
T303 mûš, dâi̯c, dâi̯di
T304 mô̯š; ˈmuo̯š
T305 mûᵊš
T306 mǜoš
T307 ˈmò:š
T308 ˈmu:š
T309 ˈmo̯:š
T310 môž
T311 mô̯š, dẹ̑da; dê̑da, mô̯š
T312 /; dẹ̑da, mô̯š
T313 ˈmo:š, ˈdė:da
T314 ˈmo:š, ˈdė:da, ˈsȁ:m, ˈmò:j, ˈna:š
T315 /
T316 mô̯š; mö̯š, sâm; mö̯š
T317 mô̯š; mô̯ž; ˈmo̯:š
T318 mô̂š
T319 mô̂š
T320 mô̂š
T321 mô̯š
T322 mô̂š, dᵢẹ̑t
T323 mᵘô̯š
T324 mô̂š
T325 mô̯š
T326 mô̯š; ˈmo:u̯š
T327 mûš
T328 mô̯š
T329 mô̯š
T330 /
T331 mô̯š, dẹ̑i̯c, dẹ̑di
T332 mûô̯š, mûo̯i̯
T333 mu̯ᵘš, dẹ̑de, dẹ̑t
T334 mûô̯š
T335 mô̯š, di̯ẹ̑t
T336 mô̯š, di̯ẹ̑t, stâri
T337 mâu̯š, dîᵊt
T338 mô̯š, di̯ẹ̑t
T339 mô̯š, mö̯u̯š
T340 mûš, dẹ̑t, dẹ̑dec
T341 mûš, dâᵊc
T342 mûš
T343 mô̯š
T344 mô̂š, dẹ̑dei̯, dẹ̑c
T345 /; ˈmu:š
T346 mûš, dẹ̑dei̯
T347 mûš, dẹ̑di; mûš
T348 ˈmu:š
T349 ˈmu:š
T350 mûž
T351 mùš
T352 mûš
T353 di̯ẹ̑t
T354 mô̯š
T355 ˈdi̯et, ˈmou̯š
T356 mô̯š
T357 lâtər
T358 mô̯u̯š, dẹ̑c
T359 mô̯š; mô̯š
T360 ˈmo̯:š, ˈla:tər
T361 ˈmo̯:š
T362 dît, dẹ̑t, mô̯š
T363 mô̯š
T364 ˈmo̯:š
T365 ˈmo:u̯š
T366 mô̯u̯š
T367 ˈmo:u̯š
T368 mô̯u̯š, dẹ̑t
T369 ˈdẹt
T370 mô̯ž, dẹ̑d; člô̯vik, mô̯š; mô̯š
T371 ˈmo̯:š, ˈmo̯škẹ
T372 mô̯ž; mô̯š
T373 mô̯š
T374 mô̯ž; ˈmo̯:š
T375 mûš
T376 mô̯ž
T377 mô̯ž, dẹ̑d
T378 ˈmò:š, ˈdẹt
T379 mô̯š
T380 ˈmu:š
T381 mô̯ž; ˈmo̯:š
T382 mô̯ž
T383 ˈmo̯:š
T384 ˈmo̯:š
T385 ˈmoš, ˈmou̯š, ˈdẹt, ˈdiet
T386 [mᵘo̯j] dẹ̑t, stâre̞, mô̯š, ; dẹ̑t, mô̯š
T387 ˈmo̯:u̯š
T388 mô̯u̯š; mô̯u̯š
T389 mö̯u̯š
T390 mö̯ški, mö̯u̯š
T391 mô̯u̯š
T392 mö̯škı̨, mö̯u̯ž; mö̯u̯š; ˈmo̯u̯š
T393 mô̯u̯š
T394 mö̯u̯š
T395 ˈmo̯:wž
T396 mö̯u̯ž
T397 ˈmo:u̯š
T398 mö̯u̯š
T399 mö̯u̯š
T400 mö̯u̯š
T401 ˈmo:u̯š
T402 ˈmo̯:u̯š
T403 mö̯u̯š
T404 mô̯u̯ž; ˈmo:u̯š; ˈmo:u̯š; ˈmo:u̯š
T405 ˈma:u̯š
T406 –
T407 ˈmò:š
T408 ˈdi̯ẹt, ˈmou̯š
T409 ˈmò:š
T410 ˈmò:š, ˈsu:pruk
T411 ˈmò:š
T412 ˈmo̯:š
T413 ˈmo̯:š

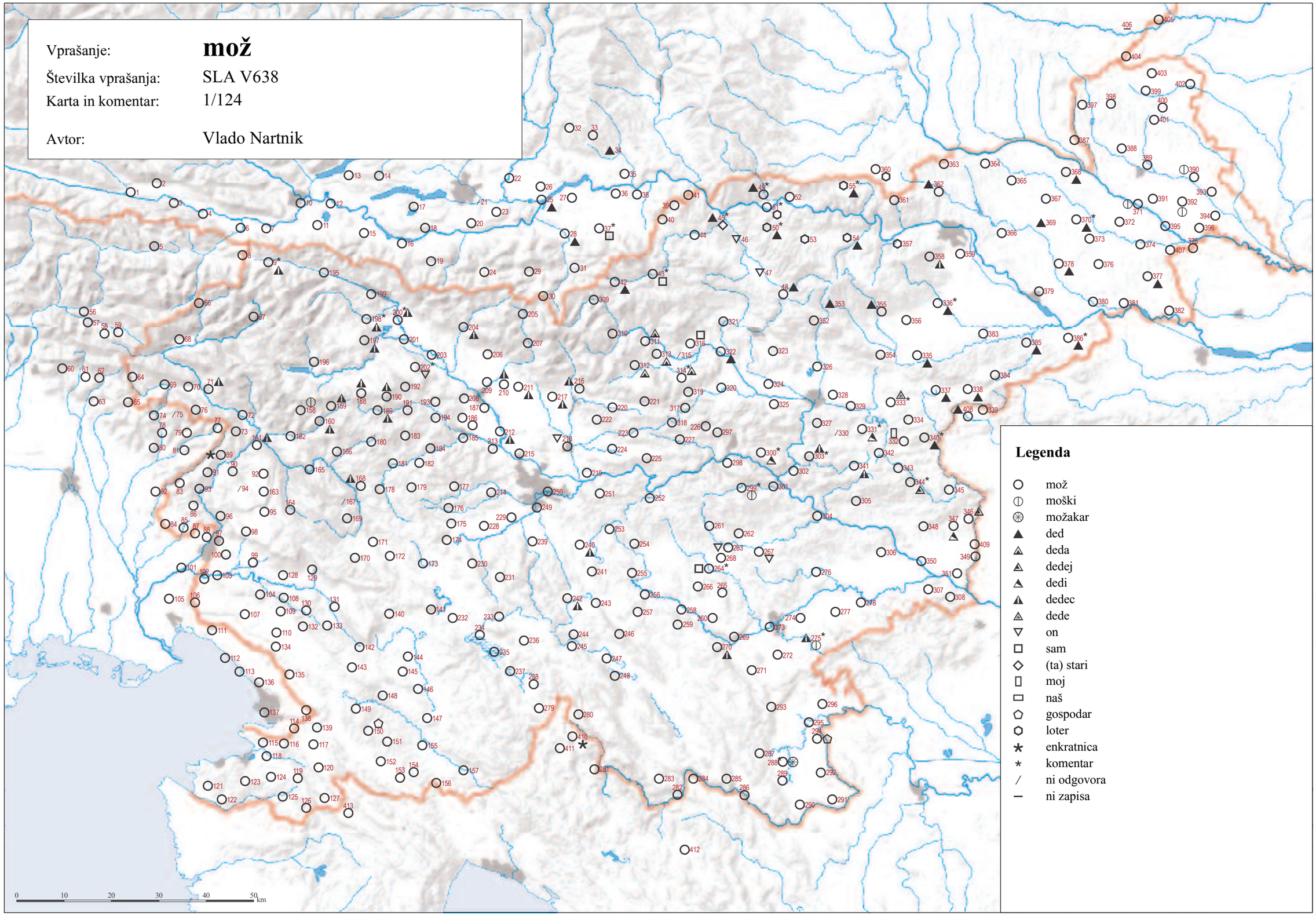

© Geografski inštitut Antona Melika ZRC SAZU, Inštitut za slovenski jezik Frana Ramovša ZRC SAZU in Inštitut za antropološke in prostorske študije, 2011

Vir kartografske podlage: pregledne karte Geodetskega zavoda RS, Geodetske uprave RS, Geodetskega inštituta Slovenije

SLA V639 ‘žena’ (1/125)

T001 žèᵃnä
T002 žeàna
T003 žę́nä̀
T004 žèᵃná
T005 žę́nà
T006 žę́nä̀
T007 žę́nä̀
T008 žę́nä̀
T009 žę́nà, ta stâra; žéna
T010 /; ža'na
T011 žanä̀
T012 žanà; žanä̀
T013 žānà
T014 ža'na
T015 žanà
T016 žanä̀
T017 žanä̀
T018 žanä̀
T019 žanä̀, moi̯à
T020 /; 'žana
T021 /
T022 žę́:na
T023 žána
T024 žę́na
T025 žé:na, bǻ:ba
T026 žäna
T027 žę̏na
T028 žę̏na, bába
T029 žé:na
T030 žé:na
T031 žé:na
T032 žäna
T033 žàna; žàna; žę́:na
T034 žią́na, bǻ:bǻ
T035 žᶦǻna, žienà:; žiéna
T036 žią́na
T037 žią́na, sǫ́ma, ṵána
T038 žᵉǻna
T039 žᵉę̏na
T040 žêna
T041 žᶦę̏na
T042 žę̏na, bâba
T043 žę̏na, sâma; bâba
T044 žę̏na
T045 bâbənca, môi̯a, šᶦčüṵa, ta stâra
T046 ṵâna
T047 ôna
T048 žę̏na, bâba
T049 'bạ:ba; 'bo:bn̯ca, 'žena, fᶦra:wa, 'bo:ba
T050 /; 'bo:ba
T051 žêna, bǫ̏ba, [mâi̯a] stǫ̏ṙa
T052 žę̏ᵃna
T053 /
T054 žę̏na
T055 žęę̏na, bǫ̏ba, ta stǫ̏ṙa
T056 žènạ̈; ženä
T057 [me] žanę̏; [mę̏] žanę̏
T058 žanə̏; žanạ̈
T059 žanä, [mǫ̏] žanä; žanä
T060 žeᶦna
T061 ženä
T062 ženä
T063 [ma:] bá:ba
T064 žanà
T065 žę̏nà
T066 žę́nà
T067 žę́na; žę́nà
T068 žę́nà
T069 žę̏nà
T070 žəná
T071 ženà, bábà; ženà
T072 žę́ną
T073 žə̏na
T074 žeᶦna
T075 /
T076 ženä; ženà
T077 ženä
T078 ženä
T079 ženä
T080 žèna
T081 ženä
T082 'že:na
T083 žę̏na
T084 žę̏na
T085 žêna
T086 žę̏na
T087 'že:na
T088 žę̏na
T089 žə̀na, núna
T090 žę̏na; žę̏na; žə̏na
T091 žę̏na
T092 žę̏na
T093 žę̏na
T094 žą̏na
T095 žę̏na
T096 žę̏na
T097 žę̏na; žę̏na; žę̏na; žêna; 'že:na
T098 žią̏na
T099 žᶦę̏na
T100 žią̏na
T101 žią̏na
T102 žią̏na; žią̏na; 'žią̏e:na
T103 žią̏na
T104 žią̏na
T105 žią̏na
T106 žią̏na
T107 žę̏na
T108 žią̏na
T109 žᶦę̏na; žią̏na; žją̏na
T110 žę̏na
T111 žią̏na, žią͡ənska
T112 žǻnä; 'žänä
T113 'žią̏e:na
T114 'žänä
T115 žǻna
T116 žę̏na
T117 žią̏na; žią̏na
T118 žǻna; žǻna
T119 žǻna
T120 žǻna
T121 žę̏na
T122 žǻnå
T123 žǻna
T124 žǻna
T125 žǻna
T126 žę̏na, žę̏nska
T127 žę̏na
T128 žią̏na
T129 žią̏na; žją̏na
T130 /
T131 žią̏na
T132 žją̏na
T133 žią̏na; žią̏na; žją̏na
T134 žę̏na
T135 žją̏na
T136 žią̏na; 'žią̏e:na
T137 žǻna; žę̏na
T138 žêna
T139 žią̏na
T140 žią̏na
T141 žᶦę̏na
T142 žią̏na
T143 žᶦę̏na
T144 žią̏na
T145 žᶦę̏na
T146 žią̏na
T147 žią̏na
T148 žᶦę̏na; žią̏na; 'žią̏e:na
T149 žią̏na; žią̏na
T150 γaspadǐńe, žią̏na
T151 žią̏na
T152 žę̏na
T153 ženä
T154 žią̏na
T155 žią̏na; žją̏na; 'žią̏e:na
T156 'žją̏ä:na
T157 žią̏na
T158 ẓäna; 'ẓana
T159 ẓę̏na, bâba; 'ẓe:na
T160 ẓę̏na, ẓę̏na
T161 žę̏na; žę̏na, bâba
T162 žę̏na
T163 žę̏na
T164 žę̏na
T165 žę̏na
T166 žę̏na; žę̏na; 'žena
T167 /
T168 bâba, žę̏na
T169 žią̏na; žią̏na; žią̏na; žią̏na
T170 žę̏ną; žę̏na
T171 žę̏na
T172 žę̏na
T173 žᶦę́nà
T174 žią̏na
T175 žᶦǻna
T176 žją́na
T177 žją̏na
T178 žę́na
T179 žé:na, žią̏nska
T180 žę̏na
T181 žéna; žé:na
T182 žé:na, žią̏nska
T183 žę̏na
T184 žę̏na
T185 žę̏na
T186 žêna, sâma
T187 žę̏na; žę̏na; žę̏na; žę́na
T188 žêna, bâba; 'že:na
T189 žę̏na, bâba
T190 žę̏na
T191 žę́na; žéna
T192 žę́na; žé:na
T193 žę́na, bába; žę́na
T194 žᶦę́na
T195 žę́na
T196 žę́na, žǒ̏na, žina (!)
T197 žę́na
T198 žéna, bába, wóna, gûna, náša, sáma
T199 žę́na
T200 žę́na, náša, wǫ́na
T201 žę́na
T202 žę́na, ṵǫ́na; žę́na, ṵǫ́na; žé:na, žę́:na
T203 žę́na
T204 žę́na
T205 žę́na
T206 žę́na; žéna
T207 žę́na
T208 žę́na, ta stâra; žę́na; žę́na
T209 žę́na
T210 žę́na, bába
T211 žę́na, žę́nska, ǫ́na, [náša] ǫ́na; žę́nska, ǫ́na, [náša] ǫ́na, žę́na
T212 žę́na, bába
T213 žé:na
T214 žę́na
T215 žę́na
T216 bába
T217 žę́na, bába
T218 wó:na, žé:na
T219 žią́na
T220 žᶦę́na
T221 žᶦę́na
T222 žᶦę́na
T223 žᶦę̏na
T224 žᶦę́na
T225 žᶦę́na
T226 žᶦę́na
T227 žᶦę́na
T228 žią̏na
T229 žią́ną; žią̏na
T230 žią́na
T231 žią́na; žią́na
T232 žią́na
T233 žią́na
T234 žią́na; žią́na; žiéna; žią́na; žią́:na
T235 žią́na
T236 žią́na; žią́:na
T237 žią́na
T238 žią́na
T239 žᵉǻna
T240 žǻna
T241 žíenska, žána, žę́na
T242 žęǻna, bába
T243 žię̂nska
T244 žᵉǻna; žǻna
T245 žǻna
T246 žᵉǻna, žią́nska
T247 žją́na; žią́na; žją́na
T248 žǻna, žᵉǻna
T249 žę́na
T250 žᶦę́na
T251 žę́nä
T252 /; žé:na
T253 žǻna, [məja] žíenska, ǫ́na, náša
T254 žǻna, ǫ́na, bába, mojä, bâbənca
T255 žᵉǻna
T256 žᵉǻna
T257 žᶦǻna, žǻna
T258 žeǻna, žiénska
T259 žiénska
T260 žiénska
T261 žią́nska
T262 žiénska, žána; žíę́nska
T263 ǫ́na, žᶦénska, žǻna
T264 žiénska; žiénska, sáma, ǫ́na
T265 žíenska
T266 žiénska
T267 žeǻna, ǫ́na; žią́nska
T268 žiénska
T269 žią́nska
T270 žią́nska, bá:ba
T271 žíenska
T272 žé:na
T273 žę́na, žiénska
T274 žiénska
T275 žią́nska, á:na; žią́nska
T276 ží:nska
T277 žią́é:na
T278 'žją́e:na
T279 žią̏na
T280 'žᶦe:na
T281 žią̏na
T282 žę̏na; 'že:na
T283 'že:na
T284 žę̏na
T285 žǻna
T286 žǻna
T287 žę́na
T288 žę́na, bäba, žę̏na, žę́na
T289 žę́na
T290 žę̏na
T291 žę̏na; žę̏na
T292 žę̏na
T293 žią̏na
T294 žią̏na, gospodïńa
T295 žę̏na
T296 žę̏na
T297 žią̏na
T298 'žią̏e:na
T299 'žią̏e:na, 'ba:ba, ['mṵo:ja] 'žią̏enska, 'na:ša
T300 žią̏na, žę̏inska, ta stâra, bâbn̯ca, mṵǫ̏i̯a
T301 žią̏na
T302 žią̏na
T303 žią̏na, bǻba, tė stǻra
T304 žę̏na; 'žią̏e:na
T305 žę̏na
T306 žią̏na, žïenska
T307 'že:na
T308 'žä:na, 'žę:nska
T309 'že:na
T310 žę̏na
T311 žᶦę̏na, bâba; bâba, žią̏n’a
T312 /; bâba, žᶦę̏na
T313 'žią̏na, 'ba:ba
T314 'žią̏e:na, 'bǻ:ba, 'bǻ:bənca, 'bǻ:bna, 'sǻ:ma, 'mṵo:ja, 'nǻ:ša
T315 žią̏na
T316 žᶦę̏na; žią̏na, sâma; žią̏na
T317 /; žią̏na; 'žią̏ena
T318 žią̏na
T319 žę̏nska
T320 žią̏na
T321 žᶦę̏na
T322 žᶦę̏na, bâba
T323 žᶦę̏na
T324 žią̏na
T325 žią̏na
T326 žią̏na; žᶦje:na
T327 žᶦę̏na
T328 žią̏na
T329 žę̏ᵉna
T330 /
T331 žię̏na, bǻbn̯ca
T332 žię̏na, mṵǫ̏ja
T333 žę̏na, bǻbn̯ca
T334 žię̏na
T335 žią̏na, bǻba
T336 žią̏na, bǻba, stâra
T337 žię̏na, bǻba
T338 žią̏na, bǻba
T339 žię̏na
T340 žę̏na, stǻra, bǻba
T341 žię̏na, bǻbn̯ca
T342 žię̏na
T343 žę̏ᵉna
T344 žią̏na, stâra, bâbše
T345 žǻna; 'žä:na
T346 žânå, bǻbå
T347 žę̏na, bǻba; ǫ̏na, stǻra, žę̏na
T348 'že:na
T349 'žä:na
T350 žę̏na, žę̏nska
T351 žę̏na
T352 žią̏na
T353 bǫ̏ba
T354 žią̏na
T355 'žią̏ena
T356 žią̏na
T357 žę̏na, bǫ̏ba
T358 žią̏na, žę̏i̯ŋka, žią̏na, bǻba
T359 žę̏na; žę̏na
T360 'že:i̯nska, 'bo:bṵâ
T361 'že:na
T362 bâba, bǻba
T363 žᶦę̏na
T364 'žä:na
T365 'žie:na
T366 žę̏na
T367 'žena
T368 žę̏na
T369 'baba
T370 žę̏na, bäba; žę̏nska, žę̏na; žę̏na
T371 'žäna
T372 žę̏na; žę̏na
T373 žę̏na
T374 žę̏na; 'žäna
T375 žę̏na
T376 žę̏na
T377 žę̏na, bàba
T378 'žena, 'bǻba
T379 žę̏na
T380 'žę:na
T381 žę̏na; 'žä:na
T382 žę̏na
T383 'žäna
T384 'žä:na
T385 'žę̏na, bǻba
T386 bǻba, žę̏nä; bǻba, žę̏na
T387 'žena
T388 žę̏nå; žę̏na
T389 žę̏nå
T390 žę̏nska, žę̏na
T391 žę̏na
T392 žę̏na, žę̏nska; žäna; 'žäna
T393 žǻna
T394 žę̏na
T395 'žəna
T396 žę̏na
T397 'žᶦę:na
T398 žę̏na
T399 žę̏na
T400 žę̏na
T401 'žena
T402 'žä:na
T403 žǻna
T404 žëna; 'žena; 'žä:na; 'že:na
T405 'že:na
T406 –
T407 'že:na
T408 'žę:na, 'že:na
T409 'bǻ:ba
T410 'že:na, 'su:pruga
T411 'žię:na
T412 'že:na
T413 'že:na

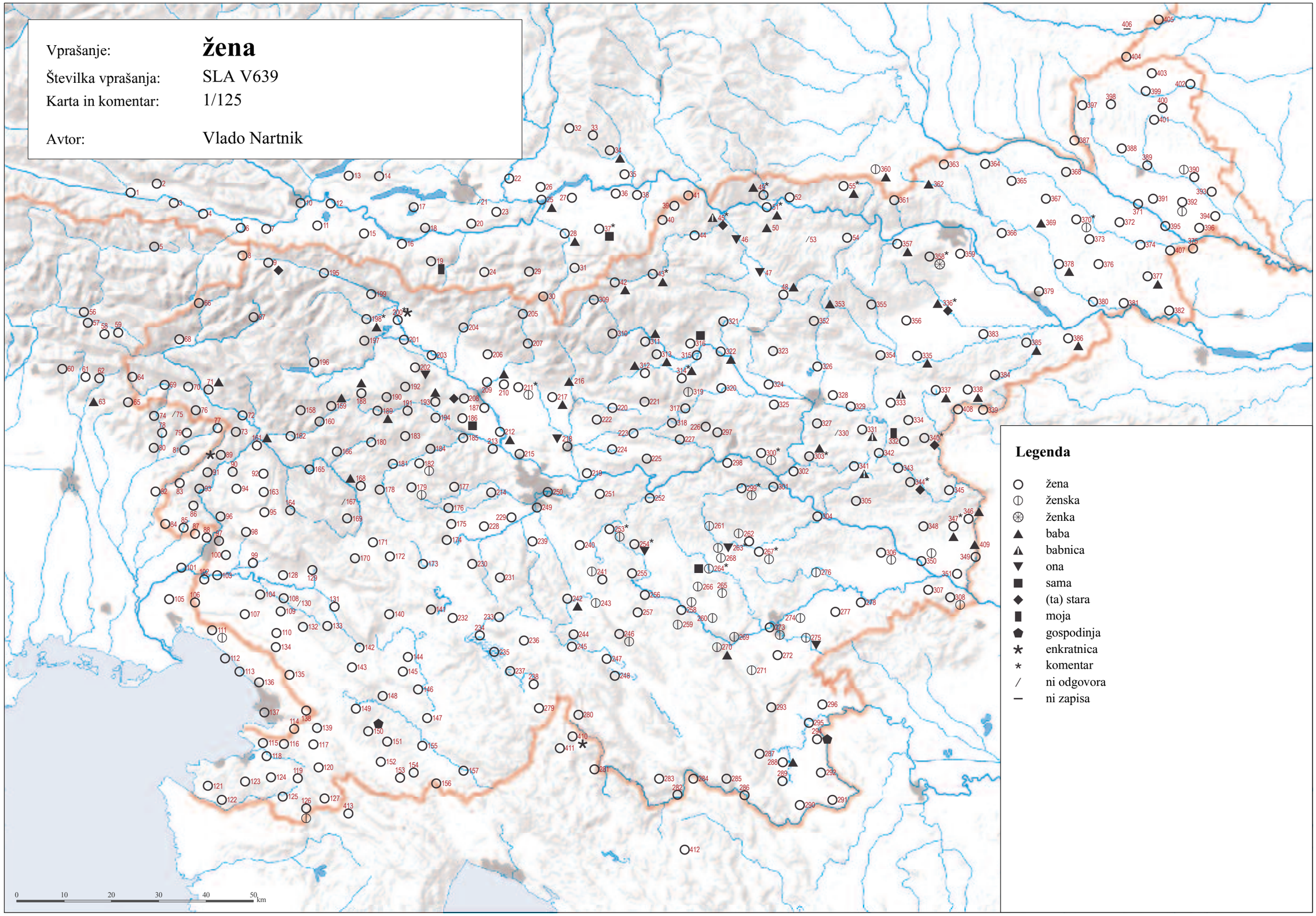

© Geografski inštitut Antona Melika ZRC SAZU, Inštitut za slovenski jezik Frana Ramovša ZRC SAZU in Inštitut za antropološke in prostorske študije, 2011

Vir kartografske podlage: pregledne karte Geodetskega zavoda RS, Geodetske uprave RS, Geodetskega inštituta Slovenije

SLA V611 ‘tast’ (1/126)

T001 /
T002 ×
T003 /
T004 žèⁿnə̀n u̯àčä̯, mə̨̂žu u̯àčä̯
T005 šbĩγərfo̯tar
T006 ×
T007 ×
T008 /
T009 /; ×
T010 /; švì:gaʀfò:taʀ
T011 ×
T012 švígəɾ fô̯təɾ; /
T013 /
T014 /
T015 šu̯ígaɾ fótɾ̀
T016 /
T017 âti
T018 /
T019 šu̯ígəɾfatə̀ɾ
T020 /; à:ti, ×
T021 /
T022 švì:gəʀfó:təʀ, xà:ti, očę̀:
T023 tə stà:ɾ̀
T024 dę̂di
T025 dę̂:dej, stá:ʀ à:tej
T026 /
T027 /
T028 /
T029 ×
T030 švì:gaɾfò:təɾ
T031 à:ti
T032 /
T033 /; /; švì:gərfò:tar
T034 švì:gəʀfatəʀ
T035 šví:garfata̯r; fò̯:tər
T036 /
T037 dę̂deı̯
T038 dę̂deı̯
T039 šu̯ô̯gər
T040 /
T041 /
T042 /
T043 /; /
T044 dę̂di
T045 äčə
T046 äče
T047 ta stâri
T048 /
T049 ˈača, ˈdę:da; šˈwi:gərˈfo:tər
T050 /; ˈta:st
T051 tâst, tô̯st
T052 äča
T053 /
T054 /
T055 švìgeɾfô̯təɾ̀
T056 têst; têst
T057 têst; /
T058 têst; têst
T059 têst; têst
T060 ˈtaśt
T061 tâst
T062 tâst
T063 ˈtaśt
T064 tást
T065 tâst
T066 tę̂st; tâst
T067 tâst; tâst, tást
T068 tâst
T069 tást
T070 /
T071 /; tást
T072 áčę
T073 tást
T074 tà:st
T075 tâst
T076 /; oč̀’à
T077 tâst
T078 tâst
T079 tâst
T080 tà:st
T081 tâst
T082 ˈta:st
T083 tâst
T084 tâst
T085 tâst, tôst
T086 tâst
T087 ˈta:st
T088 tə̂st
T089 tást
T090 tä̯st; /; /
T091 tâst
T092 tâst
T093 /
T094 ×
T095 /
T096 /
T097 tâst; tə̂st; tâst; tə̂st; ˈtəst
T098 *tâst
T099 /
T100 tə̂st
T101 tâst
T102 tâst; tâst; /
T103 tâst
T104 tâst
T105 tâst
T106 tâst
T107 (tâst)
T108 tâst
T109 tâst; tâst; tâst
T110 tâst
T111 tâst
T112 tôst; ˈtast
T113 ˈta:st
T114 ˈta:st
T115 tâst, su̯õčero
T116 tâst
T117 /; /
T118 /; tə stâri̯ə
T119 tâst
T120 tâst
T121 tâst
T122 tä̃̊st
T123 svəkâr
T124 tä̃̊st
T125 tä̃̊s
T126 tä̃̊s
T127 tâst, *svekâr
T128 tâst
T129 tâst; tâst
T130 tâst
T131 tâst
T132 tâst
T133 tâst; tâst; tâst
T134 tâst
T135 stä̯r u̯ô̯če, tâst
T136 tâst; ˈta:st
T137 tâst; tâst
T138 tâst
T139 /
T140 /
T141 švô̯γər
T142 tâst, tə stâri
T143 tâst
T144 ×
T145 /
T146 stə̈r u̯ô̯če
T147 /
T148 /; /; ˈua:če vad ˈži̯e:ne/maˈža:
T149 /; /
T150 stâr wô̯će
T151 tâst
T152 tâst
T153 /
T154 /, (u̯ô̯će)
T155 /; u̯ô̯će ot (moža, žene); ˈta:st
T156 ˈu̯å:ća, ˈta:st
T157 tâst
T158 /; ˈta:ṣt
T159 ta stô̯r; ta ṣˈto:r
T160 nę̈gou̯ ô̯ça, nę̈nn̩ oça
T161 tâst; tâst
T162 /
T163 /
T164 /
T165 /
T166 /; u̯äče; /
T167 ˈta:st
T168 ta stâr, γaspadâri̯eu̯ äče, od žëne äče
T169 tâst, šô̯γar; tâst; ta stär; /
T170 tâst; šô̯γxar, tâst
T171 tâst
T172 /
T173 /
T174 tâst
T175 /
T176 tà:st
T177 /
T178 tä̃ stàr, od móže áče, od žéne áče
T179 ˈoče, ˈata
T180 /
T181 /; à:ta
T182 ˈô̯ča, ˈata
T183 /
T184 /, ö̯̂ča
T185 /
T186 /
T187 šwô̯γar; tâst; /; ×
T188 /; ta sˈtä̯r, ˈta:st, ˈa:ta od moˈža:
T189 /
T190 /
T191 /; tâst
T192 /; tà:st
T193 /; /
T194 (tâst)
T195 /
T196 /
T197 /
T198 /
T199 tâst
T200 od žéne wô̯ča, od možâ wô̯ča
T201 tást, od možâ wô̯ča
T202 /; /; tà:st
T203 /
T204 vô̯ča, ta stâr
T205 /
T206 /; ta stâr
T207 /
T208 ta stâr; /; tâst
T209 ta stâr ô̯ča
T210 tə stâr
T211 /; /
T212 wô̯ča
T213 tà:st
T214 /
T215 /
T216 ta stâr
T217 /
T218 tə stà:r
T219 tást
T220 /
T221 /
T222 /
T223 /
T224 /
T225 /
T226 /
T227 /
T228 /
T229 tâst; tâst
T230 ta stâr
T231 uat ženię uô̯čà tä̃̊st
T232 tâst
T233 (tâst), od ži̯ę́ne u̯ô̯če
T234 tâst; uô̯čę, (švôgar); tâst; tâst; tę sˈta:rę
T235 tâst
T236 star u̯ô̯če; od ži̯é:ne/možä̃: u̯ó:če, tä̃:st
T237 /
T238 ×
T239 ×, od mažâ
T240 aʒenę́ óče, aʒä̃ne óče, at tamłáde óče
T241 ×
T242 uô̯če, stâr ᵘô̯če
T243 ad ženíe ô̯če
T244 od ženię́ ô̯če; uô̯ča, ô̯ča
T245 tást
T246 /
T247 /; tâst; tä̃̊st
T248 (tâst)
T249 tást
T250 tâst
T251 (tâst), stâr ô̯če
T252 /; á:ta
T253 (tást), ta stâr, ô̯čę
T254 ad žęníe óčę
T255 /
T256 ×, (óče)
T257 stâr dêd
T258 ×, (óče)
T259 /
T260 óče
T261 ad nəga/nie áta
T262 tâst, (tą stâr); tà:st
T263 stâr áče, áče
T264 ta stâr, ad mužâ/žiénske ô̯če; /
T265 (tást)
T266 /, áče, ô̯če
T267 áče od negä̃; tâst
T268 tâst
T269 tà:st
T270 ta stà:r
T271 ×
T272 tà:st
T273 tâst
T274 /
T275 á:če; á:če, á:te
T276 /
T277 tà:st
T278 ˈa:te, ˈta:st
T279 tä̃̊st
T280 ˈta:st
T281 tâst
T282 tâst; ˈta:st
T283 ˈta:st
T284 tâst
T285 tâst, svekâr
T286 tâst
T287 tâst
T288 tâst
T289 tâst
T290 tâst
T291 tâst; tâst
T292 tâst
T293 tâst
T294 tâst
T295 tâst
T296 tâst
T297 tə stâr
T298 ˈta:st
T299 od moˈža: ˈu̯o:če
T300 ×
T301 /
T302 /
T303 /
T304 tâst; ˈta:st
T305 tä̯st
T306 tä̃̊st
T307 ˈta:st, (ˈtå:st)
T308 ˈtå:st
T309 ˈta:st
T310 ×
T311 /; /
T312 /; /
T313 ˈt’è sˈtar
T314 ˈtå sˈtå:rə
T315 ži̯ę́ni̯n wäče, mə̨̂žo wäče
T316 tâst; ×; tâst
T317 tâst; tâst, ta stä̯r; ˈta:st
T318 tâst
T319 /
T320 /
T321 /
T322 tâst
T323 tę stär, tę śtä̃̊r
T324 tə stä̯r
T325 /
T326 tâst, ta stâr; ˈtą:st
T327 ta stâr
T328 švîge fä̃̊ter
T329 /
T330 /
T331 ta stä̃̊r, tä̃̊st
T332 te stä̃̊r, tâst
T333 /
T334 /
T335 /
T336 /
T337 /
T338 /
T339 tä̃̊st, švôger
T340 wô̯ča, âta
T341 stâr âte
T342 ×
T343 /
T344 /
T345 /; ˈta:st
T346 ×, ä̃̊ta
T347 /; tä̃̊st
T348 ˈtå:st
T349 ˈtå:st
T350 tä̃̊st
T351 tä̃̊st
T352 /
T353 âta
T354 tâst
T355 /
T356 ję̂go/ję̂n u̯ô̯ča
T357 /
T358 /
T359 tâst; /
T360 šˈvi:i̯gərˈfo̯:tər
T361 ˈta:st
T362 /
T363 ję̂n ô̯ča, ję̂gof ô̯ča
T364 ˈuo̯ča
T365 o̯t ˈmo:u̯ža ˈu:o̯ča
T366 tę̂st
T367 ˈta:st
T368 ×
T369 ×
T370 j̃ę̈go̯f ö̯̂ča, ję̂ni ö̯̂ča; /; tę̂st, tä̯st
T371 ˈtast
T372 j̃ę̂n, j̃ę̂go̯v ö̯̂ča; ję̂ni̯ ö̯̂ča, j̃ę̈go̯f ö̯̂ča
T373 tä̯st
T374 tę̂st; ˈtast
T375 tę̂st
T376 j̃ę̈go̯f ö̯̂ča, ję̂ni ö̯̂ča
T377 o̯d j̃ę̂ (j̃ę̂ga) ô̯ča
T378 ˈtast
T379 /
T380 /
T381 tę̂st; ˈtå:st
T382 tę̂st
T383 ˈtäst
T384 ˈtäst
T385 /
T386 dę̂dek; tâst
T387 ˈtę:st
T388 tę̂i̯st; tę̂i̯st
T389 tę̂st
T390 tę̂st
T391 tę̂st
T392 tę̂st; tę̂st; ˈtę:st
T393 tę̂st
T394 tę̂st
T395 ˈtię̯st
T396 tę̂st
T397 ˈo̯:ča
T398 tę̂st
T399 tę̂st
T400 tę̂i̯st
T401 ˈtę:st
T402 ˈtę:st
T403 tę̂i̯st
T404 ô̯ča, ä̃̊poš; ˈo̯ča, ˈä̃̊po̯:š; ˈa:poš; ˈä̃̊:poš
T405 ˈo̯:ča od žeˈnę:, moˈžå:
T406 –
T407 ˈtę:st, sˈve:kr̩f
T408 sˈvę:kar, ˈta:st, sˈta:ri
T409 sˈvę:ˈkr̩, ˈtå:st
T410 sˈtar ˈa:ta, (od ˈmo̯:ža ˈo:ča)
T411 ˈta:st
T412 sˈve:kar, ˈtå:st
T413 ˈtå:s

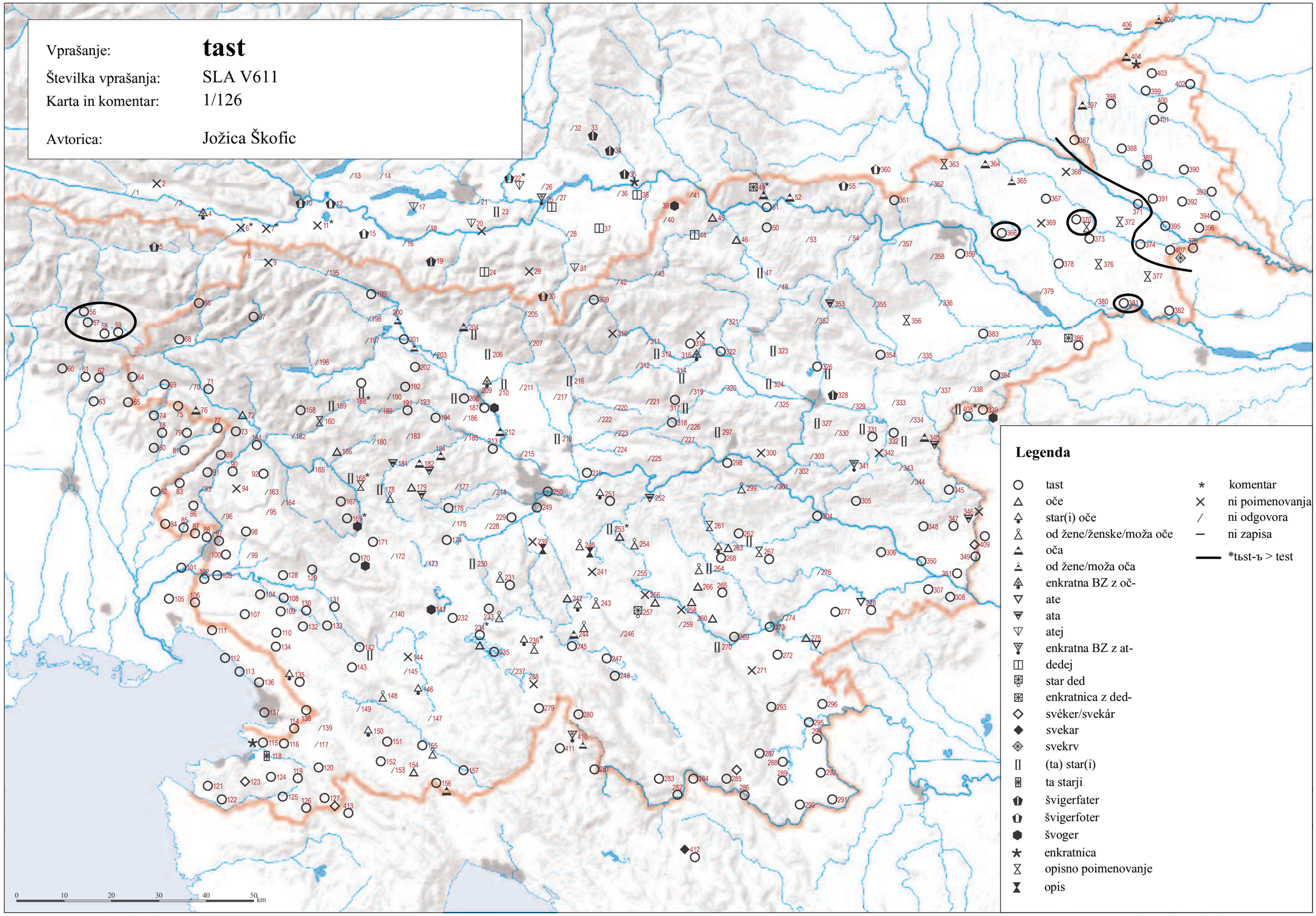

© Geografski inštitut Antona Melika ZRC SAZU, Inštitut za slovenski jezik Frana Ramovša ZRC SAZU in Inštitut za antropološke in prostorske študije, 2011

Vir kartografske podlage: pregledne karte Geodetskega zavoda RS, Geodetske uprave RS, Geodetskega inštituta Slovenije

SLA V612 ‘tašča’ (1/127)

T001 /
T002 ×
T003 /
T004 žèⁿnənạ̄ mátə̄, mộ̄ža�ạ mátə̄
T005 šbī̂γərmû̄ətar
T006 ×
T007 ×
T008 /
T009 /; ×
T010 /; švì:gaʀmù:taʀ
T011 /
T012 švígəřmútəř; /
T013 /
T014 /
T015 šu̯ígař mútər
T016 /
T017 mâma
T018 /
T019 šu̯ígəř mutə̄ř
T020 /; má:ma, ×
T021 /
T022 švì:gəʀmú:təʀ
T023 šví:gařca, tə stà:řa
T024 bą̄pca, bą̄bi
T025 šví:gəʀmù:təʀ
T026 /
T027 /
T028 /
T029 ×
T030 švì:gařmù:tər
T031 mà:ma
T032 /
T033 /; /; švì:gərmù:tar
T034 švì:gəʀmutəʀ
T035 šví:garˈmə̄tạ̄r; stà:ra mā́:ti, švì:gərmú:tər
T036 /
T037 babîca
T038 babîca
T039 šu̯ộ̄griia
T040 /
T041 /
T042 /
T043 /; /
T044 babîca
T045 mâtə
T046 mâti
T047 ta stâra
T048 /
T049 ˈta:šča, ˈbica; šˈwi:gərˈmu:tər
T050 /; ˈta:šča
T051 tộ̄šča
T052 mộ̄ti
T053 mộ̄ti
T054 /
T055 švìgeřmütə̄ř
T056 tê̄št’a; tê̄št’a
T057 tê̄st’a; /
T058 tê̄st’a; tê̄št’a
T059 tê̄št’a; tê̄št’a
T060 tá:šča
T061 tášća
T062 tášča
T063 tá:ší̋ča
T064 tášća
T065 tášća
T066 táší̋čà
T067 táší̋ča; táší̋čà
T068 táší̋čà
T069 tášča
T070 /
T071 /; táší̋čà
T072 mát
T073 tâšča
T074 tá:šca
T075 tášča
T076 /; mát
T077 tášča
T078 tášča
T079 táší̋ča
T080 tá:ší̋ča
T081 táší̋ča
T082 ˈta:šča
T083 tâšča
T084 tâšča
T085 tâšča, tôšča
T086 tâšča
T087 ˈta:šča
T088 tô̄šča
T089 tášča
T090 tâšča; /; /
T091 tâšča
T092 /
T093 /
T094 ×
T095 /
T096 /
T097 tə̄šča; tâšča; tâšča; tâšča; ˈtəšča
T098 *tâšča
T099 /
T100 tô̄šča
T101 tâšča
T102 tâšča; tâšča; ˈta:šča
T103 tâšča
T104 tâší̋ča
T105 tâšča
T106 tâšča
T107 (tâšča)
T108 tâšče
T109 tâší̋ča; tâšča; tâšča
T110 tâšče
T111 tâšča
T112 tâščä; ˈtaščä
T113 ˈta:šča
T114 ˈta:šća
T115 tâšća, su̯ô̄čera
T116 tâšt’a
T117 tâšća; /
T118 /; tə stâra
T119 tâšća
T120 tâšča
T121 tâšća
T122 tâ̄št’â
T123 sę̄kərwa
T124 tâ̄št’a
T125 tâ̄št’a
T126 tâ̄ša, svę̄kərwa
T127 svę̄kərwa, tâšća, *swę̄kr̥wa
T128 tâšče
T129 tâšča; tâšča
T130 tâščę
T131 tâščę
T132 tâšča
T133 tâščę; tâšče; tâšče
T134 tâšča
T135 stâra mâti, tâšča
T136 tâšča; ˈta:šča
T137 tâšča; tâšća
T138 tâšća
T139 tâšća
T140 /
T141 stâra mama
T142 tâšča, tə stâra
T143 tâšča
T144 ×
T145 /
T146 stâra mâtᵉ
T147 /
T148 /; /; ˈma:ti vad ˈži̯e:ne/maˈža:
T149 /; /
T150 stâra mâma
T151 tâšća
T152 tâšća
T153 /
T154 /
T155 /; mâtj̯; ˈta:šča
T156 ˈta:šča
T157 tâšća
T158 /; ˈta:ṣça
T159 ta stâra; ta ṣˈta:ra
T160 nę̄gou̯a mât, nę̄n̯na mât
T161 tâšča; tâšča
T162 /
T163 /
T164 /
T165 /
T166 /; mât; /
T167 ˈta:šča
T168 ta stâra, ad žëne mät
T169 /; tâšče; ta stâra; /
T170 /; tâšča
T171 /
T172 /
T173 /
T174 tášča
T175 /
T176 tá:šče
T177 /
T178 /, tà stāra, mât, ad máže/žéne mâma
T179 mà:ma
T180 /
T181 /; mà:ma
T182 mà:ma
T183 /
T184 mât
T185 /
T186 /
T187 tâšča; tâšča; /; ×
T188 /; /
T189 /
T190 /
T191 /; tášča
T192 /; tá:šča
T193 /; /
T194 (tášča)
T195 /
T196 /
T197 /
T198 /
T199 tášča
T200 /
T201 žę̄nna mát
T202 /; tášča; tá:šča
T203 /
T204 mát, ta stára
T205 /
T206 stâra mát; ta stâra
T207 /
T208 /; /; tášča
T209 ta stâra māt
T210 tə stâra
T211 /; /
T212 mát
T213 tá:šča
T214 /
T215 /
T216 ta stâra
T217 /
T218 tə stà:ra
T219 tášča
T220 /
T221 /
T222 /
T223 /
T224 /
T225 /
T226 /
T227 /
T228 /
T229 tášče; tášče
T230 ta stâra
T231 uat ženié mát; tā́šče
T232 tâšča
T233 /
T234 tášča; /, mátı̯; tášča; tášča; tę stà:ra
T235 tášča
T236 stâra mátə̨; od ži̯é:ne/možā̂ mā́:te, tā́:šča
T237 /
T238 ×
T239 /
T240 aǯženię mát, aǯā́ne mát
T241 ×
T242 mátı̯, stâra mátı̯
T243 ad ženíe mát
T244 od ženię mátə; mā́tə, (ta stā̂ra)
T245 tášča
T246 /
T247 /; tášča; tā́šča
T248 (tášče)
T249 tášča
T250 tašča
T251 (tâšča), stâra mát
T252 /; má:ma
T253 ta stâra, mát
T254 ad žęníe mát
T255 /
T256 mát
T257 /
T258 (mát)
T259 /
T260 mát
T261 ad nəga/nie máma
T262 tâšča, (tạ stâra); tá:šče
T263 mát
T264 ta stâra, ad mužâ/žiénske mát; tášča
T265 táščę
T266 mát
T267 mát od negä; táščę
T268 tášče, ta stâra
T269 tá:šča
T270 ta stà:ra
T271 ×
T272 tà:šča
T273 tášča
T274 /
T275 má:t; má:ma, má:t
T276 /
T277 tá:šče
T278 ˈma:ma, ˈta:šča
T279 tā̂ša, tę stā̂ra
T280 ˈta:šča
T281 tâšča
T282 tâšča; ˈta:šča
T283 ˈta:šča
T284 tâšča
T285 svekr̥̂va
T286 tâšča
T287 tâšča
T288 tâšča
T289 tâší̋ča, (*svekə́rva)
T290 svę̄kərva
T291 pùnica; pùnica
T292 svę̄kərva, pûnica
T293 tâšča
T294 tâšča
T295 tâšča
T296 tâšča
T297 tə stâra
T298 ˈta:šča
T299 od moˈža: ˈma:ma
T300 ×
T301 /
T302 /
T303 /
T304 tâšča; ˈta:šča
T305 tą̄šča
T306 tā̂ša
T307 ˈta:šča
T308 ˈtâ:šča
T309 ˈta:šča
T310 ×
T311 /; /
T312 /; /
T313 ˈta sˈtara
T314 ˈta sˈtâ:ra, ˈtâ sˈtâ:ra
T315 žı̯ę̂nina mā̂t(ı̯), mộ̄žawa mā̂t(ı̯)
T316 tâšča; ×; tâšča
T317 tâšča; (tâšča), ta stâra; ˈta:šča
T318 tâšča
T319 /
T320 /
T321 /
T322 tâšča, mô̄žova mât
T323 tę stā̂ra
T324 tə stā̂ra
T325 /
T326 tâšča; ˈtâ:šča
T327 ta stᵉâᵊra
T328 švîge mā̂ma
T329 /
T330 /
T331 ta stā̂ra, tā̂ša
T332 te stā̂ra, tā̂šča
T333 /
T334 /
T335 /
T336 /
T337 /
T338 /
T339 /
T340 mâma, mâtę
T341 stâra mā̂ma
T342 ×
T343 /
T344 /
T345 /; ˈta:šča
T346 mā̂mâ, ×
T347 /; tā̂šča
T348 ˈtâ:ša
T349 ˈtâ:šča
T350 tā̂ša
T351 tā̂ša
T352 /
T353 mâma
T354 tâšča
T355 /
T356 ję̄gova/ję̄na mā̂ti
T357 /
T358 /
T359 tâšča; /
T360 šˈvi:i̯gərˈmu:u̯tər
T361 ˈta:šča
T362 /
T363 ję̄na mā̂ti
T364 ˈma:ti
T365 ọt ˈmo:u̯ža ˈma:ti
T366 tâšča
T367 ˈta:šča
T368 ×
T369 ×
T370 tä̀šča; /; ję̄na mäti
T371 ˈtašča
T372 ję̄na/j̄ę̄gọva mäti; ję̄na mätı̯, ję̄gova mätı̯
T373 tä̀šča
T374 tę̄šča; ˈtašča
T375 pûnica
T376 ję̄gọva mäti, ję̄na mäti
T377 ọd j̄ę̄ (j̄ę̄ga) mätı̯, tę̄šča, ję́gọva (ję̄na) mäti
T378 ˈtašča
T379 /
T380 /
T381 tę̄šča; ˈtâ:šča
T382 tę̄šča, bàbıca
T383 ˈtâšča
T384 ˈtâšča
T385 /
T386 bā̂bicä; tâšča
T387 ˈtašča
T388 pūn̩ca̋; pùn̩ca
T389 pùnica
T390 pùnica
T391 pùnica
T392 svę̄krva, pùn̩ca; pùnica; ˈpunica
T393 pùn̩ca
T394 pùn̩ca
T395 ˈpunica
T396 pùn̩ca
T397 ˈmu̯ā̂:tę, ˈmọ:ma
T398 pùnica
T399 pùnica
T400 pùnica̋
T401 ˈpunica
T402 žaˈnę: ˈmâtę
T403 pùnica
T404 ā̂ˈnoš, mā̂tę; ˈmâtę, ˈânọ:š; ˈâ:ńoš; ˈâńoš, ˈmâ:tę
T405 ˈmâ:tı̯ od žeˈnę:
T406 –
T407 ˈsvę:kr̥va, ˈpu:nica
T408 sˈvę:kərva, ˈpu:nica, sˈta:ra, ˈma:ma
T409 sˈvę:ˈkr̥va, ˈpu:nica
T410 ˈma:ma, sˈtara ˈma:ma
T411 ˈta:šča
T412 ˈta:šta, sˈve:kərva, ˈpu:nica
T413 ˈtâ:šća

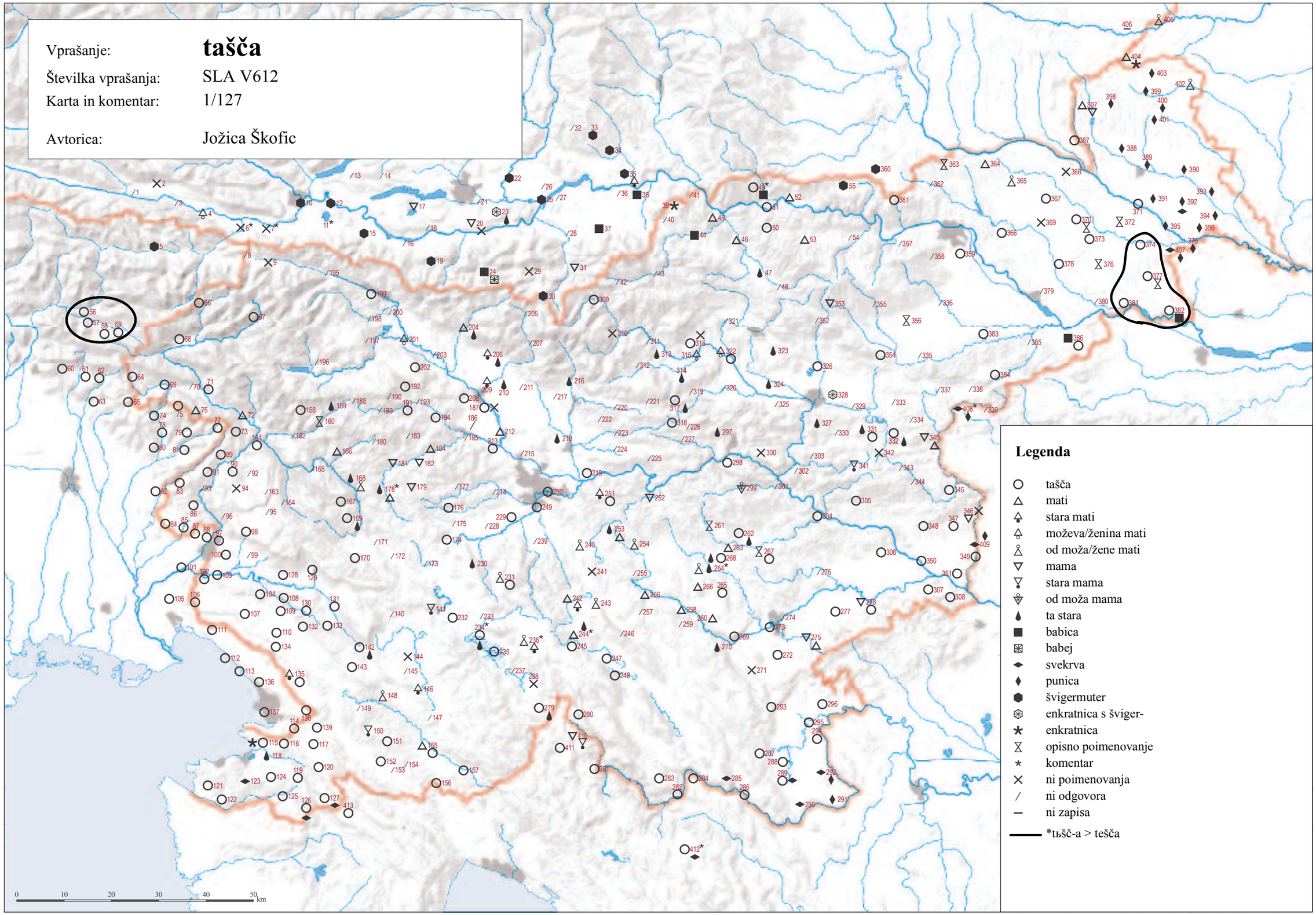

© Geografski inštitut Antona Melika ZRC SAZU, Inštitut za slovenski jezik Frana Ramovša ZRC SAZU in Inštitut za antropološke in prostorske študije, 2011

Vir kartografske podlage: pregledne karte Geodetskega zavoda RS, Geodetske uprave RS, Geodetskega inštituta Slovenije

SLA V613 ‘zet’ (1/128)

T001 /
T002 ×
T003 tə mu̯âđė
T004 ščêarən mǫ̑ž
T005 ta mwádè
T006 ×
T007 ×
T008 zę̑t, te mu̯át
T009 ta mu̯át, (zę̑t); ×
T010 /; švì:gaʀsȍ:n, ta mu̯à:də
T011 ×
T012 švígəɾsun, ta mu̯áđə; /
T013 ta mu̯áđə̑
T014 /
T015 šu̯íga̯ɾsón
T016 (ti mu̯áđə)
T017 šu̯îhəɾsǫn, ti mu̯ádə̑
T018 šúhəɾsûn
T019 te mu̯ádə̑
T020 /; te mwá:də
T021 /
T022 švì:gəʀsì:n
T023 tə mu̯á:də
T024 ta mu̯ád
T025 švigəʀsǫ̀:n
T026 /
T027 /
T028 te mu̯ádi
T029 ×
T030 švì:ga̯ɾsǫ̀:n
T031 švì:gaʀsǫ̀:n
T032 ta mu̯ǫ́đ
T033 ta mwǫ́đə; ta mwǫ́đə; švì:gərsǫ̀:n, tə mu̯ó:đə
T034 švì:gəʀson
T035 švíːga̯ɾsǫ́:n; ×
T036 ta mu̯ǫ̑di
T037 /
T038 ta mu̯ǫ́di
T039 ta mu̯ǫ̑di
T040 /
T041 ta mwǫ̑di
T042 zę̑t
T043 ta mlâdi; ta mu̯âdę
T044 ta mu̯âd’e̯
T045 ta mu̯âdə
T046 te mlâdi
T047 ta mlâdi
T048 te mlâdi
T049 te mˈla̯:di; šˈwi:gərˈson, ta mˈlo:di̯
T050 ti mlǫ̑di; tə mlǫ̑di
T051 zi̯ę̑t
T052 tə mlǫ̑di
T053 ta mlǫ̑di
T054 ti mlǫ̑dę
T055 /
T056 zę̑t; zę̏t
T057 zę̑t; zę̑t
T058 zę̑t; zę̑t
T059 zêt; zę̏t
T060 ˈzet
T061 zę̏t
T062 zę̏t
T063 ǯí:nar
T064 /
T065 zę̏t
T066 zę̏t
T067 zę̏t; zę̏t
T068 zę̏t
T069 zę̏t
T070 zę̏t
T071 zę́t, te mláđ; zèt
T072 zę̏t
T073 zə̏t
T074 ˈzet
T075 zę̏t
T076 zę̏t; zèt
T077 zę̏t
T078 zę̏t
T079 zę̏t
T080 ˈzet
T081 zę̏t
T082 ˈzə:t
T083 zə̏t
T084 zât
T085 zə̂t
T086 zə̂t
T087 ˈzə:t
T088 zə̂t
T089 zə̏t
T090 zə̏t, zę̏t; zę̏t; zə̏t
T091 zę̏t
T092 zę̑t, *nǫ̏pč
T093 zə̏t
T094 zə̏t
T095 zę̏t
T096 zŷę̑t
T097 zə̏t; zə̏t; zə̏t; zə̂t; ˈzət
T098 zə̏t
T099 zə̏t
T100 zə̂t
T101 zə̂t
T102 zə̏t; zə̏t, zə̏t; ˈzət, ˈza:t
T103 zə̏t
T104 zə̏t
T105 zi̯ę̑t
T106 zə̏t
T107 zə̏t
T108 zi̯êt
T109 zʲę̑t; žię̑t; zi̯êt
T110 zę̑t
T111 zə̏t
T112 zə̏t; ˈzət
T113 ˈzə:t
T114 ˈzä:t
T115 zâ̂t
T116 zę̏t
T117 zi̯ę̑t; zi͡ə̏t
T118 zâ̂t; zi̯â̂t
T119 zę̑t
T120 zę̑t
T121 zę̑t
T122 zâ̂t
T123 zâ̂t
T124 zâ̂t
T125 zę̑t, zâ̂t
T126 zę̑t
T127 zę̑t, pristǫ̑pni zę̑t
T128 zi̯êt
T129 zʲę̑t; zjêt
T130 zîət
T131 zię̑t
T132 zię̑t
T133 zię̑t, (ta mlâdi); zi͡ę̑t; zi̯êt
T134 zîęt
T135 pərstąpâu̯c, zî°t
T136 zię̑t; ˈzi̯e:t
T137 zâ̂t, ziêt; zę̑t
T138 zêt
T139 zʲę̑t, pristu̯ǫ̑pnik
T140 zę̑t, (ta młât)
T141 zę̏t
T142 zi̯ę̏t
T143 zię̑t
T144 zi̯ę̑t, zîət
T145 zʲę̏t, ta młât
T146 zi̯ę̑t
T147 zʲę̏t
T148 ta młât; zi̯êt; ˈzi̯e:t
T149 zi̯ę̑t; zi̯ę̑t
T150 zi̯ę̑t
T151 zi̯ę̑t
T152 zę̑t
T153 zîet, rę̑i̯ac
T154 zi̯ę̑t
T155 ta mlâdi, zi̯ę̑t; zi̯ę̑t; ˈzi̯e:t, zi̯ę̑t
T156 ˈzi̯ä:t
T157 zîet
T158 ta mlâ̂t; ˈzęt
T159 ta mlǫ̑t; ta mˈlo:t
T160 zi͡ę̑t
T161 zę̏t; zę̏t
T162 zę̏t
T163 zę̏t
T164 zi̯ę̑t
T165 ta mlât’
T166 ta mlät; ta mlät; ta mˈlat, ta mˈla:d
T167 te mˈla:di, ˈzet
T168 ta mlät
T169 zę̏t; (ta mlät), zît; ta mlät; zę̏t
T170 zęt; zę̑t
T171 zę̏t
T172 zę̑t, ta mlâd
T173 ta młád
T174 zę̏t
T175 zę̏t
T176 ta młá:d, zèt
T177 zę̏t
T178 zę̏t, zi͡ę̏t, tȧ̂ mlât
T179 ˈzet, zię̑t
T180 tə młâd
T181 /; ˈzet
T182 ta mlà:d, ˈzet
T183 /
T184 ta mlä̯d
T185 ta mlę̏d
T186 zę̏t
T187 zę̏t; zę̑t; zę̏t; ta mlät, lúmp
T188 /; ˈmǫ:ž od xˈčę:rke, ta ˈmla̯t, ˈzę:t
T189 ta mlâd
T190 ta mlâd
T191 zę̑t; zę̏t
T192 /; ta mlá:d, zę̏:t
T193 /; /
T194 /
T195 ta mu̯ádę
T196 zę̏t, ta mwát
T197 zę̏t, ta mwát
T198 ta mwát, (zèt)
T199 zə̂t
T200 zêt, ta mwát
T201 /
T202 ta mláđ; zę̏t, zę̑t; zę̏:t
T203 zę̏t
T204 ta u̯mât
T205 ta u̯mát
T206 ta u̯mát; ox xčę̑re mǫ̑š, ox tę̑ mǫ̑š
T207 žę̏t
T208 ta mwát; zę̑t; zę̑t
T209 ta u̯mát
T210 tə u̯mát
T211 zę́t; zę́t
T212 tə mu̯át
T213 tə mwá:t, zè:t
T214 zę̑t
T215 zę̑t
T216 zę̑t
T217 zę̑t, ta mlát
T218 tə mwá:t
T219 zę̑t
T220 ta mwâd
T221 ta mu̯ât
T222 ta mwâd
T223 ta mlât, (zę̏t)
T224 ta mu̯ä̯t’
T225 ta mlä̯t
T226 ta mlât
T227 ta mlât
T228 ta mwád
T229 zę̏t; zę̏t, ta mu̯áđ
T230 ta młát, zę̏t
T231 zę̏t; zę̏t
T232 zę̏t, ta młât
T233 zę̏t, pərstopl’âu̯c
T234 ta mlát, zę̏t; ti̯ młádi̯, zę̏t; zèt; zèt; tę mlá:dę
T235 zêt
T236 zę̏t; ˈzet
T237 zę̏t, ta młát
T238 zę́t
T239 zę̏t
T240 ta młát, zę̏t
T241 zę̏t
T242 zę̏t
T243 zę̏t
T244 zę̏t; zę̏t
T245 zę̏t
T246 zę̏t
T247 zę̏t; zę̏t; zę̏t
T248 zę̏t
T249 zę̏t, ta mlát
T250 zę̏t
T251 zę̏t
T252 /; ta mlá:t
T253 zę̏t
T254 zę̏t
T255 te młát, zę̏t
T256 zę̏t
T257 zę̏t
T258 zę̏t
T259 zę̏t
T260 ta młát
T261 (zâ̂t), ad xčîere mǫ̑ž
T262 zä̂t, (tą młát); ta mlà:t
T263 at xčʲêre mǫ̑oš, zę̏t
T264 ta mlât, zə̏t; zę̏t
T265 zę̏t, ta mláđ
T266 zę̏t, ta młát
T267 ta mlát, zę̏t; zə̏t
T268 ta młát
T269 zę̏t
T270 zę̏t
T271 zę̏t
T272 ˈzet
T273 zę̏t
T274 zę̏t
T275 ˈzet, ta młá:t; ta młá:t
T276 zę̏t
T277 ˈzet
T278 ta mˈla:t, ˈzię̑t, ˈze:t
T279 zę̏t
T280 ˈze:t
T281 zę̏t
T282 zę̏t; ˈzet
T283 ˈzet
T284 zę̏t
T285 zę̏t
T286 zę̏t
T287 zę̏t
T288 zę̏t
T289 zę̏t
T290 zę̏t
T291 zę̏t; zę̏t
T292 zę̑t
T293 zę̏t, zi̯ę̑t
T294 zę̏t
T295 zę̏t
T296 zę̑t
T297 tə mlât
T298 ˈze:t
T299 ad [ˈmu̯o:je] xˈčię̑re ˈmu̯o:š [al pa ˈde:i̯c]
T300 zîęt, ta mlę̑t, ta mnę̑t
T301 ta mlât, zę̑t
T302 zę̑t
T303 te młâ̂t
T304 zę̑t; ˈzię̑t
T305 zę̑t
T306 zę̑t
T307 ˈze:t, ˈzi̯e:t
T308 ˈzä:t
T309 ˈzet
T310 švǫ̑gər
T311 ta młâd’i̯; tə ml’âdi
T312 /; ta mład’i̯
T313 ˈt’ė mˈład’ė
T314 ˈtá mˈłâ:dė
T315 te młâ̂di̯
T316 zę̑t, ta mlä̯t; ×, zę̑t; zèt
T317 zę̑t, ta mlât; sinâx, ta mlâd, snâx; ˈzet
T318 zę̑t, ta mlât’
T319 ta mlä̯t, ta mlât
T320 ta mlä̯t
T321 zę̑t, te mlât
T322 ta mlâ̂t
T323 tę mlät, tę mlâ̂t
T324 tə mlä̯t
T325 ta mlä̯t
T326 te mlä̯t; zˈje:t
T327 zʲę̑t, ta mlᵘäᵒt
T328 zi̯ę̑t, ta mlât
T329 te mlât, zę̑t
T330 /
T331 ta mlât, zę̑ę̑t
T332 te mlâ̂t, zę̑t
T333 zêt
T334 zîet
T335 zi̯ę̑t
T336 zʲę̑t, ti mlâdi
T337 zîet
T338 zi̯ę̑t
T339 zi͡ę̑t
T340 zę̑t
T341 zîęt
T342 zîęt
T343 zîᵉt
T344 zîęt
T345 zâ̂t; ˈzä:t
T346 zę̑t, (zâ̂t), zâ̂t
T347 zę̑t; zâ̂t
T348 ˈzę:t
T349 ˈzä:t
T350 zę̑t
T351 zę̑t
T352 te mlâ̂di
T353 te mlǫ̑di
T354 zi̯ę̑t
T355 /
T356 zę̑t
T357 te mlǫ̑di
T358 zêt
T359 zę̑t; zę̑t
T360 /
T361 ˈzea:t
T362 zę̑t
T363 zę̑t
T364 ˈzä:t
T365 ˈzie:t
T366 zi̯ę̑t
T367 ˈzet
T368 zę̏t
T369 ˈzet
T370 zę̏t; zę̏t; zę̏t
T371 ˈzät
T372 zę̏t; zę̏t
T373 zę̏t
T374 zę̏t; ˈzät
T375 zę̏t
T376 zę̏t
T377 zę̏t
T378 ˈzet
T379 zâ̂t
T380 /
T381 zę̏t; ˈzä:t
T382 zę̏t
T383 ˈzät
T384 ˈzät
T385 ˈzęt
T386 zę̑t, zę́t; zę̑t
T387 ˈzet
T388 zę̑t; zę̏t
T389 zä̂t
T390 zę̏t
T391 zę̏t
T392 zä̂t; zę̏t; ˈzät
T393 zä̂t
T394 zę̏t
T395 ˈzät
T396 zęt (!)
T397 ˈzᵉä:t
T398 zä̂t
T399 zę̏t
T400 zä̂t
T401 ˈzät
T402 ˈzä:t
T403 zi̯â̂t
T404 zę̏t; ˈzet; ˈzä:t; ˈze:t
T405 ˈziet
T406 –
T407 ˈze:t
T408 ˈzę:t
T409 ˈzę:t
T410 ˈzę:t
T411 ˈzet
T412 ˈzet
T413 ˈze:t

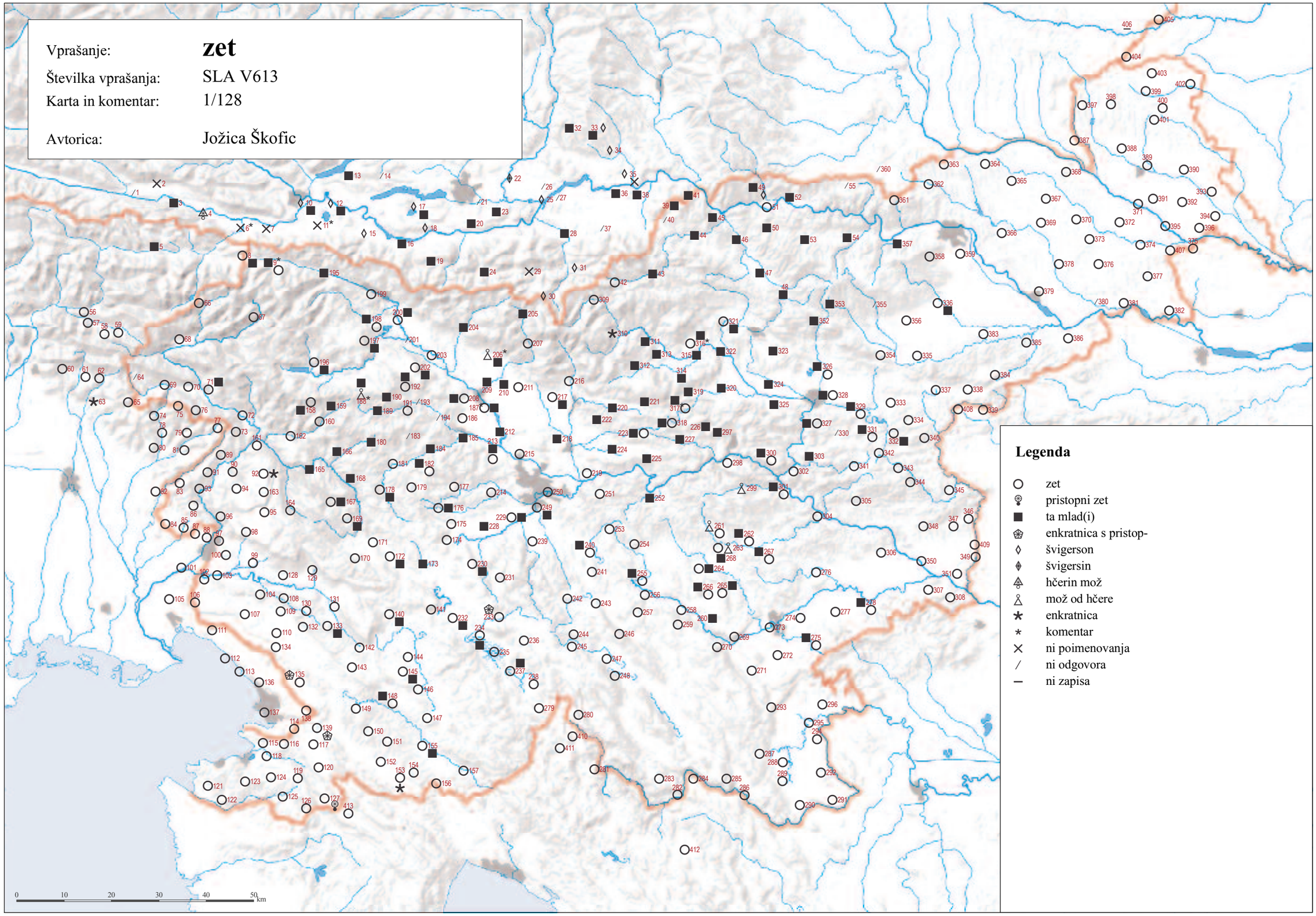

© Geografski inštitut Antona Melika ZRC SAZU, Inštitut za slovenski jezik Frana Ramovša ZRC SAZU in Inštitut za antropološke in prostorske študije, 2011

Vir kartografske podlage: pregledne karte Geodetskega zavoda RS, Geodetske uprave RS, Geodetskega inštituta Slovenije

SLA V614 ‘snaha’ (1/129)

T001 tə mu̯âđa
T002 ×
T003 tə mu̯âđa
T004 sînau̯å žèᵃnå
T005 ta mwáđà
T006 ×
T007 ×
T008 ta mu̯ádä
T009 ta mu̯ádè; ×
T010 /; švì:gaʀtǫ̀:taʀ
T011 ×
T012 ta mu̯áđa; /
T013 ta mu̯áđà
T014 /
T015 šu̯ígaɾtóxtəɾ
T016 ti mu̯áđa
T017 šu̯îhəɾtoxtəɾ, ta mu̯ádà
T018 šu̯íhəɾtoxtəɾ
T019 te mu̯ádà
T020 /; te mwá:da
T021 /
T022 šfi:gəʀtǫ́:xtəʀ
T023 švì:gaɾtǫ̀:htaɾ, tə mu̯á:da
T024 ta mu̯áda
T025 šfigəʀtǫ̀:xtəʀ
T026 /
T027 /
T028 te mu̯áda
T029 ×
T030 švì:gaɾtò:xtəɾ
T031 švì:gaʀtǫ̀:xteʀ
T032 ta mu̯ǫ́da
T033 ta mwǫ́đa; ta mwǫ́đa; švì:gərtǫ́:htar
T034 švì:gərtohtəʀ
T035 šví:gə̯artǫ́htər, sná:xa; ×
T036 ta mu̯ǫ̂da
T037 /
T038 ta mu̯ǫ́da
T039 ta mu̯ǫ̂da
T040 /
T041 ta mwǫ̂da
T042 ta mu̯âda
T043 ta mlâda; ta mu̯âda
T044 ta mu̯âda
T045 ×, ta mu̯âda
T046 te mlâda
T047 ta mlâda
T048 te mlâda
T049 ta mˈlạ:da; ta mˈlo:da, šˈwi:gərˈto:xtər
T050 ta mlǫ̂da; tə mˈlo:da
T051 snǫ̂xa
T052 tə mlǫ̂da
T053 ta mlǫ̂da
T054 ta mlǫ̂da
T055 ta mlǫ̂da
T056 nu̯ëvẹ̈sta; nu̯ëvẹ̈sta
T057 nǫu̯ëvẹ̈sta; nǫu̯ëvẹ̈sta
T058 navẹ̈sta; navẹ̈sta
T059 nǫu̯ëvẹ̈sta; nǫu̯ëvẹ̈sta
T060 nevì:əsta
T061 neviẹ́sta
T062 neviẹ́sta
T063 nevi:ə́śta
T064 nabⱼẹ́sta
T065 niwîᶜsta
T066 nebiẹ́sta
T067 nebiẹ́sta, ta mláda; nebiẹ́stà
T068 nebiẹ́sta
T069 te mláda, nəwẹ́sta, nəbⱼẹ́sta
T070 nəbíəsta
T071 nebiẹ́stà; /
T072 nẹbíəstạ̀
T073 nəbiẹ́sta
T074 neviẹ́sta
T075 neviẹ́sta
T076 nebiésta; nebíasta
T077 neviẹ́sta
T078 neviẹ́sta
T079 neviẹ́sta
T080 neviẹ́sta
T081 neviẹ́sta
T082 nəˈvi:əsta
T083 nevîesta
T084 nevîesta
T085 neviệsta
T086 nəvîesta
T087 nəˈvi:əsta
T088 nəvîəsta
T089 neviẹ́sta
T090 nevïẹsta, nebïẹsta; nevïẹsta; nevîesta, ta mlâda
T091 nevîẹsta
T092 nebîesta, nebîča
T093 nəvìẹsta
T094 navîesta
T095 nebîᶜsta
T096 nəvîᶜsta
T097 nevïesta; nevîəsta; nəvîəsta; nẹvîəsta; neˈviəsta
T098 nevîᶜsta
T099 nevîᶜsta
T100 navîəsta, snâxa
T101 kuńâda
T102 nevîᶜsta; nəvîəsta; nəˈviəsta
T103 nevîəsta
T104 neviệsta, ta mlâda
T105 nevîəsta
T106 nevîᶜsta
T107 nạvîᶜsta
T108 nevîəsta
T109 nevîᶜsta, (ta mlâda); nəvîəsta; nevìesta
T110 nevîəsta
T111 /
T112 nəvîẹstä; nəˈviestä
T113 nəˈvẹ:sta
T114 nəˈviəsta
T115 nəvîẹsta
T116 nəvệsta
T117 navîesta, navîᶜsta; nevîəsta
T118 nevîᶜsta; nəvîəsta
T119 nevệⱼsta
T120 nevîesta
T121 nəvệsta
T122 navệstå
T123 nəvệsta
T124 nevîesta, nevệsta
T125 navệsta
T126 nevệsta
T127 nevệsta
T128 ta mlâde, nevệⱼsta, snâxa
T129 nevệⱼsta; nəvệⱼsta
T130 nəvệⱼsta
T131 nẹvệⱼsta, ta mlâda
T132 snâxa
T133 snâxa, nevệⱼsta, ta mlâda; snâxa; tə mlâda
T134 nevêsta
T135 /
T136 nạvệsta; naˈvẹ:sta
T137 nevêsta; nevệsta
T138 nevệsta
T139 snâxa
T140 nevệsta, (ta mlâda)
T141 nevệⱼsta, ta mlâda
T142 tə mlâda
T143 nevệsta
T144 ×
T145 ta mlâda
T146 navệⱼsta
T147 nẹvệⱼsta
T148 ta mlâda; nevêsta; neˈvẹ:sta
T149 ta mlâda, nevêsta; ta mlâda, nevêsta
T150 nevẫⱼsta
T151 nevâsta
T152 nevêⱼsta
T153 nevíesta
T154 ×, nevệsta
T155 nevệⱼsta, ta mlâda; nevệⱼsta; nəˈveⱼsta
T156 neˈve:ⱼsta
T157 nevệⱼsta
T158 ta mlâda; niˈwẹ:sta
T159 ta mlâda; ta mˈla:da
T160 niệsta
T161 nebⱼệsta; nevíẹsta
T162 nevîsta
T163 nebîᶜsta
T164 nevîesta
T165 ta mlâda
T166 ta mlâda; ta mlâda; ta mˈla:da
T167 te mˈla:di, sˈna:xa
T168 /, ta mlâda
T169 ta mlâda; ta mlâda; ta mlâda; ta mlâda
T170 /; snâxa, ta mlâda
T171 ta mlâda
T172 ta mláda, ta mlâda
T173 /
T174 snáxa
T175 ta mláda
T176 ta mlá:da, sná:xa
T177 (snáxa)
T178 ta_mlâda
T179 ˈta mlà:da
T180 tə mlâda
T181 /; ta mlà:da
T182 ta mlà:da
T183 /
T184 ta mlâda
T185 ×, ta mlâda
T186 ta mlâda
T187 sinâxa; ta mlâda; /; ta mláda
T188 /; ta mˈla:da, ˈže:na u̯d ˈsi:na
T189 ta mlâda
T190 ta mlâda
T191 /; snáxa
T192 /; ta mlá:da
T193 /; /
T194 /
T195 ta mu̯áda
T196 ta mwáda
T197 ta mwáda
T198 ta mwáda
T199 snáxa
T200 ta mwáda
T201 ta mu̯áda
T202 ta mláda; ta mláda; sná:xa
T203 ×, ta mu̯áda
T204 ta u̯máda
T205 ta u̯máda
T206 ta u̯máda; ox sîna žéna, oγ dgà žéna
T207 ta_u̯máda
T208 ta mwáda; /; snáxa
T209 ta u̯máda
T210 tə u̯máda
T211 snáxa, (ta u̯máda); snáxa, ta u̯máda
T212 tə mu̯áda
T213 tə mwá:da, sná:xa
T214 ta mwâda
T215 snáxa
T216 ta mu̯áda, u̯máda
T217 ta mláda
T218 tə mwá:da
T219 snáxa
T220 ta mwâda
T221 ta mu̯âda
T222 ta mwâda
T223 ta mlâda
T224 ta mwâda
T225 ta mlâda
T226 ta mlâda
T227 ta mlâda
T228 ta mwáda
T229 tạ mwádạ; snáxa, ta mu̯áda
T230 ta mláda
T231 u̯at sîna žiẹ́na, ta mláda; snǻxa
T232 ta mlâda
T233 nevǻⱼsta, ot sîna žⱼẹ́na
T234 snáxa, ta mláda; nẹvẹ́ⱼsta, tị mláda; tə mlada (!), snáxa; snáxa; tẹ mlá:da
T235 snáxa
T236 nevǻⱼsta; tə mlǻ́:da, snǻ́:xa
T237 nəvẹ́ⱼsta, ta mláda
T238 snǻ́xa
T239 ta mlâda, snâxa
T240 tamláda
T241 snáxa, ta mláda
T242 ×, at sîna žẹ́ána
T243 ta mláda
T244 nevǻⱼsta; ta mlǻ́da
T245 ta mláda
T246 ta mláda
T247 /, nəvǻⱼsta, tə mláda; nəvǻⱼsta; snǻ́xa
T248 ta mláda, nevǻⱼsta
T249 snáxa, ta mláda
T250 snáxa, ta mwáda
T251 snáxä, ta mwáda
T252 /; ta mlá:da
T253 ta mláda
T254 ta mláda
T255 ta mláda
T256 /, ta mláda
T257 ta mláda
T258 /, ta mláda
T259 ta mláda
T260 ta mláda
T261 od sîna žienska
T262 snáxa, (tạ mláda); ta mlá:da
T263 /, at sîna žⱼénska, navésta
T264 ta mláda; snáxa, tamláda
T265 (snáxa), ta mláda
T266 ta mláda
T267 ta mláda; tamláda
T268 ta mláda
T269 sná:xa
T270 ta mlá:da
T271 ta mláda
T272 ta mlá:da
T273 snáxa
T274 /
T275 ta mláda; ta mláda
T276 /
T277 sná:xa
T278 ta mla:da (!), sˈna:xa
T279 snǻ̃xa, nẹvệⱼsta, tẹ mu̯ǻ̃da
T280 ta mˈla:da, sˈna:xa
T281 nevệⱼsta
T282 nevệsta, snâxa; sˈna:xa, neˈvẹ:sta
T283 neˈvẹ:sta
T284 snäxa
T285 snäxa
T286 snäxa
T287 nevẹ̈sta
T288 snäxa, mlâda, nevẹ̈sta
T289 snäxa
T290 snâxa
T291 snäxa; snäxa
T292 snâxa
T293 nevẹ̈sta, (ta mlâda)
T294 snäxa, ta mläda
T295 snäxa
T296 snâxa
T297 tə mlâda
T298 sˈna:xa
T299 ta mˈla:da
T300 ta mlâda
T301 ta mlâda
T302 snu̯ẹ̈xa
T303 te mlǻ̃da
T304 snâxa; sˈna:xa
T305 snẹ̈xa
T306 snǻ̃xa
T307 sˈna:xa
T308 sˈnå:xa
T309 sˈna:xa
T310 snäxa
T311 ta mlâda; tə ml’âda
T312 /; ta mlâda
T313 ˈta mˈla:da
T314 ˈtå mlå:då (!), ˈta mlå:da
T315 ta mlǻ̃da
T316 snâxa, ta mlâda; ta mlâda; snâxa
T317 snâxa, ta mlâda; ta mlâda, snâxa; sˈna:xa
T318 snâxa, ta mlâda
T319 ta mlâda
T320 ta mlâda
T321 ta mlâda
T322 ta mlǻ̃da
T323 tẹ mlǻ̃da
T324 tə mlǻ̃da
T325 ta mlâda
T326 te mlǻ̃da; sˈnå:xa
T327 ta mlᵘâᵒda
T328 snǻ̃xa, ta mlǻ̃da
T329 te mlâda, snẹ̈xa
T330 /
T331 ta mlǻ̃da, snẹ̈ẹ̈xa
T332 te mlǻ̃da, snẹ̈ẹ̈xa
T333 snẹ̈xa
T334 snẹ̈xa
T335 snẹ̈xa
T336 snẹ̈ẹ̈xa, ta mlâda
T337 snẹ̈xa
T338 snẹ̈ẹ̈xa
T339 snẹ̈xa
T340 ta mlâda, snẹ̈xa
T341 snẹ̈xa
T342 snẹ̈xa, snᵉẹ̈xa
T343 snẹ̈ᶜxa
T344 snẹ̈xa
T345 snǻ̃xa; sˈnä:xa
T346 snǻ̃xå
T347 snẹ̈xa; snǻ̃xa
T348 sˈne:xa
T349 ˈsnä:xa
T350 snẹ̈xa
T351 snẹ̈xa
T352 te mlǻ̃da
T353 te mlǫ̂da
T354 snẹ̈xa
T355 /
T356 snǻ̃xa, ta mlǻ̃da
T357 ta mlǫ̂da
T358 snẹ̈xa
T359 snẹ̈xa; snẹ̈xa
T360 ta mˈlo:da
T361 sˈno:xa
T362 snâxa
T363 snⱼẹ̈xa
T364 sˈnä:xa
T365 sˈne:xa
T366 snẹ̈xa
T367 sˈnexa
T368 snẹ̈xa
T369 sˈnexa
T370 snẹ̈xa, nevẹ̈sta; snẹ̈xa; snẹ̈ha
T371 sˈnäxa
T372 snẹ̈xa; snẹ̈xa
T373 snẹ̈ha
T374 snẹ̈ha, snẹ̈ʰa; sˈnäxa
T375 snẹ̈xa
T376 snẹ̈xa
T377 snẹ̈ha
T378 sˈnexa, sˈneˣa
T379 snǻ̃xa
T380 sˈnä:ha
T381 snẹ̈ha; /
T382 snẹ̈ha
T383 ˈsnä:xa
T384 ˈsniexa
T385 snẹ̈xa
T386 snẹ́xä; snẹ̈xa
T387 ˈsnẹ:ja
T388 snẹ̈ⱼå; snëja
T389 snẹ̈ⱼå
T390 snẹ̈ⱼa
T391 snẹ̈ⱼa
T392 snëha; snẹ̈(h)a; sˈnẹa
T393 snẹ̈ʰa
T394 snëha
T395 sˈnẹha
T396 snëha
T397 sˈnẹ:ja
T398 snẹ̈ⱼa
T399 snẹ̈ⱼa
T400 snẹ̈ⱼå
T401 ˈsne:ja
T402 sˈnö:ja
T403 snẹ̈ⱼa
T404 snẹ̈ja; sˈnẹja, sˈnẹ:ja; sˈnẹ:ja; sˈnẹ:ja
T405 sˈnẹ:ja
T406 –
T407 sˈnẹ:xa
T408 sˈnẹ:xa
T409 sˈna:xa
T410 neˈvẹ:sta
T411 neˈve:ⱼsta
T412 neˈvẹ:sta
T413 nəˈvė:sta

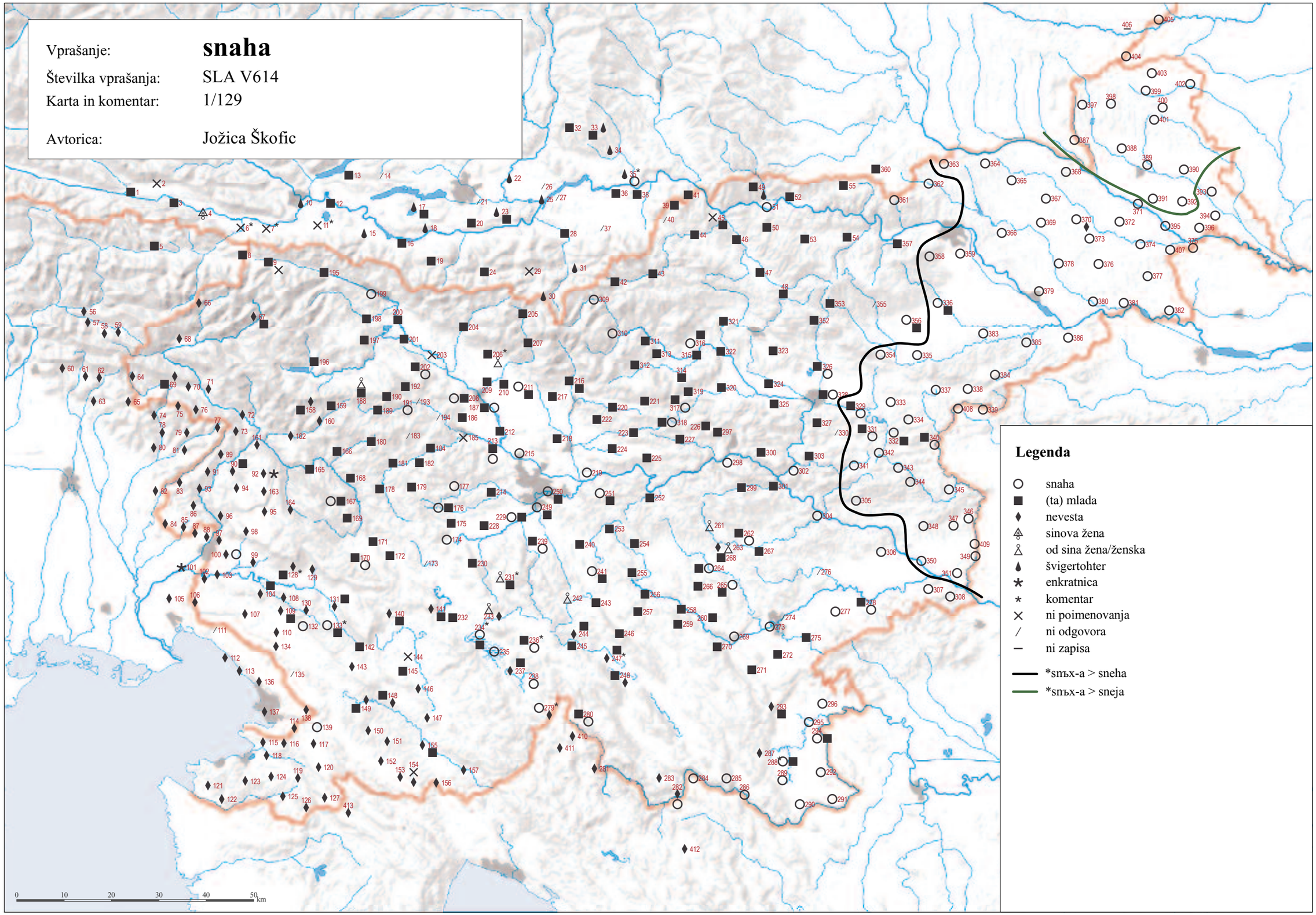

© Geografski inštitut Antona Melika ZRC SAZU, Inštitut za slovenski jezik Frana Ramovša ZRC SAZU in Inštitut za antropološke in prostorske študije, 2011

Vir kartografske podlage: pregledne karte Geodetskega zavoda RS, Geodetske uprave RS, Geodetskega inštituta Slovenije

SLA V619 ‘svak’ (1/130)

T001 šb̥ə̥gər
T002 ×, beseda ni znana; nem.
T003 šb̥ó̞gə̞r
T004 šu̯ó̞gəɨ̯, šb̥ə̥gə̞r
T005 žb̥ó̞γə̞r
T006 ×
T007 ×
T008 šwó̯gə̞r
T009 šu̯ó̞gə̞r; su̯ák
T010 /; šu̯ò̞:gaʀ
T011 ×
T012 šu̯ó̞hə̞ɾ̯; /
T013 šu̯ó̞hə̞ɾ̯
T014 švo̯:gəʀ
T015 šu̯óhə̞ɾ̯
T016 šu̯ó̞hə̞ɾ̯
T017 šu̯óhə̞ɾ̯
T018 šu̯óhaɾ̯
T019 šu̯ó̞hə̞ɾ̯
T020 /; švó:həʀ
T021 /
T022 švó:γəʀ
T023 švo̯:hər
T024 šu̯ó̞haɾ̯
T025 švó:γəʀ
T026 /
T027 /
T028 šu̯o̞hər
T029 šwó:har
T030 šu̯ò:hə̞ɾ̯
T031 švó:γəʀ, svà:k
T032 šû̯o̞hər
T033 šwó̯hə̞ɾ̯; šwó̯hə̞ɾ̯; šu̯ó:γar
T034 švǻ:gəʀ
T035 ×; švǻ:gər
T036 šu̯ó̞gər
T037 šu̯ó̞gər
T038 šu̯ó̞gər
T039 /
T040 šu̯ôgr̥
T041 švô̯gər
T042 švô̯gər
T043 šwô̯gar; šu̯ô̞gər
T044 šwô̯gar
T045 šu̯ô̞gər
T046 šwô̯gə̞r
T047 švô̯gr
T048 /
T049 ˈje̞:jni bˈrat; šˈwo̞:gər
T050 šwô̯gə̞ɾ̯; /
T051 šwô̯gə̞ɾ̯
T052 šwô̯gr̥̯
T053 /
T054 šwô̯ger
T055 švô̯gə̞ɾ̯
T056 kuńât; kuńât
T057 kuńêt; kuńêt
T058 kuńât; kuńât
T059 końô̞t; końô̞t
T060 kunjà:t
T061 kuńât
T062 kuńât
T063 kunjà:t
T064 /
T065 kuńât
T066 šu̯ó̞γə̞r; šb̥ó̞γə̞r
T067 šwó̯γə̞r; šb̥ó̞γə̞r
T068 šwó̯γə̞r
T069 swák
T070 su̯ák
T071 su̯ák; swák
T072 su̯ák
T073 su̯ák
T074 kuńà:t
T075 svák
T076 kuńât; /
T077 /
T078 kuńât
T079 kuńât
T080 kuńà:t
T081 kuńât
T082 kunˈja:t
T083 końât
T084 końât
T085 kuńât
T086 kuńât
T087 kunˈja:t
T088 kuńə̂t
T089 swák
T090 svâk; swâk; svâk
T091 swâk
T092 swâk
T093 konâd
T094 swâk
T095 swâk
T096 /
T097 swâk; svâk; kuńät; kunîət; kuˈńət
T098 swâk
T099 swâk
T100 kuniê̯t
T101 kuńât
T102 swâk; kun’ât; sˈva:k
T103 kon’ât
T104 swâk
T105 końât
T106 kuńât
T107 swâk
T108 svâk
T109 swâk, švô̯γar; /; svâk
T110 svâk
T111 svâk
T112 svâk; sˈvak
T113 sˈva:k, koˈńa:
T114 sˈva:k, koˈńa:
T115 końâ
T116 końâ, końâdo
T117 swâk; svâk
T118 kuńâ; kuńâ
T119 su̯âk
T120 swâk
T121 svəkâr, kuńâ
T122 końa̋do
T123 kuńâ
T124 kuńâdo
T125 końa̋do
T126 końâdȯ
T127 końâdo, *devę̂r
T128 svâk
T129 swâk; svâk
T130 svâk
T131 swâk
T132 šwô̯gar
T133 swâk; svâk; svâk
T134 devîe̯r, svâk
T135 swâk, ka̯ńât
T136 svä̈k; sˈva:k
T137 svâk; svâk, końâdo
T138 /
T139 swâk
T140 swâk
T141 swâk
T142 mû̃əš ut si̯ëstre
T143 swâk
T144 ×
T145 swâk
T146 svâk
T147 swâk
T148 swâk; svâk; sˈva:k
T149 svâk; svâk
T150 swâk
T151 swâk
T152 svâk
T153 swâk
T154 svâk
T155 swâk; svâk; sˈva:k
T156 od ˈsjä:stre ˈmu̯ə:š
T157 swâk
T158 /; s̩ˈwa:k
T159 swô̯γr̥; sˈwa:k
T160 su̯âk
T161 swâk; su̯âk
T162 swä̈k
T163 swâk
T164 swâk
T165 swâk
T166 /; /; /
T167 sˈwa:k
T168 ad sëstre mûož
T169 swâk; su̯âk; su̯âk; swâk
T170 šô̯γa̯r; swâk
T171 šwô̯γar
T172 swâk
T173 /
T174 svä̯̂k
T175 /
T176 svá:k
T177 /
T178 svâk
T179 svà:k
T180 at sę̂stre mᵘô̯ž
T181 /; /
T182 /
T183 /
T184 /
T185 /
T186 /
T187 swâk; /; /; svä̈k
T188 /; bˈra̯t od ˈže:ne/moˈža:
T189 /
T190 /
T191 švó̯γə̞r; svâk
T192 /; swà:k
T193 /; /
T194 švó̯γə̞r
T195 šu̯ó̞gə̞r
T196 /
T197 /
T198 šwógə̞r
T199 swä̈k
T200 šwógə̞r
T201 swä̈k
T202 šwó̯gə̞ɾ̯; su̯ä̈k; svá:k
T203 šwó̯gar
T204 švó̯gə̞r
T205 /
T206 šwó̯gə̞r; ox séstre mô̯š
T207 swák
T208 šwó̯γar; svâk, šwó̯γə̞r; svâk
T209 ×
T210 šwó̯γə̞r
T211 švó̯γar, swák; swák, šwó̯γar
T212 swâk
T213 ×, od [mó:je] sé:stre mò:š
T214 šwó̯γar
T215 swák
T216 šwó̯γə̞r
T217 ot sę̂stre mô̯š
T218 swá:k
T219 su̯ák
T220 /
T221 /
T222 /
T223 swâk
T224 šwä̈γar
T225 /
T226 šwô̯gar
T227 šwô̯gar
T228 /
T229 svä̯̂k; šó̯γə̞r
T230 svák
T231 [swa] šuó̯gra, /; swǻ̂k
T232 /
T233 šu̯ó̞gə̞r
T234 swä̯̂k; (svák), /; svâk; svàk; ×
T235 svák
T236 svâk; svǻ̂:k
T237 swák
T238 svǻ̂k
T239 švó̯gə̞r, švágə̞r
T240 aʒ̊ǻne brät, aʒ̊enię̂ brät
T241 ×
T242 svâk
T243 ad ženíe brät
T244 sⁱę̂stərən muô̯š; ×
T245 svák
T246 (svâk), švó̯gə̞r
T247 /; /; svǻ̂k
T248 švó̯gə̞r
T249 svâk
T250 swâk
T251 swä̯̂k
T252 /; ot sé:stre mùo̯š
T253 /
T254 /
T255 /, ot sestrié mûoš
T256 ×
T257 švó̯gə̞r
T258 švógə̞r
T259 švógə̞r
T260 /
T261 ad sə̞stri͡e mû͡oš
T262 svâk; /
T263 švágə̞r, ×
T264 at sə̞striê mûoš; /
T265 /
T266 ×
T267 švágə̞r; svä̯̂k
T268 svâk
T269 svà:k
T270 /
T271 ×
T272 sˈvak
T273 swâk
T274 svák
T275 sˈva̯k, ad jé:ga bˈrət, ad jię̂ bˈrət; ad jé:ga bˈrət, ad jię̂ bˈrət
T276 /
T277 svà:k
T278 sˈva:k
T279 svǻ̂k
T280 /
T281 švó̯gə̞r
T282 sˈva:k; svâk
T283 sˈva:k
T284 svâk
T285 svâk
T286 svâk
T287 svâk
T288 svâk
T289 svâk
T290 svâk
T291 svâk; svâk
T292 svâk
T293 svâk
T294 svâk
T295 svâk
T296 svâk
T297 ut si̯ę̂stre mûəš
T298 šˈvo:gər
T299 šˈvo:gar, [ta ˈma:l bratˈra:nc], [od ˈži̯e:ne bˈra̯:t]
T300 šu̯ô̞ga̯r
T301 /
T302 šᵘô̞gar
T303 šwô̯gə̞r, šwô̯gar
T304 šwô̯gə̞r; sˈva:k
T305 svâk
T306 šwô̯gə̞r
T307 sˈva:k, sˈvǻ:k, šˈvo̞:ger
T308 šˈvo:gər
T309 sˈvak
T310 svâk
T311 šwô̯gə̞r; /
T312 /; šwô̯gə̞r
T313 ˈžię̂n’ên brät
T314 ud ˈži̯e:nȧ bˈra:t
T315 si̯ę̂stri̯n mô̯š
T316 swâk, šwô̯gə̞r; su̯âgə̞r; svä̈k
T317 šwâγər; švǻ̂gə̞r, swâk; sˈva:k
T318 swâk, švô̯gar
T319 /
T320 /
T321 šwô̯gar, swâk
T322 /
T323 o̞t sˡ͡ę̂stre mᶣô̯š
T324 švǻ̂gar
T325 šwô̯gə̞r
T326 šwô̯gə̞r; sˈvǻ:k
T327 švᵘâᵒgar
T328 švô̯gar
T329 swǻ̂k, šwô̯gar
T330 /
T331 švû̯ogar, švô̯gar
T332 švûᵒgar
T333 šwô̯gə̞r, šwô̯gar
T334 svâk
T335 šwô̯gə̞r
T336 šwô̯gar
T337 šwô̯gə̞r, šwô̯gar, swǻ̂k
T338 /
T339 švôger
T340 šwô̯gə̞r
T341 šwô̯gar
T342 švû̯ogar
T343 šwô̯gə̞r
T344 /
T345 /; šˈvo̞:ger
T346 švô̯gə̞r
T347 šwô̯gar; svǻ̂k, švô̯gə̞r
T348 šˈvo̞:ger
T349 šˈvo̞:gr̥̯
T350 švô̯gr̥̯
T351 svǻ̂k
T352 šwô̯gar
T353 /
T354 šwô̯ge̯r, šwô̯u̯ge̯r
T355 /
T356 švô̯gar
T357 švô̯gə̞r
T358 švô̯gə̞r
T359 švô̯gə̞r; švô̯ger
T360 šˈvo̞:gə̞r
T361 sˈva:k
T362 švô̯gə̞r, švô̯gə̞ɾ̯
T363 šwô̯gə̞r
T364 šˈvo̞:ger
T365 šˈvo:u̯ger
T366 švô̯u̯gə̞r
T367 sˈvǻk
T368 švô̯u̯ge̯r
T369 šˈvo̞:ger
T370 švô̯ger; švô̯ge̯r; švô̯ge̯r, svǻ̂k
T371 sˈvak
T372 švô̯go̞r; /
T373 svä̈k
T374 švǻ̂ge̯r; sˈvo̞:k
T375 svô̯k
T376 švô̯ge̯r
T377 švô̯go̞r
T378 sˈvak
T379 švô̯ge̯r
T380 /
T381 švô̯ge̯r; sˈvǻ:k
T382 svǻ̂k, švǻgo̞r
T383 sˈvǻ:k
T384 ˈsä:strin ˈma:u̯š, ot ˈsä:stre ˈmo̞:š
T385 šˈvoger
T386 svâk; svâk
T387 sˈvȧ:k
T388 svâk; svâk
T389 svâk
T390 svâk
T391 svâk
T392 svâk; svâk; sˈva:k
T393 svâk
T394 svǻ̂k
T395 sˈvǻ:ak
T396 svâk
T397 sˈva:k
T398 svâk
T399 svâk, šô̯u̯gor
T400 svâk
T401 sˈvȧ:k
T402 sˈva:k
T403 svâk
T404 svâk; sˈva:k; sˈva:k; sˈva:k
T405 ˈšo̞:gor
T406 –
T407 ˈšo̞:gur
T408 šˈvou̯gur, šˈvau̯gur
T409 ˈšo̞:gur
T410 ˈšo̞:gur
T411 šˈu̯ogə̞r
T412 sˈvǻ:k, ˈšo̞:gȯr
T413 ku̯nˈjǻ:do

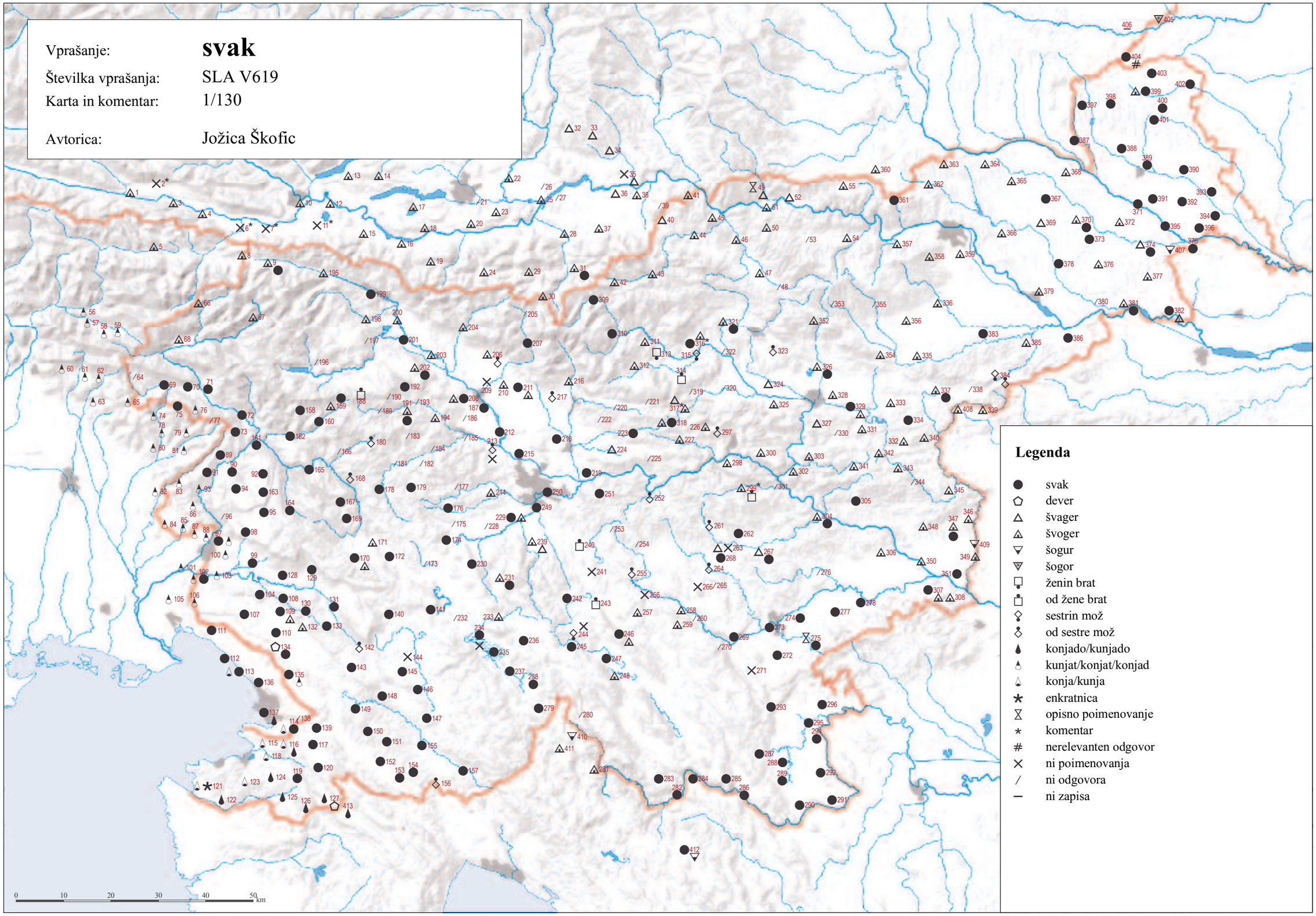

© Geografski inštitut Antona Melika ZRC SAZU, Inštitut za slovenski jezik Frana Ramovša ZRC SAZU in Inštitut za antropološke in prostorske študije, 2011

Vir kartografske podlage: pregledne karte Geodetskega zavoda RS, Geodetske uprave RS, Geodetskega inštituta Slovenije

SLA V644 ‘gospodar’ (1/131)

T001 gəspədár
T002 gəspədár
T003 gəspədár
T004 gaspađár
T005 γaspađâr
T006 gaspađár
T007 gaspađár
T008 gaspadár
T009 gaspadár; gaspadár
T010 /; gosp̥ọdá:ʀ
T011 hospođár̓
T012 hospodár̓; hospodár̓
T013 hospođár̓
T014 pà:wəʀ, hospodá:ʀ
T015 hospodár̓
T016 hospođár̓
T017 hospodár̓
T018 hospodár̓
T019 hospodár̓
T020 /; pà:wəʀ
T021 /
T022 pá:u̯ʀ̥
T023 pá:u̯əř
T024 huspudár̓
T025 pá:u̯ər
T026 pâu̯əř
T027 /
T028 hospodár
T029 huspudá:r
T030 pà:vəř
T031 pà:u̯əʀ, γospodá:ʀ
T032 hospû°đ
T033 pâwəř; pâwəř; pà:u̯ər
T034 pá:u̯ər
T035 gospoˈdå:r; pá:u̯ər
T036 guspudǫ̊r
T037 gospodǫ̊r, u̯îrt
T038 guspudǫ̊r
T039 u̯îrt
T040 u̯iârt
T041 wïrt
T042 vîrt, guspudâr
T043 gǫspǫdâr; gospodâr, wîrt
T044 vîrt
T045 u̯îərt
T046 gǫspǫdâr, vîrt
T047 vïrt
T048 vîrt
T049 ˈpa:vər, ˈvi:rt; ˈwirt, ˈpa:wer, gospoˈdo:r
T050 vîr̓t; ˈwi:r̓t
T051 vïr̓t
T052 vïr̓t
T053 /
T054 vîrt
T055 vïrt
T056 gospudïn; gospudę̈n
T057 huspudę̈ń; γuspudę̈ń
T058 γospudę̈n; hospudę̈n
T059 o̯spo̯dę̈n; ospodę̈n
T060 ospodá:r
T061 ospodę̈ń
T062 ospodár
T063 oś̌podà:r
T064 γaspodár, xaspodár
T065 γaspudár, xaspudár
T066 γuspuđár
T067 γospodár; γospodár
T068 γəspudár, γuspudár
T069 γǫspǫdár, xǫspǫdár
T070 γospodár
T071 γospodár; γospodár
T072 γąspądár
T073 γaspadár
T074 γaspodá:r
T075 /
T076 γaspodár; γaspodár
T077 haspodár
T078 haspodár
T079 haspodár
T080 haspodá:r
T081 haspodár
T082 γospoˈda:r
T083 γospodâr
T084 gospodâr
T085 γospodâr, γaspodâr
T086 γuspudâr
T087 γospoˈda:r
T088 γuspudâr
T089 γospodǎr
T090 γąspądâr; γaspadár; γəspadâr
T091 γospodár
T092 γaspadár
T093 γospodár
T094 γospodár
T095 γaspadár
T096 γuspudár
T097 γospodâr; γospodâr; parǫ̊n, γospodâr; γǫspǫdâr; γospoˈda:r
T098 γospodár
T099 γospodâr
T100 γospodâr
T101 γospodâr
T102 /; γospodâr; γospoˈda:r
T103 γospodâr
T104 γąspodâr
T105 γospodâr
T106 γospodâr
T107 γąspodâr
T108 γospodâr
T109 γospodâr; γospodâr; γospodâr
T110 γóspodâr
T111 γąspądâr
T112 γospodâr; γospoˈdar
T113 γuspuˈda:r
T114 γəspəˈda:r
T115 γaspadâr
T116 γąspądâr
T117 γəspədâr; γaspadâr
T118 γaspadâr; γəspədâr
T119 γaspadâr
T120 γospodâr
T121 γuspudâr
T122 gospodǎr
T123 γospodâr
T124 γuspudǎr
T125 γospodǎr
T126 gǫspǫdâr
T127 gǫspǫdâr
T128 γospodâr
T129 γospodâr; γəspodâr
T130 γəspudâr
T131 γąspodâr
T132 γospodâr
T133 γąspudâr; γəspudâr; γəspudâr
T134 γąspądâr
T135 γąspądâr
T136 γəspəˈda:r; γəspəˈda:r
T137 γaspadâr; γaspädâr
T138 γəspədâr
T139 γaspadâr
T140 γospudâr
T141 γąspodâr
T142 γəspudâr, γuspudâr
T143 γospodâr
T144 γąspudâr
T145 γuspudâr
T146 γaspudâr
T147 γaspadâr
T148 γaspadâr; γaspadâr; γaspaˈda:r
T149 γaspadâr; γaspadâr
T150 γaspadâr
T151 γospodâr
T152 γospodâr
T153 γospodâr
T154 γospodâr
T155 γospodâr; γospodâr; γaspoˈda:r
T156 /
T157 γospodâr
T158 gąspadár; γąspaˈda:r
T159 γaspadár; gąspaˈda:r
T160 γąspadár
T161 γaspadár; γaspadár
T162 γaspadár
T163 γaspadár
T164 γaspadár
T165 γaspadár
T166 γaspadár; γaspadár; γaspaˈda:r
T167 γaspaˈda:r
T168 γaspadár
T169 γaspadâr; γaspadâr; γaspadâr; γaspadâr
T170 γąspądâr; xaspadâr, γaspadâr
T171 γaspadâr
T172 γǫspǫdâr, xǫspǫdâr
T173 γąspądár
T174 γąspadâr
T175 γaspadár
T176 γaspadá:r
T177 γaspadár
T178 γaspadâr
T179 γospodà:r
T180 γaspadâr
T181 /; γospodà:r
T182 γospodà:r
T183 γxǫ̊spodâr
T184 γuspudâr
T185 γuspudâr
T186 guspudâr
T187 γǫspǫdâr; γuspudâr; γospodâr; gǫspǫdár
T188 γaspadâr; gospoˈda:r
T189 γǫspǫdâr
T190 γǫspǫdâr
T191 γǫspǫdár̓; gospodár
T192 γǫspǫdár; γospodá:r
T193 γǫspǫdár; /
T194 γǫspodár
T195 gospodár
T196 gǫspodár
T197 gospodár
T198 gospodár
T199 gǫspǫdár
T200 gǫspodár
T201 gǫspǫdár
T202 gospodár̓; gospodár̓; gospodá:ʀ
T203 gospodár
T204 gǫspǫdâr
T205 gǫspǫdár
T206 gǫspǫdár; gəspodár
T207 γospodár
T208 gǫspǫ̀dár; gospodár; guspudâr
T209 γǫspǫ̀dár
T210 γuspudár
T211 γuspudár; γuspudár
T212 γuspudár
T213 γuspudá:r
T214 γaspudár
T215 γuspudár
T216 γuspudár
T217 γospodár
T218 γuspudá:r, γəspudá:r
T219 γəspudár
T220 γuspudâr
T221 γuspudâr
T222 γuspudâr
T223 γuspudâr
T224 γuspudâr
T225 γuspudâr
T226 guspudâr
T227 gǫspudâr
T228 γaspadár
T229 γąspądár; γaspadár
T230 gaspadár
T231 gəspadâr; gəspudǎr
T232 gǫspǫdâr
T233 gəspodâr
T234 γǫspǫdár; gəspodâr; gospodâr; gəspodár; gǫspodá:r
T235 gəspodár
T236 gospodár; gospodǎ:r
T237 γəspǫdár
T238 gǫspǫdǎr
T239 gəspadár
T240 gəspadár
T241 /
T242 gəspodár
T243 gaspadár
T244 gospodár; gaspodǎr, ta stǎrə
T245 gospodár, gəspodár, gaspodár
T246 gaspadár
T247 gəspodár, gospodár; gəspodár; gospodǎr
T248 gospodár
T249 gospodár
T250 guspudár
T251 gəspadár
T252 /; gospodá:r
T253 gəspadár
T254 gəspadâr
T255 gəspądár
T256 gəspodár
T257 gaspadár
T258 gəspodár
T259 gaspadár
T260 gospodár
T261 guspudâr
T262 guspudà:r; gəspudâr
T263 guspudár, gospodár
T264 guspudár; guspudâr
T265 gu̯ǫspu̯ǫdár
T266 gəspodár
T267 guspudâr; guspudâr
T268 guspudâr
T269 gəspodà:r
T270 gospodà:r
T271 gospodâr
T272 guspudà:r
T273 guspudâr
T274 guspudâr
T275 guspu̯dà:r; guspudà:r
T276 gəspodà:r
T277 gəspudà:r
T278 guspuˈda:r
T279 gäspadar, gǎzda
T280 gospoˈda:r
T281 gaspàdar
T282 gospǫ̈dar; gǫ̀sˈpǫ̀da:r
T283 gosˈpǫda:r
T284 gospodâr
T285 gospodâr
T286 γospodâr
T287 gospodâr
T288 gospodâr
T289 gospodâr
T290 gospǫ̈dar
T291 gospǫ̈dâr; gospǫ̈dar
T292 gospǫ̊dar
T293 gospu̯ǫ̈dar
T294 gospǫ̈dar
T295 gǫspǫ̊dar
T296 gospǫ̊dar
T297 guspudâr
T298 guspuˈda:r
T299 guspoˈda:r, ˈga:zda [ˈxeːˈše]
T300 guspudâr, bîrt
T301 guspudâr
T302 bˈêrt, guspudâr
T303 bîrt
T304 guspudâr; guspuˈda:r
T305 gospadǎr
T306 guspudǎr
T307 gǫspǫˈdą:r
T308 gospoˈdǎ:r, ˈga:zda
T309 gəspəˈda:r
T310 gəspədâr, bîrt
T311 gəspədâr; gəspədâr, bîrt
T312 gəspədâr; gəspadâr
T313 ˈbė:rt
T314 ˈbė:rt, gəspəˈda:r
T315 biêrt, gəspədǎr
T316 gǫspǫdâr; gospodâr; bîrt
T317 γǫspǫdâr; gǫspǫdâr; γuspuˈda:r
T318 gospudâr
T319 guspudâr
T320 gǫspodâr
T321 gǫspodâr
T322 bêrt, gǫ̀spǫ̀dâr
T323 bîrt, gǫ̀spǫ̀dǎr
T324 bîrt
T325 gǫspodâr
T326 gospodâr; gospoˈda:r
T327 gospodᵘâᵒr
T328 gospodǎr
T329 /
T330 /
T331 gospodǎr, bîęrt
T332 gǫspǫdǎr
T333 guspudǎr
T334 gospodǎr
T335 gospodâr
T336 bîrt
T337 gospudǎr
T338 gospodǎr
T339 gǫ̀spǫ̀dǎr
T340 gospodǎr
T341 bîrt
T342 bîrt
T343 guspudâr
T344 /
T345 /; ˈbi:rt
T346 gǫspǫdǎr
T347 gǫspǫdâr; gospodǎr
T348 guspuˈdǎ:r
T349 gospoˈdǎ:r, ˈgǎ:zda
T350 gǫspǫdǎr
T351 guspudǎr
T352 bîrt
T353 guspudâr
T354 gǫspǫdâr
T355 gu̯spu̯ˈdo:r
T356 gospodǎr
T357 vîrt, gospodǫ̊r
T358 gospodǎr
T359 gospodâr; vîrt
T360 ˈvi:rt, gospoˈda:r
T361 gospoˈdo:r
T362 vîr̓t
T363 vîrt
T364 ˈvi:rt
T365 ˈvi:rt
T366 vîrt
T367 ˈvi:rt
T368 vîrt
T369 ˈvi:rt
T370 gospodǎr, vïrt; gǫspǫdǎr; vïrt
T371 vïrt
T372 gǫspodǎr, gäzda, vïrt; vïrt, gäzda, gospodǫ̊r
T373 vîrt
T374 gǫspǫdǎr; ˈvi:rt
T375 gǫspǫdǫ̊r, gäzda
T376 vîrt
T377 gǫspǫdǎr, gàzda
T378 gospoˈda:r, ˈvi:rt
T379 vêrt
T380 ˈga:zda, ˈvi:rt
T381 gǫspǫdǎr; ˈgǎ:zda
T382 gǫspǫdâr, gàzda
T383 ˈvẹ:rt, gospoˈdǎ:r
T384 gospoˈdǎ:r
T385 ˈvirt, gospoˈdǎr
T386 vęrt, [slâbi] vęrt, [dǫ̊ber] vęrt; vęrt, gospodâr
T387 gǫspǫˈdǎ:r
T388 vęrt, gǎzdǎ; /
T389 /
T390 vęrt
T391 vęrt
T392 vęrt; vęrt; /
T393 vęrt
T394 vęrt
T395 ˈvięrt
T396 vęrt
T397 /
T398 vęrt
T399 gǎzda
T400 vęrt, gǎzdǎ
T401 ˈgǎzda, ˈvęrt
T402 /
T403 gǎzda
T404 /; ˈgǎzda; /; /
T405 ˈviẹ:rt, ˈga:zda
T406 –
T407 ˈga:zda
T408 gospoˈda:r, gǫspǫˈda:r, ˈga:zda
T409 gospǫ̀ˈdǎ:r
T410 domaˈči:n, ˈga:zda
T411 gasˈpadar
T412 ˈga:zdǎ, gaspaˈdǎ:r
T413 gospoˈdǎ:r

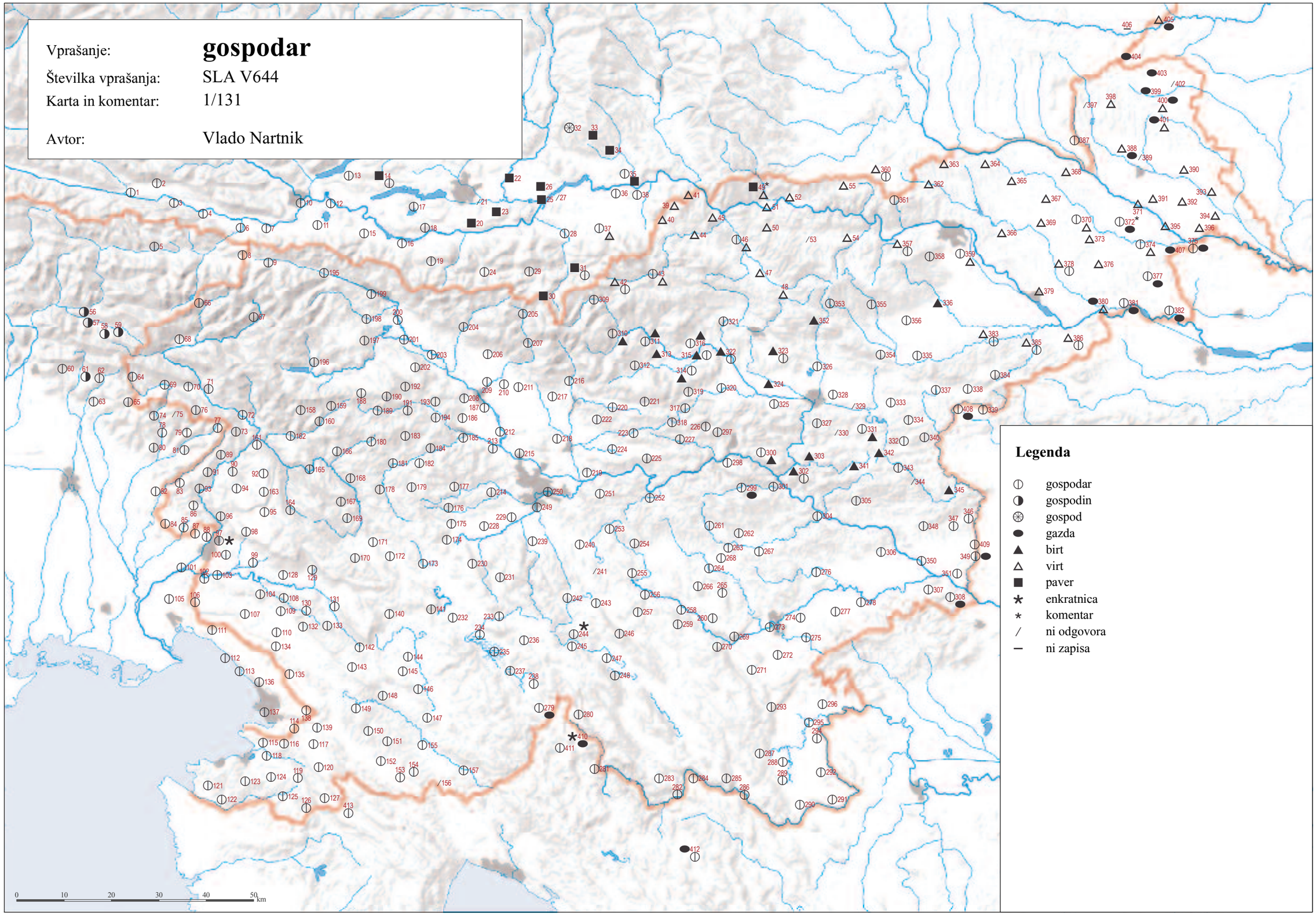

© Geografski inštitut Antona Melika ZRC SAZU, Inštitut za slovenski jezik Frana Ramovša ZRC SAZU in Inštitut za antropološke in prostorske študije, 2011

Vir kartografske podlage: pregledne karte Geodetskega zavoda RS, Geodetske uprave RS, Geodetskega inštituta Slovenije

SLA V645 ‘gospodinja’ (1/132)

T001 gəspədìnja̯ä
T002 gəspədìnjä
T003 gəspədìnja̯ä
T004 gaspadìnja̯ä̯
T005 γaspadíńà
T006 gaspadìnja̯ä
T007 gaspadínja̯ä
T008 gaspadíńä̀
T009 γaspadíńà; gaspadíńa
T010 /; gospo̯dí:nja
T011 hospođínja̯ä
T012 hospodíńà; hospodìnjä
T013 hospođíńà
T014 pà:jʁiń̡a
T015 hospodínà
T016 huspudíńà
T017 huspudíńà
T018 hospodíńà
T019 hospodíńà
T020 /; pà:jʁija̯
T021 /
T022 pá:i̯ʁiń̡a
T023 pá:jr̝ĩja̯
T024 huspudĩ̯ja̯
T025 pá:jʁija
T026 pâi̯r̝ĩja̯
T027 /
T028 hospodí:ja̯
T029 hʷuspudí:ja
T030 pà:vər̝na
T031 pà:u̯ərna, γospodí:na
T032 hospodíńa
T033 páj̯ər̝nja̯; páj̯ərnija̯; pà:jərnja
T034 pá:jʁija
T035 gospodí:nja; gospodì:ja̯
T036 guspudĩ̯ja̯
T037 gospodí:ja̯, u̯írtija̯
T038 guspudĩ̯ja̯
T039 gospodĩ̯ja̯
T040 gospodĩ̯ja
T041 gospodïi̯e
T042 go̯spo̯dîna
T043 go̯spo̯dïna; gospodîna
T044 go̯spo̯dĩ̯ja̯
T045 gəspo̯dĩ̯ja̯
T046 go̯spo̯dï̯ĩ̯a
T047 gȯspȯdïja
T048 go̯spo̯dïĩa
T049 ˈpa:vərkija, gospoˈdi:ja; gospoˈdi:ja
T050 gȯspodĩ̯ja̯; gospoˈdi:ja
T051 gospodï̯ĩ̯a, gospodẽ̯ĩ̯a
T052 go̯spo̯dĩ̯ja̯
T053 /
T054 gospodẽ̯ĩ̯a
T055 gospodĩja
T056 gospudĩńą̊; guspudĩńą̊
T057 huspudï̯ńe; γuspudï̯ńe
T058 γospodï̯ńə; hospodï̯ńę
T059 ospodï̯ńə; o̯spo̯dï̯ńa
T060 ospodí:nja
T061 ospodíńa
T062 ospodíńa
T063 oś́podì:nja
T064 γaspodíńa, xaspodíńa
T065 γaspudíńa, xaspudíńa
T066 γuspudíńà
T067 γospodíńa; γospodíńà
T068 γuspudíńà
T069 γo̯spo̯díńa, xo̯spo̯díńa
T070 γospodíńa
T071 γospodíńà; γospodíńà
T072 γą̊spą̊dínę̀
T073 γaspadíńę̀
T074 γaspodí:ńa
T075 /
T076 γaspodíńa; γaspodíńa
T077 haspodíńa
T078 haspodíńa
T079 haspodíńa
T080 haspodí:ńa
T081 haspodíńa
T082 γospoˈdi:nja
T083 γospodĩ̯ńa
T084 γospodĩ̯ńa
T085 γospodĩ̯ńa
T086 γuspudĩ̯ńa
T087 γospoˈdi:nja
T088 γuspudĩ̯ńa
T089 γospodíńa
T090 γą̊spadĩ̯ńe; γaspadîn’ᵊä; γəspadĩne
T091 γospodĩ̯ńa
T092 γaspadïne
T093 γospodĩ̯ńa
T094 γaspodînę
T095 γaspadïne
T096 γuspudĩ̯ńę
T097 γospodĩ̯ńa; γospodĩ̯ńa, parǫ̑na; γospodîn’a; γo̯spo̯dînja̯; γospoˈdi:ńa
T098 /
T099 γospodĩ̯ńa
T100 γospodĩ̯ńa
T101 γospodĩ̯ńa
T102 /; γospodîn’a; γospoˈdi:ńa
T103 γospodîn’a
T104 γą̊spodîne
T105 γospodĩ̯ńa
T106 γospodĩ̯ńe
T107 γą̊spodĩ̯ńa
T108 γospodînje
T109 γospodĩ̯ńa; γospodĩ̯ńa; γospodĩ̯ńa
T110 γȯspodĩ̯ńe
T111 γą̊spą̊dĩ̯ńa
T112 γospôdiń̡ä; γospoˈdiń̡ä
T113 γuspuˈdi:ńa
T114 γəspəˈdi:ńa
T115 γaspadĩ̯ńa
T116 γą̊spą̊dĩ̯ńa
T117 γaspadĩ̯ńa; γəspədĩ̯ńa
T118 γaspadĩ̯ńa; γəspədĩ̯ńa
T119 γaspadĩ̯ńa
T120 γospodĩ̯ńa
T121 γuspudĩ̯ńa
T122 gospodĩ̯ńå
T123 γospodĩ̯ńa
T124 γuspudĩ̯ńa
T125 γospodĩ̯ńa
T126 go̯spo̯dĩ̯ńa
T127 go̯spo̯dĩ̯ńa
T128 γospodîne
T129 γospodînę; γəspodînja
T130 γəspudînę
T131 γą̊spodînę
T132 γospodĩ̯ńa
T133 γą̊spudĩ̯ńę; γəspudînję; γəspudĩ̯ńe
T134 γą̊spą̊dĩ̯ńa
T135 γą̊spą̊dĩ̯ńa
T136 γəspaˈdi:ńa; γəspaˈdi:ńa
T137 γaspadĩ̯ńa; γaspadĩ̯ńa
T138 γəspədĩ̯ńa
T139 γaspadĩ̯ńa
T140 γospudĩ̯ńe
T141 γą̊spodĩ̯ńe
T142 γəspudînja̯, γuspudînja̯
T143 γospodĩ̯ńa
T144 γą̊spudĩ̯ńe
T145 γuspudĩ̯ńe
T146 γaspudîne
T147 γą̊spadîna
T148 γaspadĩ̯ńę; γaspadĩ̯ńe; γaspaˈdi:ńe
T149 γaspadĩ̯ńe; γaspadĩ̯ńa
T150 γaspadĩ̯ńe
T151 γospodĩ̯ńa
T152 γospodĩ̯ńa
T153 γospodĩ̯ńa
T154 γospodĩ̯ńa
T155 γospodĩ̯ńa; γospodĩ̯ńa; γospoˈdi:ńa
T156 /
T157 γospodĩ̯ńa
T158 γaspadïńa; ga̯spaˈdinja
T159 γaspadïnja̯; ga̯spaˈdinja
T160 ga̯spadïnja̯
T161 γaspadĩ̯ńę; γaspadïnę
T162 γaspadïne
T163 γaspadïne
T164 γaspadïne
T165 γaspadïnę
T166 γaspadïnę; γaspadïne; γaspaˈdine
T167 γaspaˈdine
T168 γaspadïne
T169 γaspadïne; γaspadïne; γaspadïne; γaspadïne
T170 γą̊spą̊dînę; xaspadînę, γaspadînę
T171 γaspadînę
T172 γą̊spadĩ̯ĩ̯a, xą̊spadĩ̯ĩ̯a
T173 γą̊spą̊dĩ̯ja̯ä
T174 γą̊spadíne
T175 γaspadĩ̯ę
T176 γaspadí:ja̯
T177 γaspadĩ̯ja̯ę
T178 γaspadïne
T179 γospoˈdina
T180 γaspadïna
T181 /; γospoˈdina
T182 γospoˈdina
T183 γxȯspodina
T184 γuspudîna
T185 γuspudïna
T186 γuspudĩ̯na
T187 γo̯spo̯dîna; γuspudîna; γospodïna; go̯spo̯dína
T188 γaspadiń̡a; gospoˈdi:na
T189 γo̯spo̯dîna
T190 γo̯spo̯dîna
T191 γo̯spo̯dìna; gospodìna
T192 γospodìna; γospodí:na
T193 γo̯spo̯dìna; /
T194 γo̯spodìna
T195 gospodína
T196 go̯spodíńa
T197 gospodína
T198 gospodína
T199 go̯spo̯dína
T200 go̯spodína
T201 go̯spo̯dína
T202 gospodína; gospodů́na; gospodí:na
T203 gospodína
T204 go̯spo̯dína
T205 go̯spo̯díńa
T206 go̯spo̯dína; gospodína
T207 γospodína
T208 γȯspȯdína; γospodína; guspudína
T209 γȯspȯdína
T210 γuspudína
T211 γuspudína; γuspudìna
T212 γuspudína
T213 γuspudí:na
T214 γaspudína
T215 γuspudína
T216 γuspudína
T217 γospodína
T218 γuspudí:na, γəspudí:na
T219 γəspudína
T220 γuspudîna
T221 γuspudîna
T222 γuspudîna
T223 γuspudîna
T224 γuspudîna
T225 γuspudîna
T226 guspudîna
T227 guspudĩ̯ja̯
T228 γaspadĩ̯ja̯
T229 γą̊spą̊dĩ̯ją; γaspadĩ̯ja̯
T230 gaspadína
T231 gəspadíne; /
T232 go̯spo̯dîna
T233 gəspodíne
T234 γospodína; gəspodínę; gospodína; gəspodína; gę̑spodí:ne
T235 gəspodína
T236 gəspodĩ̯ja̯; gaspodí:na
T237 γəspo̯dína
T238 go̯spo̯dína
T239 gəspadíne
T240 gəspadĩ̯ja̯
T241 /
T242 gəspodíńe
T243 gaspadĩ̯ja̯e
T244 gospodíne; gaspadíne, mą̊tə
T245 gospodína
T246 gaspadĩ̯ja̯a
T247 gəspodína; gospodína, gəspodína; gospodína
T248 gəspodíne
T249 gospodína
T250 guspudína
T251 gəspadĩ̯ja̯
T252 /; gospodí:na
T253 gəspadĩ̯ja
T254 /
T255 gəspą̊dĩ̯ja̯
T256 gospadĩ̯ja̯
T257 gaspadĩ̯ja̯
T258 gospodína
T259 gaspadĩ̯ję
T260 gospodĩ̯ja̯
T261 guspudĩ̯je
T262 gəspudĩ̯ja̯; guspudę́:je
T263 gospodĩ̯ja
T264 guspudínja; guspudĩ̯ja
T265 gu̯o̯spu̯odĩ̯ie
T266 gəspodĩ̯ja̯
T267 guspu̯dĩ̯ję; guspudĩ̯ję
T268 guspudĩ̯ie
T269 gəspodí:ja̯
T270 gospodí:ja̯
T271 gospodĩ̯ja̯
T272 guspudĩ:ńa
T273 guspudína
T274 guspudĩ̯ja̯
T275 guspudĩ:j̊ja; guspudĩ:ja
T276 gospudí:ja̯
T277 /
T278 guspuˈdi:na
T279 /
T280 gospoˈdi:nja
T281 gaspadïna
T282 gȯspȯˈdi:ńa; gospodĩ̯ńa
T283 gospoˈdi:ńa
T284 gospodïńa
T285 gospodínja̯
T286 γospodĩ̯ńa
T287 gospodïna
T288 gospodĩ̯ja̯
T289 gospodíńa
T290 gospodíńa
T291 gospodĩ̯ńa; gospodĩ̯ńa
T292 gospodĩ̯ńa
T293 gospodĩ̯na
T294 gospodïńa
T295 go̯spo̯dĩ̯na
T296 gospodĩ̯na
T297 guspudĩ̯ja̯
T298 guspuˈdí:ja
T299 guspuˈdeːˈja
T300 guspudĩ̯ja̯ (!)
T301 guspudĩ̯ja̯
T302 guspudĩ̯ja̯
T303 guspudĩ̯ja̯
T304 guspudĩ̯ja̯; guspuˈdi:ja
T305 gospuᵊdĩ̯ja̯
T306 guspudĩ̯ja̯, guspudĩ̯na
T307 go̯spo̯ˈdi:nja
T308 gospoˈdi:ja
T309 gəspaˈdi:ne
T310 gəspadĩ̯nja̯
T311 gəspadïńa; gəspədĩ̯n’a
T312 gəspədĩ̯ńa; gəspadïńa
T313 gəspəˈdin’ȧ
T314 gəspəˈdinȧ
T315 gəspədïńa
T316 go̯spo̯dïńa; gospodïnja̯; gospodïna
T317 γo̯spo̯dĩ̯na; gospodỳna; guspuˈdina
T318 go̯spodĩ̯na
T319 guspudĩ̯ja̯, guspudĩ̯ńa
T320 gospodïja̯
T321 gospodïna
T322 gȯspudï̯ja
T323 gȯspȯdĩ̯ja̯
T324 gospodïja̯
T325 gospodïja̯
T326 gospodĩ̯ja̯; gospoˈdi:ja
T327 gospodĩ̯ĩ̯a
T328 gospodĩ̯ja
T329 gospodĩ̯ĩ̯a
T330 /
T331 gospodĩ̯ja̯a
T332 go̯spo̯dĩ̯ja̯a
T333 guspudĩ̯ĩ̯a
T334 gospodĩ̯ĩ̯a
T335 gospodĩ̯ĩ̯a, gospodĩ̯ńa
T336 gospodĩ̯ja̯
T337 gospudĩ̯ĩ̯a
T338 gospodĩ̯ja̯
T339 gȯspȯdĩ̯ja̯
T340 gospodĩ̯ńa
T341 guspudĩ̯ĩ̯a
T342 guospodĩ̯ja̯
T343 guspudĩ̯ja̯
T344 /
T345 /; gospoˈdi:ja
T346 gospodĩ̯ĩ̯a
T347 go̯spo̯dĩ̯ĩ̯a; gospodĩ̯ja
T348 guspuˈdi:j̊a
T349 go̯spo̯ˈdi:j̊a
T350 go̯spo̯dĩ̯ja̯
T351 guspudĩ̯ĩ̯ą̊
T352 go̯spodẽ̯ĩ̯a
T353 guspudẽ̯ja̯a
T354 go̯spo̯dĩ̯ĩ̯a, go̯spo̯dẽ̯ĩ̯a
T355 gu̯spu̯ˈdəja
T356 gospodẽ̯ja
T357 gospodĩ̯ĩ̯a
T358 gospodĩ̯ĩ̯a
T359 gospodĩ̯ja̯; go̯spo̯dĩ̯ja̯
T360 gospoˈdi:ja
T361 gospoˈdi:i̯ja
T362 gospodĩ̯ĩ̯a
T363 gospodĩ̯ĩ̯a
T364 gospoˈdi:j̊a
T365 go̯spo̯di:j̊a
T366 gospodĩ̯ĩ̯a
T367 go̯spo̯ˈdĩ̯ja
T368 go̯spo̯dĩ̯ĩ̯a
T369 gospoˈdi:j̊a
T370 go̯spo̯dĩ̯ĩ̯a; go̯spo̯dĩ̯ĩ̯a; go̯spo̯dĩ̯ĩ̯a
T371 gospoˈdi:ja
T372 go̯spo̯dĩ̯ĩ̯a, virə̑ĩ̯a, virtînja; gospodĩ̯ĩ̯a
T373 go̯spo̯dĩ̯ĩ̯a
T374 go̯spo̯dĩ̯ĩ̯a; gospoˈdi:ja, virˈti:ja
T375 gȧ̈zdarica
T376 go̯spo̯dĩ̯ĩ̯a
T377 go̯spo̯dĩ̯ja
T378 gospo̯ˈdi:ja
T379 go̯spo̯dĩ̯ja
T380 gospoˈdi:ja
T381 go̯spo̯dĩ̯ja̯; ˈgå:zdarica
T382 gospodĩ̯ĩ̯a
T383 go̯spo̯ˈdi:j̊a
T384 go̯spo̯ˈdi:ja
T385 gospoˈdi̯ja̯
T386 gospodĩ̯jä; gospodĩ̯ja̯
T387 verˈti:ńa
T388 vę̑rtîńą̊; vertïńa
T389 värtïńą̊
T390 vertïńa
T391 vertîńa
T392 vę̑rtïńa; vertïńa; verˈtiń̡a
T393 värtïńa
T394 vę̑rtïńa
T395 vr̥ˈtija
T396 vę̑rtï̯ĩ̯a
T397 ˈvię:rtę̑ńa
T398 vę̑rtiń̡a
T399 vę̑rteńa
T400 vertïńą̊
T401 verˈti:ńa
T402 ˈvę:rtiń̡a
T403 vę̑rtńa
T404 vę̑rtiń̡a; ˈvę:rtę̑ńa; ˈvę:rtiń̡a; ˈvę:rtę̑ńa
T405 ˈvę:rtinja
T406 –
T407 ˈga:zdarica
T408 ˈga:zdarica, doˈma:čica, go̯spo̯ˈdi:ja
T409 gospoˈdi:ja
T410 ˈga:zdarica
T411 gaspaˈdina
T412 do̯ˈma:čica, gaspadaˈrica
T413 gospodaˈri̯:ca, gospoˈdi̯:ńa

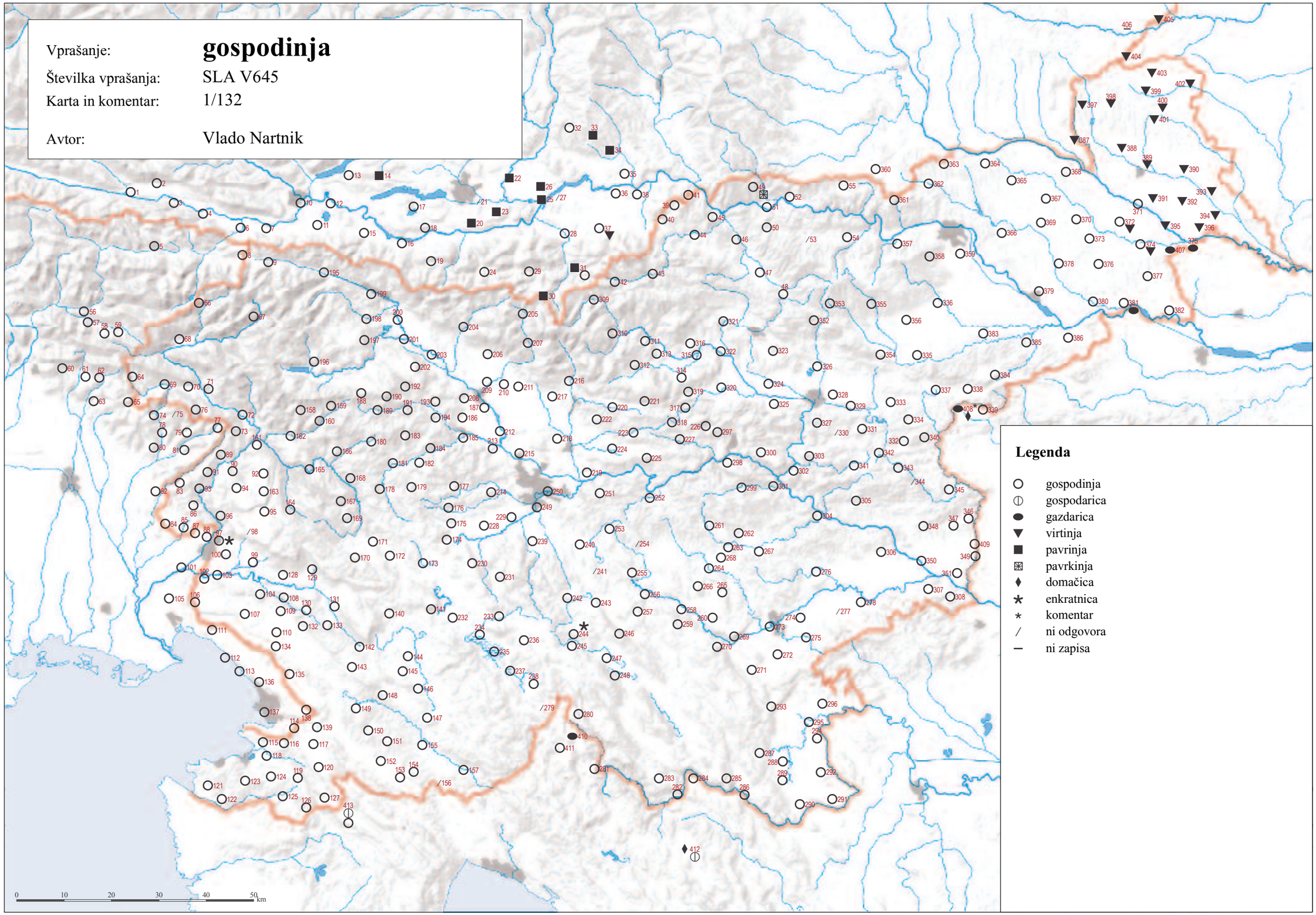

© Geografski inštitut Antona Melika ZRC SAZU, Inštitut za slovenski jezik Frana Ramovša ZRC SAZU in Inštitut za antropološke in prostorske študije, 2011

Vir kartografske podlage: pregledne karte Geodetskega zavoda RS, Geodetske uprave RS, Geodetskega inštituta Slovenije

SLA V642 ‘hlapec’ (1/133)

T001 hu̯âpəc
T002 hu̯âpəc
T003 hu̯âpəc
T004 hu̯âpəc
T005 xwâpəc
T006 xu̯âpəc
T007 xu̯âpəc
T008 xu̯âpc
T009 xu̯âpəc; xu̯âpəc
T010 /; xu̯à:pəc
T011 xu̯âpəc
T012 xu̯âpəc; xu̯âpəc
T013 xu̯ápə̀c
T014 xwà:pəc
T015 xu̯âpəc
T016 xu̯âpəc
T017 xu̯âpəc
T018 xu̯âpəc
T019 xu̯âpəc
T020 /; xwà:pəc
T021 /
T022 xu̯á:pəc
T023 xu̯á:pəc
T024 xu̯à:pc
T025 xu̯á:pəc
T026 xu̯âpəc
T027 xu̯âpəc
T028 xu̯âpc
T029 xwà:pc
T030 xu̯à:pəc
T031 xwà:pc
T032 xu̯ô̤pəc
T033 xwô̤pəc; xwô̤pəc; u̯ò:pəc
T034 xu̯ā́:pəc
T035 xu̯ā̰:pəc; xu̯ā́:pəc
T036 xu̯ô̤pəc
T037 xu̯ô̤pəc
T038 xu̯ô̤pc
T039 xu̯ô̤puc
T040 xu̯ôpic
T041 xwô̤pəc
T042 xu̯âpc
T043 xu̯âpc; xłâpc, xwâpc
T044 xu̯âpəc
T045 xu̯âpəc
T046 xlâpẹc
T047 xlâpec
T048 xlâpẹc
T049 x'lapoc; x'lo:puc
T050 xlô̤puc; x'lo:pəc
T051 xlô̤puc
T052 xlô̤puc
T053 xlô̤pẹc
T054 xlô̤pẹc
T055 xlô̤pẹc
T056 famẽi̯; famẽ̤i̯
T057 famẽ̤i̯; famẽi̯
T058 famẽi̯; famẽ̤i̯
T059 famïi̯; famïi̯
T060 dí:əluu̯ac, fa'mej
T061 famèi̯
T062 famẽ̤i̯, *xlâpac
T063 fa'mej
T064 xlâpac
T065 xlâpac
T066 xlâpc
T067 /; xlâpc
T068 xlâpc
T069 xlápc
T070 xlâpc
T071 xlápc; xlápc
T072 xlápc
T073 xlâpc
T074 xlà:pac
T075 /
T076 xlâpc; xlâpc
T077 xlâpc
T078 xlâpac
T079 xlâpac
T080 xlà:pac
T081 xlâpac
T082 x'la:pc
T083 xlâpc
T084 xlâpc
T085 xlâpc, xlôpc
T086 xlâpc
T087 x'la:pc
T088 xlôpc
T089 xlápc
T090 xläpc; xlâpc; xlâpc
T091 /
T092 xlâpc
T093 xlâpc
T094 xlâpc
T095 xlâpc
T096 xlâpc
T097 xlâpc; xlâpc; xlâpc; xlâpc; x'la:pc
T098 xlâpc
T099 /
T100 xlâpəc, xlâpc
T101 xlâpəc
T102 xlâpəc; /; x'la:pəc
T103 xlâpc
T104 xlâpc
T105 xlâpec
T106 xlâpc
T107 xlâpa̯c
T108 xlâpc
T109 xlâpc; xläpc; xlâpc
T110 xlâpəc
T111 xlâpc
T112 xlâpc; x'lapc
T113 x'la:pəc
T114 x'la:pəc
T115 xłâpəc
T116 xłâpəc
T117 xlâpa̯c; xłâpəc
T118 xłâpəc; xlâpəc
T119 xłâpəc
T120 xlâpəc
T121 xlâpəc
T122 xlâ̤pac
T123 xlâpäc
T124 xlâ̤poc
T125 xlâ̤po̯c
T126 xlâ̤po̯c
T127 xlâpo̯c
T128 xlâpc
T129 xlâpc; xlâpc
T130 xlâpc
T131 xłâpc
T132 xlâpc
T133 xłâpc; xlâpc; xlâpc
T134 xlâpəc
T135 xlâpəc
T136 xläpəc; x'la:pəc
T137 xlâpec; xlâpəc
T138 xlôpẹc
T139 xłâpəc
T140 xłâpc
T141 xłâpc
T142 xlâpc
T143 xlâpc
T144 xłâpc
T145 xłâpc
T146 xłâpẹc
T147 xłâpəc
T148 xłâpəc; xłâpəc; x'ła:pəc
T149 xlâpəc; xłâpəc
T150 xłâpəc
T151 xlâpac
T152 xlâpəc
T153 xlâpac
T154 xlâpəc
T155 xłâpəc; xłâpəc; x'ła:pəc
T156 x'la:pəc
T157 xlâpəc
T158 xlâpẹ; x'la:pẹ
T159 xlâpẹ; x'la:pẹ
T160 xlâpẹ
T161 xlâpc; xlâpc
T162 xlâpc
T163 xlâpc
T164 xlâpc
T165 xlâpc
T166 xlâpc; xlâpc; x'la:pc
T167 x'la:pc
T168 xlâpc
T169 xlâpc; xłâpəc; xlâpc; xlâpc
T170 xlâpc; xłâpc
T171 xlâpc
T172 xlâpc
T173 xłâpc
T174 xlâpc
T175 xlâpc
T176 xłà:pc
T177 xlâpc
T178 xlápc
T179 xłá:pc
T180 xläpc
T181 /; xłá:pc
T182 xlá:pc
T183 xlâpc
T184 xlâpc
T185 xlâpc
T186 xlâpc
T187 xlâpc; xlâpc; xlâpc; xlâpc
T188 xlâpc; x'la:pc
T189 xlâpc
T190 xlâpc
T191 xlâpc; xlâpc
T192 xlâpc; xlà:pc
T193 xlâpc; /
T194 xlâpc
T195 xu̯âpəc
T196 xu̯âpc
T197 xwâbəc
T198 xwâbəc
T199 xwâpc, xwâpəc, xlâpc
T200 xwâbəc
T201 xwâpəc
T202 xlâbəc; xlâpəc, xlâbəc; xlà:bəc
T203 xu̯âbəc
T204 xvâbəc
T205 xlâpəc, xu̯âpəc
T206 xwâbəc; xwâbəc, pósu
T207 xu̯âbəc
T208 xwâpc; xwâpc; xvâpc
T209 xwâbəc
T210 xwâbəc
T211 xwâbəc; xwâbəc
T212 xwâbəc
T213 xwà:pc
T214 xwâpc
T215 xwâbəc
T216 xwâbəc
T217 xwâbəc
T218 xwà:pəc
T219 xu̯âpəc
T220 xwâpc
T221 xvâpc
T222 xu̯âpəc, xlâpc
T223 xwâpc
T224 xwâpc
T225 xlâpc
T226 xlâpc
T227 xlâpc
T228 xwâpc
T229 xwâpc; xu̯âpc
T230 xłâpəc
T231 xłâ̤pəc; xłâ̤pəc
T232 xłâpəc
T233 xłâpəc
T234 xłâpəc; xłâpəc; xlápəc; xłâpəc; xlà:pẹc
T235 xłâpəc
T236 xlâpəc; xlā̰:pəc
T237 xłâpc
T238 xłâpəc
T239 xłâpəc
T240 xłâpəc
T241 xłâpəc
T242 xlâpəc
T243 xłâpəc
T244 xlâpəc; xłâ̤pəc
T245 xlâpəc
T246 xlâpəc
T247 xlâpəc; xlâpəc; xlâ̤pc
T248 xlâpəc
T249 xlâpəc
T250 xwâpəc
T251 xwâpc
T252 /; xlà:pəc
T253 xłâpəc
T254 xłâpəc
T255 xlâpəc
T256 xłâpəc
T257 xlâpəc
T258 /
T259 xłâpəc
T260 xłâpəc
T261 xlâpəc
T262 xłâpəc; xlà:pəc
T263 xlâpəc
T264 xłâpəc; xłâpəc
T265 xlâpəc
T266 xłâpəc
T267 xlâpəc; xlâpəc
T268 xłâpəc
T269 xlà:pəc
T270 xlà:pəc
T271 xlâpəc
T272 xlà:pẹc
T273 xlâpəc
T274 xlâpəc
T275 xłà:pẹc, xłà:pc; xłà:pəc
T276 xlà:pəc
T277 xlà:pc
T278 x'la:pc
T279 xu̯â̤po̯c
T280 x'la:pəc
T281 xu̯â̤po̯c
T282 xlâpac; x'la:pəc
T283 x'la:pac
T284 xläpac
T285 xłâpəc
T286 xl̯âpac
T287 xlâpəc
T288 xłâpəc
T289 xłâpəc
T290 sl̯úga
T291 słûga; sl̯ûga
T292 słûga
T293 xłâpəc
T294 xłâpəc
T295 xłâpəc
T296 xłâpəc
T297 xlâpc
T298 x'la:pc
T299 x'ła:pc
T300 xl̯âpc
T301 xlâpc
T302 xl̯âpc
T303 xłâpc
T304 xlâpc; x'la:pc
T305 xlâpc
T306 xłâ̤pc
T307 x'ła:pc
T308 x'lā̰:pc, x'lā̰:pəc
T309 x'ła:pc
T310 xlâpc
T311 xłâpc; xl’apc (!)
T312 /; xłâpc
T313 x'ła:pəc
T314 xła:pec
T315 xłâ̤pəc
T316 xłâp’ȧc; xläpec; xłapec (!)
T317 /; xlâpc; x'la:pc
T318 xlâpc
T319 xlâpc
T320 xlâpc
T321 xlâpec
T322 xłâ̤pec
T323 xłâ̤pẹc
T324 xłâ̤pc
T325 xłâpẹc
T326 xlâpẹc; x'lā̰:pec, 'pu:rš
T327 xlâpec
T328 xłâ̤pec
T329 /
T330 /
T331 xłâ̤pec
T332 xłâ̤pec
T333 xłâ̤pec
T334 xłâ̤pec
T335 xłâ̤pẹc
T336 xłâ̤pẹc
T337 xłâ̤pec
T338 xłâ̤pec
T339 xłâ̤pec
T340 xłâ̤pẹc
T341 xłâ̤pẹc
T342 xłâpec
T343 xłâpẹc
T344 /
T345 /; x'la:pec
T346 xłâ̤pac
T347 xłâ̤pic; xłâ̤pic
T348 x'lā̰:pc
T349 x'lā̰:päc
T350 xłâ̤pc
T351 xłâ̤pic
T352 xłâ̤pẹc
T353 xłô̤pẹc
T354 xłâ̤pẹc
T355 x'lo:pec
T356 xłâ̤pec
T357 /
T358 xłâ̤pec
T359 xlâpec; xlâpec
T360 x'lo:pec
T361 x'lo:pec
T362 xlâpec
T363 xłâ̤pẹc
T364 x'la:pec
T365 x'la:pec
T366 xläpẹc
T367 x'la:pec
T368 xlâpẹc
T369 x'la:pec
T370 hłâ̤pec; xłâ̤pẹc; xłâ̤pẹc
T371 x'lo̯:pec
T372 hłâ̤pẹc; xlô̤pec
T373 hlô̤pec
T374 hłâ̤pẹc; xlô̤pec
T375 slûga
T376 hłâ̤pẹc
T377 hłâ̤pẹc
T378 x'lo̯:pec
T379 xlô̤pẹc
T380 h'lo̯:pec
T381 hłâ̤pẹc; x'lā̰:pec
T382 hłâ̤pẹc
T383 x'lāpäc
T384 x'lāpäc
T385 x'l̯āpec
T386 xl̯âpec; /
T387 'lā:pec
T388 lâpẹc; lâpec
T389 lâpäc
T390 lâpẹc
T391 lâpec
T392 lâpec; lâpẹc; 'la:pec
T393 lâpäc
T394 łâ̤pẹc
T395 'łā:apec
T396 lâpẹc
T397 'la:pec
T398 lâpäc
T399 lâpec
T400 lâpäc
T401 'lá:pec
T402 'la:pec
T403 lâpac
T404 lâpec; 'la:pec, 'lapec; 'la:pec; 'la:pec
T405 'lá:pac
T406 –
T407 s'lu:ga
T408 x'łā:pec, x'la:pec
T409 x'łā̰:pẹc
T410 te'ża:k, x'la:pec
T411 'xu̯a:pec
T412 s'lu:ga, x'łā̰:pc
T413 x'łā̰:po̯c

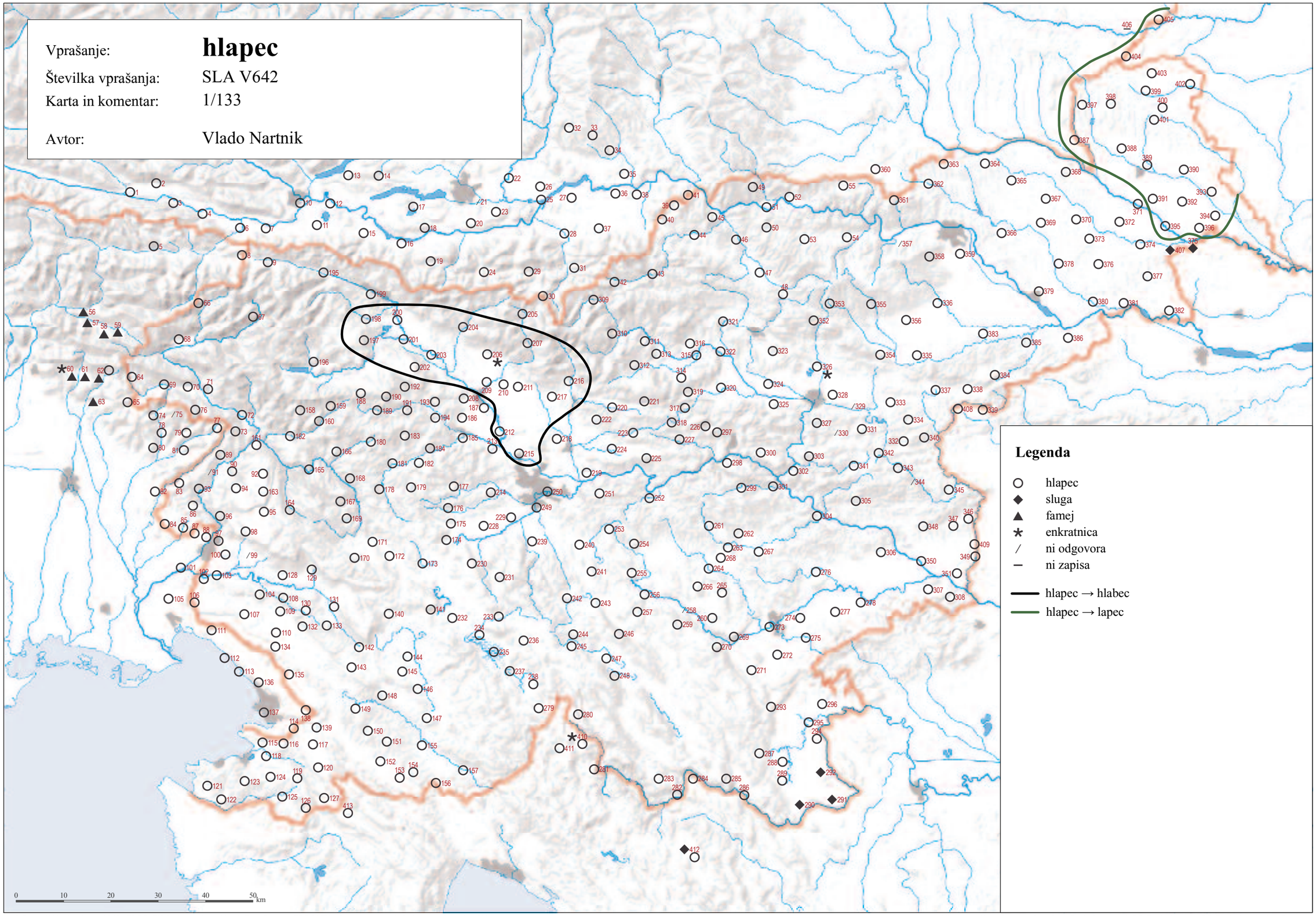

© Geografski inštitut Antona Melika ZRC SAZU, Inštitut za slovenski jezik Frana Ramovša ZRC SAZU in Inštitut za antropološke in prostorske študije, 2011

Vir kartografske podlage: pregledne karte Geodetskega zavoda RS, Geodetske uprave RS, Geodetskega inštituta Slovenije

SLA V643 ‘dekla’ (1/134)

T001 đẹ̈kṵä
T002 đẹ̈kṵä
T003 đẹ́kṵä
T004 đẹ̈kṵä
T005 dẹ́kwa
T006 đẹ̈kṵä
T007 đẹ́kṵä
T008 dẹ́kṵä
T009 dẹ́kṵà; dẹ́kṵa
T010 dé:kwa; dẹ́:kṵa
T011 đẹ́kṵä
T012 dẹ́kṵà; dẹ́kṵa
T013 dẹ́kṵà
T014 dẹ́:kwa
T015 dẹ́qṵà
T016 dẹ́qṵà
T017 dẹ́qṵà
T018 dẹ́qṵà
T019 dẹ́qṵà
T020 dé:qwa; dè:ʔwa
T021 dé:qwa
T022 dẹ́:ʔṵa
T023 dẹ́:ʔṵa
T024 dẹ́qṵa
T025 dẹ̀:ʔṵa
T026 dẹ́qṵa
T027 dẹ́qṵa
T028 dẹ́qṵa
T029 dẹ́:qwa
T030 dẹ́:ʔṵa
T031 dẹ́:ʔṵa
T032 dẹ́qṵa
T033 đẹ́qṵa; đẹ́qṵa; dẹ́ʔṵa
T034 dẹ́ʔṵa
T035 dẹ́:kṵa; dẹ́:kṵa
T036 dẹ́qṵa
T037 dệqṵa
T038 dẹ́qṵa
T039 dệkṵa
T040 dệkṵa
T041 dệkwa
T042 dệkṵa
T043 dệkła, dệkṵa; dệkṵa
T044 dệkwa
T045 dệkṵa
T046 dệkła
T047 dệkla
T048 dệkla
T049 ˈdẹ:kla; ˈdẹ:kla
T050 dệkla; ˈdẹ:kla
T051 dêkla
T052 dệᵊkla
T053 /
T054 dệkla
T055 dệkla
T056 dîklą̈; dîkla
T057 dîkla; dîkla
T058 dîklə; dîklą̈
T059 dïkla; dîkla
T060 dí:əlavica
T061 déi̯kla
T062 déi̯kla
T063 /
T064 díkla
T065 dîkla
T066 đíklà
T067 díkla; díklà
T068 díklà
T069 dẹ́kla, díkla
T070 díkla
T071 díklà, díklá; díklà
T072 díklà
T073 díklà
T074 dí:kla
T075 /
T076 díkla; díkla
T077 díkla
T078 díkla
T079 díkla
T080 dẹ́:kla
T081 díkla
T082 ˈdi:kla
T083 dîkla
T084 dîkla
T085 dîkla
T086 dîkla
T087 ˈdi:kla
T088 dîəkla
T089 dîẹ́kla
T090 dïkla, dẹ̈kla; dîkla; dîkla
T091 dïkla
T092 dîkla
T093 dïkla
T094 dîkla
T095 dîᵉkla
T096 dîᵉkla
T097 dïekla; dîekla; dîə͡kla; dîəkla; ˈdiəkla
T098 dîᵉkla
T099 dîᵊkla
T100 dîəkla
T101 dîəkla
T102 dîᵉkla; dîə͡kla; ˈdiəkla
T103 dîə͡kla
T104 dᵗệkla
T105 dîəkla
T106 dîᵉkla
T107 /
T108 dîə͡kla
T109 dîᵊkla; dîəkla; dïekla
T110 dîə͡kla
T111 dîə͡kla
T112 dîẹ͡klä; ˈdieklä
T113 ˈdẹ:kla
T114 ˈdiəkla
T115 dîẹ͡kla
T116 dệkła
T117 dîẹ͡kla; dîə͡kła
T118 dîᵉkła; dîəkla
T119 dâkła
T120 dîekla
T121 dệkla
T122 dệklå
T123 dệkla
T124 dệkla
T125 dệkla
T126 dệkla
T127 dệkla
T128 dêi̯kla
T129 dêi̯kla; dêi̯kla
T130 dêi̯kla
T131 dệi̯kła
T132 dệkla
T133 dệi̯kła; dêi̯klą̈; dêi̯kla
T134 dêkla
T135 dệkla
T136 ˈdẹ:kla; ˈdẹ:kla
T137 dêkla; dệkla
T138 dệkla
T139 dâkła
T140 dệkła
T141 dệkła
T142 dêkla
T143 dệkla
T144 dệkła
T145 dệkła
T146 dệi̯kła
T147 dẹ̈ᵎkła
T148 dâkła; dêkła; ˈdẹ:kła
T149 dêkła; dêkła
T150 dâi̯kła
T151 dâkla
T152 dêᵎkła
T153 dïekla
T154 dệkła
T155 dệi̯kła; dệi̯kła; ˈdei̯kła
T156 ˈde:i̯kla
T157 dệi̯kla
T158 dệkla; ˈdẹ:kla
T159 dệkla; ˈdẹ:kla
T160 dệkla
T161 dïkla, dẹ̈kla; dîkla
T162 dîkla
T163 dîᵉkla
T164 dîekła
T165 dîkla
T166 dîkla; dîkla; ˈdi:kla
T167 ˈdi:kle
T168 dîkle
T169 dîkła; dîkla; dîkla; dîkla
T170 dîəklą̈; dệkła
T171 dệkła
T172 dệkla
T173 dẹ́kła
T174 dẹ́kła
T175 dẹ́kła
T176 dẹ́:kła
T177 dẹ́kła
T178 dệkle
T179 dẹ̀:kła
T180 diệkła
T181 /; dẹ̀:kla
T182 dẹ̀:kla
T183 dệkla
T184 dệkla
T185 dệkla
T186 dệkla
T187 dệkla; dệkla; dệkla; dẹ́kla
T188 dệkła, pệstą̈rna; ˈde:kla
T189 dệkla
T190 dệkla
T191 dẹ́kla; dẹ́kla
T192 dẹ́kla; dẹ́:kla
T193 dẹ́kla, pastrìca; /
T194 dẹ́kla
T195 déi̯kṵa
T196 dệkwa
T197 dẹ́kwa
T198 dẹ́kwa
T199 dẹ́kwa
T200 dẹ́kwa
T201 dẹ́kwa
T202 dẹ́kla; dẹ́kla; dẹ́:kla
T203 dẹ́kṵa
T204 dẹ́kva
T205 dẹ́kwa
T206 dẹ́kwa; dẹ́kwa
T207 dẹ́kwa
T208 dẹ́kwa; dẹ́kla; dệkva
T209 dẹ́kwa
T210 dẹ́kwa
T211 dẹ́kwa; dẹ́kwa
T212 dẹ́kwa
T213 dẹ́:kla
T214 dẹ́kwa
T215 dẹ́kla
T216 dẹ́kwa
T217 dẹ́kwa
T218 dẹ́:kwa
T219 dẹ́kla
T220 dệi̯kwa
T221 dệi̯kva
T222 dệkla
T223 dệkla
T224 dệkla
T225 dệkla
T226 dệkla
T227 dệkla
T228 dẹ́kwa
T229 dẹ́kwą; dẹ́kṵa
T230 déi̯kła
T231 dẹ́kla; déi̯kła
T232 dệkła
T233 dái̯kła
T234 dẹ́i̯kła; dẹ́i̯kla; dẹ́i̯klẹ; dệi̯kla; dẹ́i̯kła; dẹ́:i̯kla
T235 dái̯kla
T236 dái̯kla; dá:i̯kla
T237 dẹ́i̯kła, pẹ́i̯stərna
T238 dái̯kła
T239 déi̯kła
T240 déi̯kła
T241 /
T242 dệi̯kla
T243 dái̯kła
T244 dái̯kla; dái̯kla
T245 déi̯kla
T246 dái̯kla
T247 dái̯kla; dái̯kla; dái̯kla
T248 dái̯kla
T249 dẹ́kla
T250 déᵎkla
T251 dẹ́ᵎkla, dẹ́ᵎkwa
T252 /; dẹ́:i̯kla
T253 déi̯kła
T254 déi̯kła
T255 déᵎkła
T256 déᵎkła
T257 déi̯kła
T258 déi̯kla
T259 dẹ́i̯kła
T260 déi̯kła
T261 dáklа
T262 dáklа; dá:kla
T263 dékla
T264 dẹ́kła; dẹ́kła
T265 déi̯kla
T266 dẹ́i̯kła
T267 dẹ́kla; dáklа
T268 dáklа
T269 dẹ́:i̯kla
T270 dẹ́i̯kla
T271 déi̯kla
T272 dẹ́:i̯kla
T273 déi̯kla
T274 déi̯kla
T275 dẹ́:i̯kła; dẹ́:kła
T276 dẹ́:kla
T277 dẹ́:kla
T278 ˈdẹ:kla
T279 dệi̯kṵa
T280 ˈdẹkla
T281 dệi̯kṵa
T282 ˈdẹ́:kla; dîkla
T283 ˈdẹ:kla
T284 dẹ̈kła
T285 dệi̯kła
T286 dẹ́kl̥a
T287 dệkła
T288 dệkła
T289 dệkła
T290 dẹ́kl̥a
T291 dệkła; dệkl̥a
T292 dệi̯kła
T293 dệkła
T294 dệkła
T295 dệkla
T296 dệkla
T297 dệi̯kla
T298 ˈde:i̯kla
T299 sˈvə:nska ˈde:i̯kła
T300 dệi̯kl̥a
T301 dệᵎkla
T302 dệi̯kl̥a
T303 dâi̯kła
T304 dệᵎkla; ˈde:jkla
T305 dệi̯kla
T306 dệkła
T307 ˈdẹ:kła
T308 ˈdẹ:kla
T309 ˈdẹ:kła
T310 dîkla
T311 /; /
T312 dệi̯əkla; dệkła
T313 ˈdẹ:kła
T314 ˈdẹ:kła
T315 diệkła
T316 dệkła; dệkla; dîệkła
T317 dệkla; dệkla; ˈdẹ:kla
T318 dệkla
T319 dệkla
T320 dệkla
T321 dệkla
T322 dệkla
T323 dᵗệkla
T324 dệkla
T325 /
T326 dệkla; ˈdẹ:kla
T327 dệᵉkle, dâi̯kla, dệi̯kla
T328 dệi̯kla
T329 dệi̯kla
T330 /
T331 dệi̯kla
T332 dệkła
T333 dâi̯kła
T334 /
T335 /
T336 dẹ̈i̯kla
T337 dệkła
T338 dẹ̈i̯kla
T339 dệi̯kla
T340 dệkła
T341 dâᵉkła, dâkła
T342 dệkła
T343 dệkła
T344 /
T345 /; ˈdẹ:kla
T346 dệklå
T347 dệkla; dệkła
T348 ˈdẹ:kla
T349 ˈdẹ:kla
T350 dệkla
T351 dệkła
T352 dîkła
T353 dîkla
T354 dîkla
T355 ˈdi:kla
T356 dîkla
T357 dệkla
T358 dệkla
T359 dîẹ͡kla; dệkla
T360 ˈdẹ:kla
T361 ˈdẹ:kla
T362 dîkla
T363 dïekla
T364 ˈdiẹkla
T365 ˈdi:ẹkla
T366 dïekla
T367 ˈdẹ:kla
T368 dệkla
T369 ˈdẹkla
T370 dẹ̈kla; dẹ̈kla; dẹ̈kla
T371 ˈdẹkla
T372 dẹ̈kla; dẹ̈kla
T373 dẹ̈kla
T374 dẹ̈kla; ˈdẹkla
T375 dẹ̈kla
T376 dẹ̈kla
T377 krâvja dẹ̈kla, svìnska dẹ̈kla, kȕhinska dẹ̈kla
T378 ˈdẹkla
T379 dệkla
T380 ˈdẹ:kla
T381 dẹ̈kla; ˈdẹ:kla
T382 dẹ̈kla
T383 ˈdẹ:klä
T384 ˈdẹ:klä
T385 ˈdiekl̥a, ˈdẹkl̥a
T386 dẹ̈kl̥ä; dệkla
T387 ˈdẹkla
T388 dệklå; dẹ̈kla
T389 lapïcå
T390 slȕžečka dẹ̈kla
T391 dẹ̈kla
T392 dẹ̈kla; slȕškińa, slȕžẹčka dẹ̈kla; sˈlȕžečka ˈdẹkla
T393 slȕžäčka dẹ̈kla
T394 slȕžẹčka dẹ̈kla
T395 ˈdẹkla
T396 slȕžẹčka dẹ̈kla
T397 ˈdᵗẹ:kla
T398 lapïca
T399 lapïca
T400 lapïcå
T401 laˈpica
T402 laˈpi:ca
T403 lapïca
T404 /; je sˈlü:žẹla; ˈdẹ:kla; /
T405 ˈlá:pica
T406 –
T407 ˈdẹ:kla
T408 ˈdei̯kla
T409 ˈdᵗẹ:kła
T410 ˈdẹ:kla, teža'ki:nja
T411 ˈde:i̯kṵa
T412 ˈdẹ:kla, sˈlu:žafka, sˈlu:škinja
T413 ˈdẹ:kla

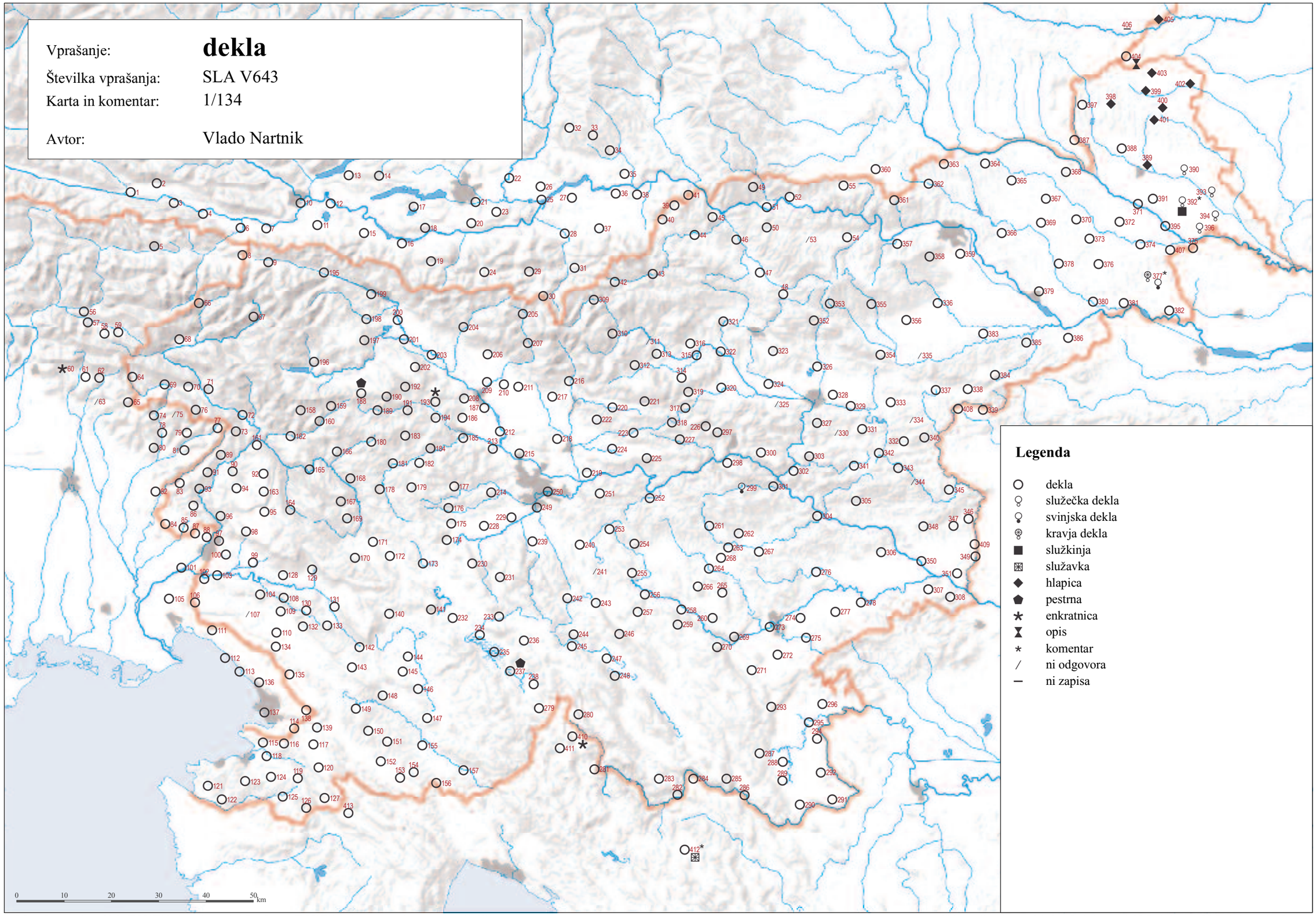

© Geografski inštitut Antona Melika ZRC SAZU, Inštitut za slovenski jezik Frana Ramovša ZRC SAZU in Inštitut za antropološke in prostorske študije, 2011

Vir kartografske podlage: pregledne karte Geodetskega zavoda RS, Geodetske uprave RS, Geodetskega inštituta Slovenije

SLA V641 ‘posel’ (1/135)

T001 ×, (družina)
T002 đəržínä
T003 ×
T004 pòᵃsù
T005 /
T006 pǫ́sü
T007 pǫ́sö̰u̯
T008 pǫ́sü
T009 pǫ́sù; /
T010 /; /
T011 posö̰u̯
T012 /; posö̰u̯
T013 /
T014 /
T015 /
T016 /
T017 /
T018 xu̯âpəc
T019 /
T020 /; /
T021 /
T022 /
T023 /
T024 xu̯âpc
T025 /
T026 /
T027 pö̰su
T028 /
T029 /
T030 /
T031 /
T032 /
T033 /; /; /
T034 /
T035 /; /
T036 /
T037 /
T038 /
T039 /
T040 /
T041 /
T042 /
T043 /; pǫ̂su
T044 /
T045 /
T046 /
T047 /
T048 pǫ̂su
T049 ˈle:rˈpuop; /
T050 /; /
T051 šîxtnar
T052 /
T053 /
T054 /
T055 päsl̩
T056 /; /
T057 /; /
T058 /; /
T059 /; /
T060 /
T061 /
T062 /
T063 /
T064 /
T065 /
T066 /; /
T067 /; /
T068 /
T069 /
T070 /
T071 /; xlápc
T072 pàsu
T073 /
T074 /
T075 /
T076 /; /
T077 /
T078 /
T079 /
T080 /
T081 /
T082 /
T083 /
T084 /
T085 /
T086 /
T087 /
T088 /
T089 /
T090 /; /; xläpc
T091 /
T092 /
T093 /
T094 /
T095 /
T096 /
T097 /; xlâpc; /; /; /
T098 /
T099 /
T100 /
T101 /
T102 /; /; /
T103 /
T104 /
T105 xlâpec
T106 /
T107 /
T108 /
T109 /; /; xlâpc
T110 /
T111 /
T112 /; /
T113 /
T114 /
T115 /
T116 /
T117 /; /
T118 /; /
T119 /
T120 /
T121 /
T122 /
T123 /
T124 /
T125 /
T126 /
T127 /
T128 /
T129 /; /
T130 /
T131 /
T132 /
T133 pᵘǫ̂su; /; /
T134 /
T135 /
T136 dêlo; /
T137 /; /
T138 /
T139 /
T140 /
T141 /
T142 /
T143 /
T144 /
T145 /
T146 /
T147 /
T148 /; /; /
T149 /; /
T150 /
T151 /
T152 /
T153 /
T154 /
T155 /; /; /
T156 /
T157 /
T158 /; /, /
T159 /; /
T160 pǫ̂sə̰u̯
T161 /; /
T162 /
T163 /
T164 /
T165 /
T166 päsli; päsu; /
T167 /
T168 päsu
T169 /; ksîl, pu̯ǫ̂su; /; /
T170 pǫ̂su; pǫ̂su
T171 pǫ̂su
T172 pǫ̂su
T173 /
T174 pu̯ò̰su
T175 pᵘàsu
T176 pu̯à̰su; /
T177 pu̯à̰su
T178 /
T179 /
T180 /
T181 pǫ̂su; /
T182 /
T183 pǫ̂su
T184 /
T185 /
T186 /
T187 /; /; /; /
T188 pǫ̂su; /
T189 pǫ̂su
T190 pǫ̂su
T191 pǫ́su; /
T192 pǫ́su; /
T193 pǫ́su; /
T194 pǫ́sǫ
T195 pǫ́su
T196 pǫ́su
T197 pǫ́su
T198 kˈšeft
T199 /
T200 /
T201 /
T202 /; /; xlà:bəc, pomoční:k
T203 pǫ́su
T204 /
T205 /
T206 pǫ́su; xwâbəc, pósu
T207 pǫ́su
T208 pǫ́su; pǫ́su; /
T209 pǫ́su
T210 pǫ́su
T211 pǫ́su; pǫ́su
T212 pǫ́su
T213 /
T214 pǫ́su
T215 pǫ́su
T216 pǫ́su
T217 /
T218 /
T219 pu̯à̰su
T220 pu̯âsu
T221 /
T222 pᵘâ̰su
T223 pᵘäsu
T224 pᵘâsǫ
T225 /
T226 /
T227 /
T228 /
T229 pwá̰su; /
T230 /
T231 /; /
T232 pᵘǫ̂su
T233 dəržína, žərnâdnək
T234 /; puǫ́su; /; /; /
T235 /
T236 /; /
T237 pᵘá̰su
T238 puásu
T239 /
T240 /
T241 /
T242 dá̰i̯lou̯ci
T243 /
T244 pǫ́slə̰; /
T245 pǫ́su
T246 dá̰i̯lou̯cə
T247 /; /; /
T248 nejîete
T249 /
T250 /
T251 /
T252 /; ×
T253 dr̩žínčę
T254 dəržínčę
T255 /
T256 /
T257 tábərxar
T258 xlâpəc
T259 /
T260 /
T261 /
T262 /; /
T263 /
T264 /; /
T265 pu̯ásu
T266 /
T267 /; /
T268 /
T269 /
T270 /
T271 /
T272 /
T273 /
T274 pǫ́su
T275 /; /
T276 /
T277 /
T278 /
T279 /
T280 ×
T281 pu̯ö̰su
T282 /; /
T283 /
T284 /
T285 xłâpac
T286 /
T287 /
T288 /
T289 /
T290 /
T291 /; /
T292 /
T293 /
T294 /
T295 dę̑kła, xłâpəc
T296 /
T297 /
T298 /
T299 /
T300 /
T301 /
T302 /
T303 /
T304 /; /
T305 /
T306 /
T307 tiˈžå:k
T308 /
T309 /
T310 pôsu
T311 /; /
T312 sləžı̯ə̰bnı̯; /
T313 /
T314 /
T315 /
T316 /; /; /
T317 pu̯â̰su; tâbəršu̯ki; /
T318 /
T319 /
T320 /
T321 pǫ̂su
T322 /
T323 xlâ̰pęc
T324 /
T325 /
T326 /; /
T327 /
T328 /
T329 /
T330 /
T331 /
T332 /
T333 /
T334 /
T335 /
T336 /
T337 /
T338 /
T339 /
T340 /
T341 /
T342 /
T343 /
T344 /
T345 /; /
T346 /
T347 /; /
T348 /
T349 teˈžå:k
T350 /
T351 pǫ̂su
T352 /
T353 ×
T354 /
T355 ˈpu̯osu
T356 /
T357 mläı̯ši, družína
T358 /
T359 /; /
T360 /
T361 /
T362 /
T363 mlâš
T364 /
T365 /
T366 /
T367 /
T368 dę̑lavęc
T369 /
T370 /; dr̩žı̯na; pösęl, dr̩žínče
T371 /
T372 hlâ̰pęc pa dę̑kla; /
T373 /
T374 hlâ̰pęc pa dę̑kla; /
T375 /
T376 /
T377 hlâ̰pęc pa dę̑kla
T378 /
T379 xlǫ̂pęc
T380 /
T381 hlâ̰pęc ali dę̑kla; /
T382 družínče, dr̩žínče
T383 /
T384 ˈtå:bərxarjı̯
T385 /
T386 /; /
T387 /
T388 /; /
T389 /
T390 /
T391 /
T392 /; lâpec; /
T393 dr̩žínčä
T394 pösęu̯
T395 /
T396 pösęu̯
T397 /
T398 /
T399 /
T400 /
T401 /
T402 /
T403 /
T404 /; /; /; /
T405 /
T406 –
T407 /
T408 /
T409 teˈžå:k
T410 /
T411 /
T412 pamaˈgå:č
T413 /

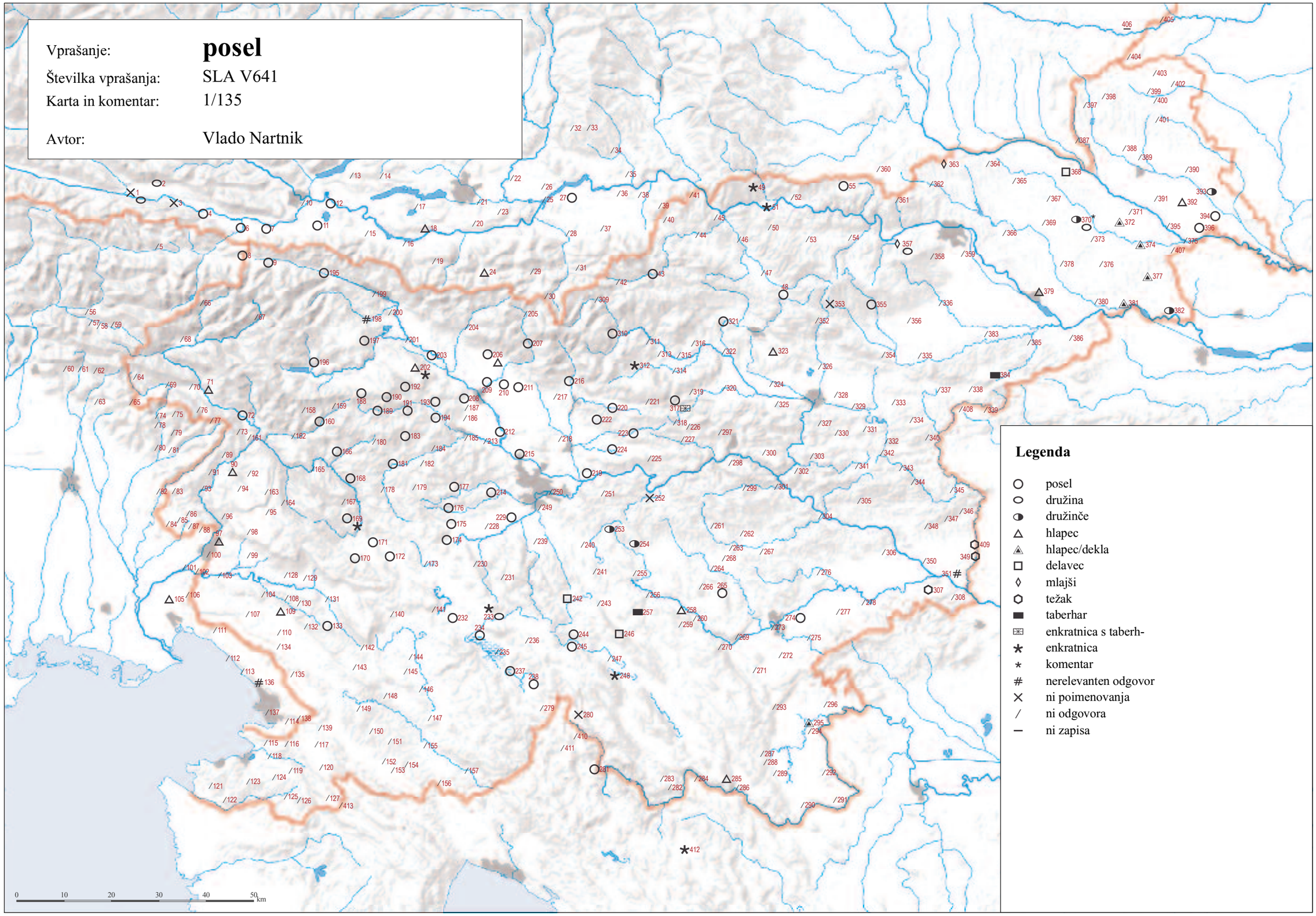

© Geografski inštitut Antona Melika ZRC SAZU, Inštitut za slovenski jezik Frana Ramovša ZRC SAZU in Inštitut za antropološke in prostorske študije, 2011

Vir kartografske podlage: pregledne karte Geodetskega zavoda RS, Geodetske uprave RS, Geodetskega inštituta Slovenije

SLA V635 ‘otrok’ (1/136)

T001 trò^{a}k
T002 troàk
T003 trȍk
T004 trö^{a}k
T005 trą̈k
T006 atrą̈̊k
T007 atrȍk
T008 atrȁk
T009 atrą̈k; atràk
T010 /; /
T011 otr̋ȍk
T012 otr̋ȍk; otr̋ȍk
T013 [mǫ́i̯] otr̋ǫ́k
T014 ot'ʁǫk
T015 u̯otr̋òq
T016 utr̋ǫ̈q
T017 utr̋ȍq
T018 utr̋ȍq
T019 utr̋ǫ̈q
T020 /; ǫt'ʁoʔ
T021 /
T022 ǫt'ʁoʔ
T023 ǫt'r̋oʔ
T024 ^{h}utr̋ȍq
T025 ot'ʁoʔ
T026 utr̋ǫ̈q
T027 utrȍq
T028 utrȍq
T029 wtrɔ́q
T030 otr̋ó:ʔ
T031 ǫt'ʁǫʔ
T032 ȍtraq
T033 ȍtr̋aq; ȍtr̋aq; u̯ȍ:trak
T034 u̯ȧt'ʁaʔ
T035 ȃ:trak, ȃ:traʔ; ǫ́:trok
T036 u̯átrak
T037 u̯âtraq
T038 ^{o}âtrak
T039 ȏ^{a}trak
T040 u̯ȁtrak
T041 ȏtrak
T042 utrȍk
T043 ȏtrǫk; ȍtrok
T044 ȏtrak
T045 ȁtrek
T046 wȏtrǫk
T047 ȏtrek
T048 ȏtrǫk
T049 'atrak; 'a:trek, 'la:u̯žeŋk, f'roc
T050 âtr̋ęk; 'a:tr̋ek
T051 âtr̋ek
T052 âtr̋ęk
T053 âtrę̈k
T054 âtrę̈k
T055 atr̋âk
T056 u̯ǫtrȍk; u̯ǫtrȍk
T057 ȍtrȍk; ǫtrȍk
T058 ǫtrȍk; ǫtrȍk
T059 ǫtrȍk; ǫtrȍk
T060 ot'rok
T061 otròk
T062 otrȍk
T063 otrò:k; śi:n
T064 wotrȍk
T065 utrȍk
T066 utrǫ́k
T067 otrȍk; otrȍk
T068 utrȍk
T069 wę̈trȍk
T070 otrǫ́k
T071 atrǫ́k; atròk
T072 ą̈tràk
T073 atrȁk
T074 ot'rok
T075 otrȍk
T076 otrȍk; otròk
T077 otrȍk
T078 otrȍk, pûobić
T079 otrȍk
T080 ot'rok
T081 otrȍk, pûobič
T082 ot'ro:k
T083 otrȍk
T084 otrȏk
T085 otrȏk
T086 utrȏk
T087 ot'ro:k
T088 utrȏk
T089 /
T090 atrȁk; atrȁk; ȁtrak, atrȁk
T091 otrȍk
T092 atrȁk
T093 ȍtrǫk
T094 ȍtrok
T095 ȍtrǫk
T096 ȍtrǫk
T097 otrȏk; ǫtrȏk; ȏtrok; ȏtrok; 'o:trok
T098 wȏtrǫk
T099 wȏtrǫk
T100 u̯ȏtrək, u̯ȏtrək
T101 u̯ȏtrok
T102 u̯ȏtrok; u̯ȏtrok; 'u̯o:trok
T103 u̯ȏtrok
T104 wą̈trǫk
T105 u̯ȏtrok
T106 u̯ȏtrok, ǫtrȍk
T107 wȏtrǫk
T108 u̯ə̈trok
T109 u̯âtrǫk; u̯âtrak; ü̈ətrək
T110 u̯ə̈trȍk
T111 u̯âtrək
T112 u̯ȏtrok; 'u̯ȁtrok
T113 u̯âtrək
T114 'u̯ä:trək
T115 wȏtrak
T116 u̯ȃtrę̈k
T117 /; u̯ȏtrək
T118 u̯ȃtrą̈k; u̯ȃtrək
T119 u̯ȃtrak
T120 u̯ȁtrak
T121 wȏtruk
T122 ȏtrok
T123 wȏtrok
T124 wȏtrǫk
T125 u̯ȃtrok
T126 u̯ȃtrok
T127 u̯ȁtrok, u̯ȍtrok
T128 u̯ȏtrok
T129 u̯ə̈trǫk; ȗə̈trok
T130 vâtrək
T131 wâtrak
T132 u̯ȁtrak
T133 ^{u}ȏtruk; u̯ȏtruk; u̯ȏtruk
T134 ôtrą̈k
T135 u̯ȏtrą̈k
T136 u̯ȁtrək; 'u̯a:trək
T137 u̯âtrak; u̯ȏtrək
T138 u̯âtrək
T139 wâtrak
T140 wâtrǫk
T141 otrȍk
T142 u̯ą̈truk
T143 u̯âtrǫk
T144 u̯ȏtruk
T145 u̯ȁtrak
T146 u̯ȏtrək
T147 u̯ȁtrak
T148 wȁtrak; u̯âtrak; 'u̯a:trək
T149 u̯âtrą̈k; u̯âtrą̈k
T150 wȏtrok
T151 wȏtrǫk
T152 u̯âtrok
T153 otrȕok
T154 otru̯ȏk
T155 wą̈trǫk; u̯ȏtrok; wą̈trǫk
T156 'u̯a:trək
T157 wȏtrok
T158 watrȍk; wat'ro:k
T159 u̯atrȍk; wat'ro:k
T160 uatrȏk
T161 atrȁk; atrȁk
T162 atrȁk
T163 ȁtrak
T164 ȁtrok
T165 wȁtrak
T166 wȁtrak; u̯ȁtrak; 'watrak
T167 'atrak
T168 ȁtrak
T169 wâtrak, ^{u}ȏtrak; u̯ȏtrak, u̯âtrak; u̯ȏtrak, u̯âtrak, müle, fruôc; wâtrak
T170 ą̈trȏk; atrȏk
T171 atrȏk
T172 ą̈trȏk
T173 wą̈trą̈k
T174 u̯ą̈trą̈k
T175 watrȁk
T176 vatràk
T177 watrȁk
T178 ȁtrak
T179 'otrok
T180 ȁtrak
T181 ȍtrǭk; 'otro:k
T182 'ǫtrok
T183 ȍtrǫk
T184 utrȍk
T185 utrȍk
T186 utrȍk
T187 ǫtrȍk; utrȍk; otrȏk; ǫtrǫ́k
T188 utrȏk; ut'rok, ut'ro:k
T189 utrȁk
T190 utrȁk
T191 ǫtr̋ȍk; otrȍk
T192 utrȁk; ut'rok
T193 otrȍk; /
T194 ǫtrȍk
T195 otrȍk
T196 utrȍk[a]
T197 utrȏk
T198 utrȍk
T199 ǫtrȏk
T200 otrȏk
T201 ǫtrȏk
T202 wotr̋ȍk; u̯ǫtr̋ȍk; u̯ǫt'ʁok
T203 otrȍk
T204 ǫtrȍk
T205 utrȏk
T206 ǫtrȍk; utrȍk
T207 u̯trȍk
T208 ȍtrȍk; utrȏk; utrȍk
T209 utrȏk
T210 utrȍk
T211 utrȍk; utrȍk
T212 utrȏk
T213 ut'rok
T214 watrȏk
T215 utrȏk
T216 utrȏk
T217 u̯trȍk
T218 utrȍ:k
T219 utrȏk
T220 utrȏk
T221 utrȏk
T222 utrȏk
T223 utrȏk
T224 utrȏk
T225 utrȁk
T226 utrȏk
T227 otrȏk
T228 watrȁk
T229 wą̈trą̈k; u̯atrą̈k
T230 vatrȁk
T231 u̯ǫ́trak; u̯atrȁk
T232 otrȍk
T233 ^{u}otrȍk
T234 otrȍ; otrȍ; otrȍk; otrȍk; otrǫ́k
T235 u̯otrȏk
T236 otrȍk; ot'rok
T237 otrǫ́k
T238 ǫtrǫ́k
T239 atrȁk, otrȁk
T240 atrȁk
T241 atrȁk
T242 atrȁk, ǫtrȍk
T243 atrȁk
T244 otrȍk; otrȍk
T245 otrȍk
T246 atrȁk, atrȍk
T247 otrȍk; otrȍk; otrȍk
T248 otrȍk
T249 otrȍk
T250 ǫtrȍk, ^{u}atrȍk
T251 atrą̈k
T252 /; ot'rok, ut'rok
T253 atrȁk
T254 atrȁk
T255 ą̈trą̈k
T256 atrȁk
T257 atrȁk
T258 otrȍk
T259 atrȁk
T260 otrȍk
T261 atrȁk
T262 ą̈trą̈k; atràk
T263 otrȍk
T264 atrȁk; otrȍk
T265 atrȁk
T266 atrȁk
T267 atrȁk; atrą̈k
T268 atrȁk
T269 otrȍk
T270 otrȍk, pàmš
T271 otrȍk
T272 otrȍ:k
T273 utrȍk
T274 atrȁk
T275 at'rą̈k; at'rą̈k
T276 atrȁk, pà:mš
T277 atrȁ:k
T278 /
T279 ȁtrak
T280 ot'rok, ot'rǫk
T281 dȇi̯te
T282 dȇte; 'dȅ:te
T283 'dę:te
T284 dȇte
T285 dȇi̯te
T286 diȇte
T287 dȇte
T288 dȇte
T289 dȇte
T290 dȇte
T291 dȇte; dȇte
T292 dȇi̯te
T293 dȇte
T294 dȇte
T295 dȇte
T296 dȇte
T297 utru̯âk
T298 ut'ru̯a:k
T299 /
T300 u̯ȏtrę̈k
T301 utru̯ȏk
T302 u̯ȏtrę̈k
T303 wȏtruk
T304 wȏtrǫk, ȏtrǫk; ut'ru̯o:k
T305 u̯ȏtrę̈k
T306 utrȏk, utrâk
T307 'ǫ:trǫk
T308 'o:trok
T309 ut'rok
T310 u̯âtrak
T311 u̯ȁtrak; u̯ȏtrək
T312 u̯ȁtrak; wȁtrak
T313 'watrak
T314 'va:trak
T315 wȁtrak
T316 wâtrak; u̯ȍtrok; u̯ə̈trak
T317 utrȏk; ůtrȏk, otrȏk; ut'rok
T318 utrȏk
T319 utrȏk
T320 wȁtrak
T321 ȏtrǫk
T322 vȁtrak, utr^{u}ȏk
T323 u̯ȍtrǫk
T324 vą̈trǫk
T325 wȁtruk
T326 wȏtrǫk; 'wo:trok
T327 ^{u}ȏtrok
T328 u̯ȏtrok
T329 u̯ȏtrǫk
T330 /
T331 ȗǫtrok
T332 ȏtrek
T333 ȏtrǫk
T334 ȗotrok
T335 u̯ȏtrǫk
T336 wȏtrok
T337 wȗ^{o}trok
T338 u̯ȏtrok
T339 uȏtrȍk, ȏtrȍk, uȍtrȍk
T340 ȏtrǫk
T341 ȗǫtrę̈k
T342 ȗotrek
T343 ^{u}ȏtrę̈k
T344 /
T345 /; 'dę:te
T346 ȏtrǫk
T347 ȏtrok; dȇte, ȏtrok
T348 'ǫ:trǫk
T349 'dę:te
T350 ȏtrok
T351 dȇte
T352 wȁtrǫk
T353 u̯ȍtruk
T354 wȁtrǫk
T355 'u̯otru̯k
T356 u̯ȏtrok
T357 läu̯ženk
T358 otrȏk
T359 ȗotrok; otrȏk
T360 ot'ra:k
T361 'ǫ:trok
T362 otr̋ȏk, fr̋ȏc, otr̋ȗk
T363 ȏtrok
T364 'uǫtrok
T365 'u:ǫtrǫk
T366 ȏtrok
T367 'dęca
T368 ȏtrǫk
T369 'dęca
T370 ȏtrǫk; ȍtrǫk; ȍtrok
T371 'dę:te, 'fačuk, s'mr̥klavec, ka'ję:r, 'žabaš
T372 ȍtrǫk, dȇte; pücа, čȅx, ȏtrok
T373 dȇte, dȅca, ȏtrok
T374 ȍtrok; 'ǫtrǫk
T375 dȇte
T376 dȇtę
T377 dȇte, ȏtrǫk
T378 'ǫtrǫk
T379 ȏtrǫk
T380 'fa:čok, f'rǫ:c
T381 'ǫ:trok; ȍtrǫk
T382 dȇte
T383 uǫt'rǫ:k
T384 uǫt'rǫ:k
T385 'otrok
T386 ȍtrȍk; ȏtrok
T387 'dę:i̯te
T388 dȇi̯tę; dȇi̯te
T389 dȇi̯tȁ
T390 dȇi̯te
T391 dȇi̯te
T392 dȅ^{i}tę; dȅi̯te; 'dęi̯te
T393 dıtȁta (rod. ed.)
T394 dȅ^{i}tę
T395 'dä:i̯te
T396 dȅ^{i}tę
T397 'de:i̯te
T398 dȅi̯te
T399 dȅi̯te
T400 dȅi̯te
T401 'dę:i̯te
T402 'dę:i̯te
T403 dä^{i}ta
T404 mlâi̯šę; m'la:i̯šę; 'dä:i̯te; m'la:i̯šę
T405 m'la:jšj̑, 'de:i̯te
T406 –
T407 'dę:te, 'dę:i̯te
T408 'o:trok, 'dęi̯te, ['ma:lo] 'ȍ:trok
T409 'dię:te
T410 'o:trok
T411 'u̯otrok
T412 'a:trak
T413 ǫt'ro:k